

**ZA3654**

**Alterssicherung in Deutschland 1986  
(ASID `86)**

**- Fragebogen -**

Listen-Nr.

Lfd. Nr.

# Alterssicherung in Deutschland

Bericht zur sozialen Lage älterer Menschen

Basisbefragung: Version M Männer

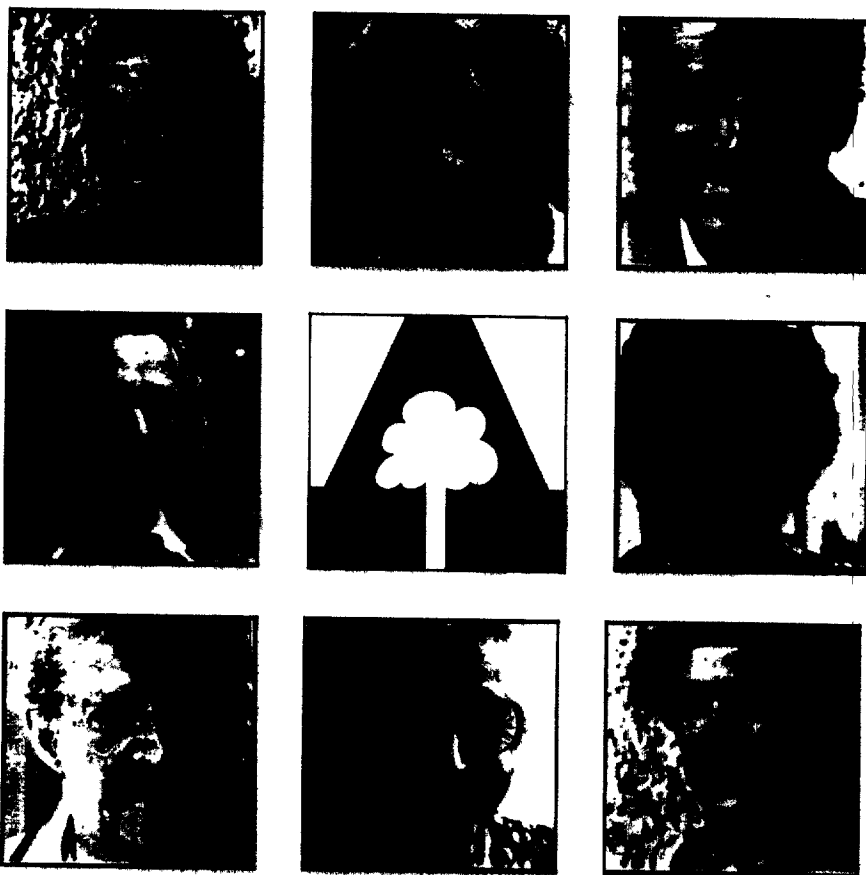

---

**Wir bitten Sie, diesen Fragebogen rasch auszufüllen und  
im beigefügten Umschlag portofrei an uns zurückzusenden**

---

# Wie wird's gemacht?

**MUSTER**

Bitte füllen Sie den Fragebogen aus, indem Sie

- in das zutreffende weiße Kästchen ein Kreuz machen

*Beispiel:* Welchen Schulabschluß haben Sie?

Volksschule ..... ☒

Mittlere Reife ..... ☐

Abitur ..... ☐

- oder die entsprechenden Zahlen in die weißen Felder eintragen

*Beispiel:* In welchem Jahr sind Sie geboren? .....

1907

## BITTE BEACHTEN SIE:

Bei einigen Fragen bitten wir auch um Angaben zur Situation der Ehefrau. Falls Sie verheiratet sind, füllen Sie bitte die für die Ehefrau vorgesehene Antwortspalte gemeinsam mit Ihrer Frau aus.

# IHRE LEBENSSITUATION HEUTE

1. Was meinen Sie, wie geht es finanziell den Rentnern bei uns in der Bundesrepublik?

Sehr gut ..... ☐  
 Gut ..... ☐  
 Weniger gut ..... ☐  
 Eher schlecht ..... ☐  
 Sehr schlecht ..... ☐

13/  
1  
2  
3  
4  
5

2. Wenn Sie an sich und Ihre Bekannten denken:  
 Welche der folgenden Punkte bereiten älteren Menschen die größten Sorgen?  
 Bitte kreuzen Sie die wichtigsten Dinge an!

Gesundheitliche Probleme ..... ☐  
 Fehlende Hilfe im Krankheitsfall oder wenn man Pflege braucht ..... ☐  
 Zu hohe Kosten von Alten- und Pflegeheimen ..... ☐  
 Behörden helfen nicht, wenn man sie braucht ..... ☐  
 Zu wenig Geld für die Dinge des täglichen Lebens ..... ☐  
 Zu wenig Geld für Urlaubs- und Besuchsreisen ..... ☐  
 Zu wenig Kontakt zu Freunden und Bekannten ..... ☐  
 Sorgen um das Wohlergehen von Kindern und Enkelkindern ..... ☐  
 Angst, den Kindern oder Enkelkindern zur Last zu fallen ..... ☐

14  
15  
16  
17  
18  
19  
20  
21  
22

3. Gibt es etwas, was Ihnen persönliche Sorgen macht? Falls ja, was?

23

4. Wie viele Personen, Sie eingeschlossen, leben ständig in Ihrem Haushalt? ..... ☐  
 5. Wie viele davon, Sie eingeschlossen, beziehen selbst ein Einkommen? ..... ☐

24  
25

6. Wenn man mal alles zusammen nimmt:  
 Wie hoch ist das monatliche Haushalts-  
 nettoeinkommen aller Haushaltsmitglieder  
 zusammen im Monat?

unter 1.000 DM .. ☐  
 1.000 bis unter 2.000 DM .. ☐  
 2.000 bis unter 3.000 DM .. ☐  
 3.000 bis unter 5.000 DM .. ☐  
 5.000 DM und mehr ..... ☐

26/  
1  
2  
3  
4  
5

7. Wie ist Ihr heutiger Familienstand?  
 Geben Sie bitte gegebenenfalls auch das Jahr der Verwitwung bzw. Scheidung an.

Verheiratet, mit Ehepartner zusammenlebend ... ☐  
 Verheiratet und getrennt lebend ..... ☐  
 Verwitwet ..... ☐ seit 19   
 Geschieden ..... ☐ seit 19   
 Ledig ..... ☐

27/  
1  
2  
28/  
3  
30/  
4  
5

# IHRE AUSBILDUNG UND BERUFSTÄTIGKEIT

Beantworten Sie bitte die folgenden Fragen für sich und, sofern Sie mit Ihrer Ehefrau zusammenleben, auch für Ihre Ehefrau!

		MANN	EHEFRAU	
8.	Sind Sie noch erwerbstätig?	<input type="checkbox"/>	<input type="checkbox"/>	32
	Ja, voll erwerbstätig .....	<input type="checkbox"/>	<input type="checkbox"/>	34
	Ja, teilzeit- oder nebenher beschäftigt .....	<input type="checkbox"/>	<input type="checkbox"/>	36
	Nein, nicht erwerbstätig, weil	<input type="checkbox"/>	<input type="checkbox"/>	38
	im Vorruhestand oder arbeitslos .....	<input type="checkbox"/>	<input type="checkbox"/>	40
	Rentner/Pensionär/im Ruhestand .....	<input type="checkbox"/>	<input type="checkbox"/>	
	Hausfrau ohne eigene Rente/Pension ...	<input type="checkbox"/>	<input type="checkbox"/>	
9.	Wie viele Jahre sind Sie in Ihrem Leben bis heute erwerbstätig gewesen? Und wie viele Jahre haben Sie Beiträge zur Rentenversicherung bezahlt?	<input type="text"/>	<input type="text"/>	42
	<i>Falls nie: bitte "0" eintragen!</i>	<input type="text"/>	<input type="text"/>	46
	<i>Falls Sie es nicht genau wissen, schätzen Sie bitte!</i>	<input type="text"/>	<input type="text"/>	50/1
10.	Haben Sie sich früher einmal Beiträge zur Rentenversicherung zurückerstatten lassen?	<input type="checkbox"/>	<input type="checkbox"/>	2
	Ja .....	<input type="checkbox"/>	<input type="checkbox"/>	
	Nein .....	<input type="checkbox"/>	<input type="checkbox"/>	
11.	Wenn Sie einmal geringfügige Nebentätigkeiten außer acht lassen: In welchem Jahr haben Sie Ihre eigentliche Berufstätigkeit beendet bzw. wann werden Sie sie voraussichtlich beenden? (z.B. 1976) .....	<input type="text"/>	<input type="text"/>	52
12.	In welcher beruflichen Stellung waren Sie damals tätig bzw. sind Sie heute tätig?			
	Entfällt, da nie erwerbstätig gewesen .....	<input type="checkbox"/>	<input type="checkbox"/>	60
	Arbeiter(in)			62/1
	angelernt, Hilfskraft .....	<input type="checkbox"/>	<input type="checkbox"/>	2
	Facharbeiter, Geselle .....	<input type="checkbox"/>	<input type="checkbox"/>	3
	Meister, Polier .....	<input type="checkbox"/>	<input type="checkbox"/>	64/1
	Angestellte(r)			2
	angelernt, Hilfskraft .....	<input type="checkbox"/>	<input type="checkbox"/>	3
	einfache Fachkraft .....	<input type="checkbox"/>	<input type="checkbox"/>	4
	Fachkraft in mittlerer Position .....	<input type="checkbox"/>	<input type="checkbox"/>	5
	Fachkraft in gehobener Position .....	<input type="checkbox"/>	<input type="checkbox"/>	66/1
	hochqualifizierter oder leitender Angestellter ..	<input type="checkbox"/>	<input type="checkbox"/>	2
	Berufssoldat .....	<input type="checkbox"/>	<input type="checkbox"/>	3
	Beamter(in)			4
	einfacher Dienst .....	<input type="checkbox"/>	<input type="checkbox"/>	5
	mittlerer Dienst .....	<input type="checkbox"/>	<input type="checkbox"/>	68/1
	gehobener Dienst .....	<input type="checkbox"/>	<input type="checkbox"/>	2
	höherer Dienst .....	<input type="checkbox"/>	<input type="checkbox"/>	3
	Selbständige(r)			
	Landwirt .....	<input type="checkbox"/>	<input type="checkbox"/>	
	Freiberufler (z.B. Arzt, Rechtsanwalt) .....	<input type="checkbox"/>	<input type="checkbox"/>	
	Gewerbetreibender, sonstiger Selbständiger ..	<input type="checkbox"/>	<input type="checkbox"/>	
	Mithelfende(r) Familienangehörige(r) .....	<input type="checkbox"/>	<input type="checkbox"/>	70

Bitte vergessen Sie gegebenenfalls nicht die Angaben für Ihre Ehefrau

		MANN	EHEFRAU	
13a	In welcher Branche waren Sie damals bzw. sind Sie heute erwerbstätig?			
	Entfällt, da nie erwerbstätig gewesen .....	<input type="checkbox"/>	<input type="checkbox"/>	72/ 1
A	Land- und private Forstwirtschaft, Fischerei .....	<input type="checkbox"/>	<input type="checkbox"/>	2
B	Bergbau .....	<input type="checkbox"/>	<input type="checkbox"/>	3
C	Industrie, Energiewirtschaft .....	<input type="checkbox"/>	<input type="checkbox"/>	4
D	Baugewerbe, Handwerk .....	<input type="checkbox"/>	<input type="checkbox"/>	5
E	Handel, Verkehr, Dienstleistungen, freie Berufe und andere Bereiche der Privatwirtschaft (auch Privathaushalte)	<input type="checkbox"/>	<input type="checkbox"/>	6
F	Wirtschaftsunternehmen der öffentlichen Hand (z.B. Post, Bahn, kommunale Betriebe, Sparkassen) ....	<input type="checkbox"/>	<input type="checkbox"/>	7
G	Öffentlicher Dienst (Verwaltung, Streitkräfte, auch Wohlfahrtseinrichtungen und Kirchen) .....	<input type="checkbox"/>	<input type="checkbox"/>	8
13b	Wenn öffentliche Hand oder öffentlicher Dienst (F oder G):	<input type="checkbox"/>	<input type="checkbox"/>	
	In welcher Besoldungsgruppe sind/waren Sie zuletzt eingestuft? (Beamte z.B.: <b>A4</b> oder <b>A9</b> ; Angestellte z.B.: <b>BAT VI</b> oder <b>BAT Vc</b> )	<input type="text"/>	<input type="text"/>	74
14.	Haben Sie eine abgeschlossene Berufsausbildung?			
	Nein .....	<input type="checkbox"/>	<input type="checkbox"/>	80
	Ja, und zwar: (falls mehrere, bitte jede zutreffende ankreuzen)			
	Lehre .....	<input type="checkbox"/>	<input type="checkbox"/>	82
	Berufsfachschule, Handelsschule .....	<input type="checkbox"/>	<input type="checkbox"/>	84
	Meister-/Technikerabschluß u.ä. ....	<input type="checkbox"/>	<input type="checkbox"/>	86
	Ingenieurschule/höhere Fachschule/Fachhochschule ..	<input type="checkbox"/>	<input type="checkbox"/>	88
	Hochschulabschluß/Universität/Lehrerausbildung .....	<input type="checkbox"/>	<input type="checkbox"/>	90
	Beamtenausbildung (Vorbereitungszeit) .....	<input type="checkbox"/>	<input type="checkbox"/>	92
	sonstiger beruflicher Abschluß .....	<input type="checkbox"/>	<input type="checkbox"/>	94
15.	Welchen Schulabschluß haben Sie?			96/ 1
	Volksschule .....	<input type="checkbox"/>	<input type="checkbox"/>	
	Mittlere Reife, Realschule	<input type="checkbox"/>	<input type="checkbox"/>	2
	Abitur .....	<input type="checkbox"/>	<input type="checkbox"/>	3
16.	In welchem Jahr sind Sie geboren? .....	<input type="text"/>	<input type="text"/>	98
17.	Haben Sie schon vor 1945 im Gebiet der heutigen Bundesrepublik gelebt?			106/ 1
	Ja .....	<input type="checkbox"/>	<input type="checkbox"/>	
	Nein ....	<input type="checkbox"/>	<input type="checkbox"/>	2

# IHR HEUTIGES EINKOMMEN

18. Welche Einkommen beziehen Sie und gegebenenfalls Ihre Ehefrau zur Zeit?  
Bitte kreuzen Sie für jede Person die Einkommensarten an, die sie bezieht,  
und geben Sie jeweils die Höhe in DM pro Monat an.

*Falls Sie sich an einzelne Beträge nicht genau erinnern, bitten wir Sie, in Ihren (Versicherungs-) Unterlagen nachzusehen!*

## RENTE/PENSION

	MANN		EHEFRAU		
	Ja ↓	DM pro Monat ↓	Ja ↓	DM pro Monat ↓	
Rente der gesetzlichen Rentenversicherung (LVA, BfA, Knappschaft) .....	<input type="checkbox"/>	<input type="text"/> DM	<input type="checkbox"/>	<input type="text"/> DM	108
Betriebsrente, Altersversorgung der Privatwirtschaft .....	<input type="checkbox"/>	<input type="text"/> DM	<input type="checkbox"/>	<input type="text"/> DM	120
Zusatzversorgungsrente des öffentlichen Dienstes (z.B. VBL, VAP, Gemeinden, Kirchen) .....	<input type="checkbox"/>	<input type="text"/> DM	<input type="checkbox"/>	<input type="text"/> DM	132
Beamtenpension					
Bruttobetrag (ggf. nach Anrechnung der Rente) .....	<input type="checkbox"/>	<input type="text"/> DM	<input type="checkbox"/>	<input type="text"/> DM	144
Nettobetrag nach Abzug der Steuern .....		<input type="text"/> DM		<input type="text"/> DM	156
Landwirtschaftliche Altershilfe .....	<input type="checkbox"/>	<input type="text"/> DM	<input type="checkbox"/>	<input type="text"/> DM	168
Berufsständische Versorgung für ehemalige Freiberufler ....	<input type="checkbox"/>	<input type="text"/> DM	<input type="checkbox"/>	<input type="text"/> DM	180
Unfallrente (Berufsgenossenschaft) .....	<input type="checkbox"/>	<input type="text"/> DM	<input type="checkbox"/>	<input type="text"/> DM	192
Kriegsopferrente, sonstige Entschädigungsleistungen .....	<input type="checkbox"/>	<input type="text"/> DM	<input type="checkbox"/>	<input type="text"/> DM	204
Sonstige Renten/ Pensionen <span style="border: 1px solid black; padding: 2px;">und zwar</span> <span style="float: right;">228</span>	<input type="checkbox"/>	<input type="text"/> DM	<input type="checkbox"/>	<input type="text"/> DM	216

## ERWERBS- UND SONSTIGE EINKOMMEN

Lohn, Gehalt (auch Vorruhestandsgeld) oder Einkommen aus selbständiger Tätigkeit					
Bruttobetrag .....	<input type="checkbox"/>	<input type="text"/> DM	<input type="checkbox"/>	<input type="text"/> DM	229
Nettobetrag nach Abzug der Steuern und Sozialabgaben		<input type="text"/> DM		<input type="text"/> DM	241
Arbeitslosengeld/-hilfe .....	<input type="checkbox"/>	<input type="text"/> DM	<input type="checkbox"/>	<input type="text"/> DM	253
Sozialhilfe, für alle unterstützten Personen .....	<input type="checkbox"/>	<input type="text"/> DM			265
Wohngeld .....	<input type="checkbox"/>	<input type="text"/> DM			277
Regelmäßige private Unterstützung (z.B. durch Kinder, geschiedenen Ehepartner, Altenteil) ...	<input type="checkbox"/>	<input type="text"/> DM	<input type="checkbox"/>	<input type="text"/> DM	289
Einkünfte aus Vermietung und Verpachtung (monatlich) ...	<input type="checkbox"/>	<input type="text"/> DM	<input type="checkbox"/>	<input type="text"/> DM	301
Zinseinkünfte aus Sparguthaben und Wertpapieren (monatl.)	<input type="checkbox"/>	<input type="text"/> DM	<input type="checkbox"/>	<input type="text"/> DM	313
Weitere Einkommen <span style="border: 1px solid black; padding: 2px;">und zwar</span> <span style="float: right;">337</span>	<input type="checkbox"/>	<input type="text"/> DM	<input type="checkbox"/>	<input type="text"/> DM	325

Bitte vergessen Sie gegebenenfalls nicht die Angaben für Ihre Ehefrau

# Wie wird's gemacht?

Bitte füllen Sie den Fragebogen aus, indem Sie

**MUSTER**

- in das zutreffende weiße Kästchen ein Kreuz machen

*Beispiel:* Welchen Schulabschluß haben Sie?

Volksschule ..... ☒

Mittlere Reife ..... ☐

Abitur ..... ☐

- oder die entsprechenden Zahlen in die weißen Felder eintragen

*Beispiel:* In welchem Jahr sind Sie geboren? .....

1907

## ERLÄUTERUNGEN ZU FRAGE 18

Bei den Angaben zu Renten, Pensionen usw. in Frage 18 sind zu unterscheiden:

### A Einkommen aus eigenen, selbst erworbenen Ansprüchen

Dies sind Leistungen, auf die Sie selbst durch eigene Erwerbstätigkeit oder Beitragszahlung einen Anspruch erworben haben (z.B. gesetzliche Rente oder Pension). Hierzu zählen auch Renten, die eine Ihnen persönlich zugefügte Gesundheitsschädigung ausgleichen (z.B. Unfall- oder Kriegsofferrente).

### B Hinterbliebenen-Renten und -Pensionen

Dies sind Leistungen, die Witwen erhalten, wenn der verstorbene Ehemann eigene Ansprüche erworben hatte.

Viele Witwen beziehen daher mindestens zwei Einkommen

- eine eigene Rente, Pension sowie
- eine Hinterbliebenen-Rente oder -Pension.

Tragen Sie in Frage 18 die Einkommen aus eigenen, selbst erworbenen Ansprüchen in der Spalte A und die Hinterbliebenen-Einkommen in der Spalte B ein.



# WOHNEN UND GESUNDHEIT

24a In welcher Form sind Sie krankenversichert?

Nicht krankenversichert .....

Beim Ehepartner mitversichert .....

Selbst pflichtversichert (z.B. als Arbeitnehmer/Rentner) .

↓ Selbst freiwillig versichert .....

↓ Privat versichert .....

24b Falls Sie selbst freiwillig oder privat versichert sind:

Wie hoch ist Ihr Versicherungsbeitrag pro Monat  
(Eigenanteil ohne Arbeitgeberzuschuß)? .....

25. Sind Sie aus Alters- oder Krankheitsgründen dauernd  
auf Hilfe angewiesen?  
Falls ja, welcher Art?

Benötige keine Hilfe, komme gut allein zurecht .....

Bin nicht bettlägerig, brauche aber Hilfe bei täglichen Verrich-  
tungen im Haushalt (z.B. Kochen, Putzen, Waschen, Einkaufen)

Bin dauernd bettlägerig, benötige Krankenpflege .....

26. Leben Sie in Ihrer Wohnung als Eigentümer oder als Mieter,  
oder wohnen Sie in einem Heim (z.B. Altenheim, Alten-  
wohnanlage)?

Eigentümer .....

Mietfreies Wohnen .....

↓ Mieter .....

↓ Wohnen in einem Heim ....

27. Falls Sie zur Miete oder in einem Heim wohnen:

Wie hoch sind Ihre monatlichen Wohnungsausgaben  
für Kaltmiete, Heizung und sonstige Nebenkosten  
zusammen (gegebenenfalls Kosten einer Heim-  
unterbringung einschließlich Verpflegung)?

pro Monat

MANN

EHEFRAU

☐
☐
☐
☐
☐

DM

☐
☐
☐
☐
☐

DM

☐
☐
☐
☐
☐
☐
☐
☐
☐
☐

DM

408

410

412

414

416

418

426/  
1

2

3

428/  
1

2

3

4

429

28. Und zum Schluß:

Gibt es aus Ihrer Sicht wichtige Dinge, die getan werden sollten, um die Lebenssituation älterer  
Menschen zu verbessern?

(Bitte fügen Sie ein zusätzliches Blatt bei, falls der Platz nicht ausreicht!)

433



VIELEN DANK FÜR IHRE MITARBEIT!

Listen Nr.

Lfd. Nr.

# Alterssicherung in Deutschland

Bericht zur sozialen Lage älterer Menschen

Basisbefragung: Version F Frauen

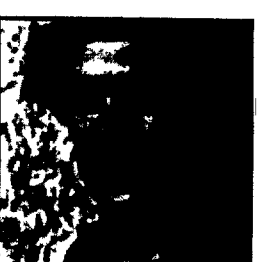
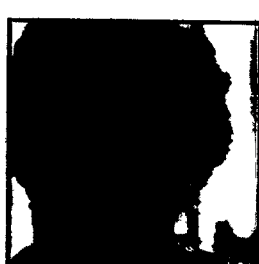
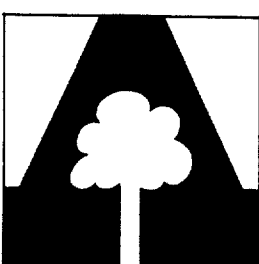
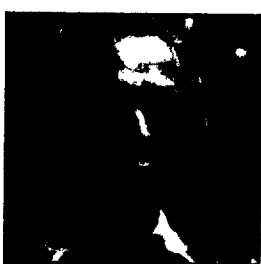
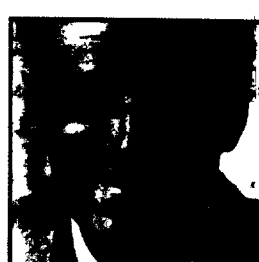
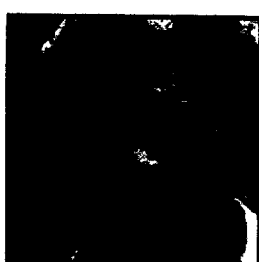
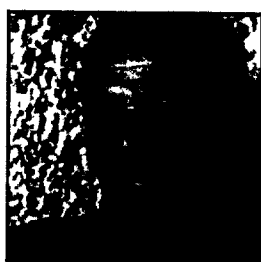

---

**Wir bitten Sie, diesen Fragebogen rasch auszufüllen und  
im beigefügten Umschlag portofrei an uns zurückzusenden**

---

		MANN	EHEFRAU	
19. Wenn Sie eine Beamtenpension beziehen: Wird die Pension wegen gleichzeitigen Rentenbezugs gekürzt? Falls ja, um welchen Betrag pro Monat?	Ja .... Nein ..	<input type="checkbox"/> → <input type="text"/> DM <input type="checkbox"/>	<input type="checkbox"/> → <input type="text"/> DM <input type="checkbox"/>	338
20. Leistungen aus der betrieblichen Altersversorgung der Privatwirtschaft werden manchmal auch in Form eines einmaligen Kapitalbetrags ausgezahlt. Haben Sie persönlich bereits eine solche Leistung erhalten? Falls ja, in welcher Höhe?	Ja .... Nein ..	<input type="checkbox"/> → <input type="text"/> DM <input type="checkbox"/>	<input type="checkbox"/> → <input type="text"/> DM <input type="checkbox"/>	348
21. Erhalten Sie Kindergeld? Falls ja, für wie viele Kinder?	Ja .... Nein ..	<input type="checkbox"/> → <input type="text"/> Kinder <input type="checkbox"/>		362
22. Wie viele Kinder hat Ihre Ehefrau geboren? .....			<input type="text"/> Kinder	364

## IHRE KÜNFTIGE ALTERSVERSORGUNG

*Geben Sie bitte hier solche Renten oder Pensionen an, die Sie zwar jetzt noch nicht beziehen, aber nach Erreichen der Altersgrenze voraussichtlich erhalten werden.*

23. Welche Rente oder Pension werden Sie in Zukunft noch beziehen?

Geben Sie bitte auch an, mit welchem Alter dies voraussichtlich der Fall sein wird.

Rente aus der gesetzlichen Rentenversicherung (LVA, BfA, Knappschaft) .....

Betriebsrente, Altersversorgung der Privatwirtschaft ..

Zusatzversorgungsrente des öffentlichen Dienstes (z.B. VBL, VAP, Gemeinden, Kirchen) .....

Beamtenpension .....

Landwirtschaftliche Altershilfe .....

Berufsständische Versorgung für ehemalige Freiberufler

Private Lebensversicherung (auch einmalige Kapitalauszahlung) .....

	MANN		EHEFRAU		
	Ja	Alter	Ja	Alter	
Rente aus der gesetzlichen Rentenversicherung (LVA, BfA, Knappschaft) .....	<input type="checkbox"/>	mit <input type="text"/> Jahren	<input type="checkbox"/>	mit <input type="text"/> Jahren	366
Betriebsrente, Altersversorgung der Privatwirtschaft ..	<input type="checkbox"/>	mit <input type="text"/> Jahren	<input type="checkbox"/>	mit <input type="text"/> Jahren	372
Zusatzversorgungsrente des öffentlichen Dienstes (z.B. VBL, VAP, Gemeinden, Kirchen) .....	<input type="checkbox"/>	mit <input type="text"/> Jahren	<input type="checkbox"/>	mit <input type="text"/> Jahren	378
Beamtenpension .....	<input type="checkbox"/>	mit <input type="text"/> Jahren	<input type="checkbox"/>	mit <input type="text"/> Jahren	384
Landwirtschaftliche Altershilfe .....	<input type="checkbox"/>	mit <input type="text"/> Jahren	<input type="checkbox"/>	mit <input type="text"/> Jahren	390
Berufsständische Versorgung für ehemalige Freiberufler	<input type="checkbox"/>	mit <input type="text"/> Jahren	<input type="checkbox"/>	mit <input type="text"/> Jahren	396
Private Lebensversicherung (auch einmalige Kapitalauszahlung) .....	<input type="checkbox"/>	mit <input type="text"/> Jahren	<input type="checkbox"/>	mit <input type="text"/> Jahren	402

# IHRE LEBENSSITUATION HEUTE

1. Was meinen Sie, wie geht es finanziell den Rentnern bei uns in der Bundesrepublik?

- Sehr gut ..... ☐  
 Gut ..... ☐  
 Weniger gut ..... ☐  
 Eher schlecht ..... ☐  
 Sehr schlecht ..... ☐

13/  
1  
2  
3  
4  
5

2. Wenn Sie an sich und Ihre Bekannten denken:  
 Welche der folgenden Punkte bereiten älteren Menschen die größten Sorgen?  
 Bitte kreuzen Sie die wichtigsten Dinge an!

- Gesundheitliche Probleme ..... ☐  
 Fehlende Hilfe im Krankheitsfall oder wenn man Pflege braucht ..... ☐  
 Zu hohe Kosten von Alten- und Pflegeheimen ..... ☐  
 Behörden helfen nicht, wenn man sie braucht ..... ☐  
 Zu wenig Geld für die Dinge des täglichen Lebens ..... ☐  
 Zu wenig Geld für Urlaubs- und Besuchsreisen ..... ☐  
 Zu wenig Kontakt zu Freunden und Bekannten ..... ☐  
 Sorgen um das Wohlergehen von Kindern und Enkelkindern ..... ☐  
 Angst, den Kindern oder Enkelkindern zur Last zu fallen ..... ☐

14  
15  
16  
17  
18  
19  
20  
21  
22

3. Gibt es etwas, was Ihnen persönliche Sorgen macht? Falls ja, was?

23

4. Wie viele Personen, Sie eingeschlossen, leben ständig in Ihrem Haushalt? ..... ☐

24

5. Wie viele davon, Sie eingeschlossen, beziehen selbst ein Einkommen? ..... ☐

25

6. Wenn man mal alles zusammen nimmt:  
 Wie hoch ist das monatliche Haushalts-  
 nettoeinkommen aller Haushaltsmitglieder  
 zusammen im Monat?

- unter 1.000 DM .. ☐  
 1.000 bis unter 2.000 DM .. ☐  
 2.000 bis unter 3.000 DM .. ☐  
 3.000 bis unter 5.000 DM .. ☐  
 5.000 DM und mehr ..... ☐

26/  
1  
2  
3  
4  
5

7. Wie ist Ihr heutiger Familienstand?  
 Geben Sie bitte gegebenenfalls auch das Jahr der Verwitwung bzw. Scheidung an.

- Verheiratet, mit Ehepartner zusammenlebend ... ☐  
 Verheiratet und getrennt lebend ..... ☐  
 Verwitwet ..... ☐ seit 19   
 Geschieden ..... ☐ seit 19   
 Ledig ..... ☐

27/  
1  
2  
28/  
3  
30/  
4  
5

## **IHRE AUSBILDUNG UND BERUFSTÄTIGKEIT**

- Ja, voll erwerbstätig . . . . . ☐
- Ja, teilzeit- oder nebenbeschäftigt . . . . . ☐
- Nein, nicht erwerbstätig, weil
- im Vorruhestand oder arbeitslos . . . . . ☐
- Rentnerin/Pensionärin/im Ruhestand . . . . . ☐
- Hausfrau . . . . . ☐

Wenn Sie verwirrt sind, beantworten Sie bitte die folgenden Fragen für Sie selbst und den Verantwortlichen. Andernfalls füllen Sie bitte nur die Spalte für Sie selbst aus.

- Zahl der Erwerbsjahre insgesamt**  
**davon: mit Beiträgen zur**  
**Rentenversicherung . .**

- Ja . . . . .  
Nein . . . . .

- sendet  
76).....

- Entfällt, da nie erwerbstätig gewesen .....

- Angestellte(r)**      angelernt, Hilfskraft .....  
                          einfache Fachkraft .....  
                          Fachkraft in mittlerer Position .....  
                          Fachkraft in gehobener Position .....  
                          hochqualifizierter oder leitender Angestellter .....

- |                    |                        |  |
|--------------------|------------------------|--|
| <b>Beamter(in)</b> | einfacher Dienst ..... |  |
|                    | mittlerer Dienst ..... |  |
|                    | gehobener Dienst ..... |  |
|                    | höherer Dienst .....   |  |

- Mithelfende(r) Familienangehörige(r)** .....

**Bitte vergessen Sie gegebenenfalls nicht die Angaben für den verstorbenen Ehemann**

13a In welcher Branche waren Sie damals bzw. sind Sie heute erwerbstätig?

- Entfällt, da nie erwerbstätig gewesen .....
- A Land- und private Forstwirtschaft, Fischerei .....
- B Bergbau .....
- C Industrie, Energiewirtschaft .....
- D Baugewerbe, Handwerk .....
- E Handel, Verkehr, Dienstleistungen, freie Berufe und andere Bereiche der Privatwirtschaft (auch Privathaushalte) .....
- F Wirtschaftsunternehmen der öffentlichen Hand (z.B. Post, Bahn, kommunale Betriebe, Sparkassen) ....
- G Öffentlicher Dienst (Verwaltung, Streitkräfte, auch Wohlfahrtseinrichtungen und Kirchen) .....

Wenn öffentliche Hand oder öffentlicher Dienst (F oder G):

13b In welcher Besoldungsgruppe sind/waren Sie zuletzt eingestuft?  
(Beamte z.B.: **A4** oder **A9** ; Angestellte z.B.: **BAT VI** oder **BAT Vc**)

14. Haben Sie eine abgeschlossene Berufsausbildung?

Nein .....

Ja, und zwar:  
(falls mehrere, bitte jede zutreffende ankreuzen)

- Lehre .....
- Berufsfachschule, Handelsschule .....
- Meister-/Technikerabschluß u.ä. ....
- Ingenieurschule/höhere Fachschule/Fachhochschule ..
- Hochschulabschluß/Universität/Lehrerausbildung .....
- Beamtenausbildung (Vorbereitungszeit) .....
- sonstiger beruflicher Abschluß .....

15. Welchen Schulabschluß haben Sie?

- Volksschule .....
- Mittlere Reife, Realschule .....
- Abitur .....

16. In welchem Jahr sind Sie geboren? .....

17. Haben Sie schon vor 1945 im Gebiet der heutigen Bundesrepublik gelebt?

- Ja .....
- Nein .....

Sie selbst

Verstorbener Ehemann

72/  
1

2

3

4

5

6

7

8

74

80

82

84

86

88

90

92

94

96/  
1

2

3

98

106/  
1

2

# IHR HEUTIGES EINKOMMEN

## 18. Welche Einkommen beziehen Sie zur Zeit?

Bitte kreuzen Sie jeweils an, welche Einkommensarten Sie beziehen und geben Sie jeweils die Höhe in DM pro Monat an.

*Falls Sie sich an einzelne Beträge nicht genau erinnern, bitten wir Sie, in Ihren (Versicherungs)Unterlagen nachzusehen!*

*Zu den Spalten A und B beachten Sie bitte die Erläuterungen auf Seite 2 des Fragebogens!*

### RENTE/PENSION

Rente der gesetzlichen Rentenversicherung  
(LVA, BfA, Knappschaft) .....

Betriebsrente, Altersversorgung der Privatwirtschaft .....

Zusatzversorgungsrente des öffentlichen Dienstes  
(z.B. VBL, VAP, Gemeinden, Kirchen) .....

Beamtenpension

Bruttobetrag (ggf. nach Anrechnung der Rente) .....

Nettobetrag nach Abzug der Steuern .....

Landwirtschaftliche Altershilfe .....

Berufsständische Versorgung für ehemalige Freiberufler .....

Unfallrente (Berufsgenossenschaft) .....

Kriegsopferrente, sonstige Entschädigungsleistungen .....

Sonstige Renten/  
Pensionen

und  
zwar

228

### A Einkommen aus eigenen Ansprüchen

Ja  
↓

DM pro Monat

☐  DM

☐  DM

☐  DM

☐  DM

☐  DM

☐  DM

☐  DM

☐  DM

☐  DM

☐  DM

### B Hinterbliebenen- Rente, -Pension

Ja  
↓

DM pro Monat

☐  DM

☐  DM

☐  DM

☐  DM

☐  DM

☐  DM

☐  DM

☐  DM

☐  DM

☐  DM

108

120

132

144

156

168

180

192

204

216

### ERWERBS- UND SONSTIGE EINKOMMEN

Lohn, Gehalt (auch Vorruhestandsgeld)  
oder Einkommen aus selbständiger Tätigkeit

Bruttobetrag .....

Nettobetrag nach Abzug der Steuern und Sozialabgaben .....

Arbeitslosengeld/-hilfe .....

Sozialhilfe, für alle unterstützten Personen .....

Wohngeld .....

Regelmäßige private Unterstützung  
(z.B. durch Kinder, geschiedenen Ehepartner, Altenteil) .....

Einkünfte aus Vermietung und Verpachtung (monatlich) .....

Zinseinkünfte aus Sparguthaben und Wertpapieren (monatlich) .....

Weitere  
Einkommen

und  
zwar

337

Ja DM pro Monat

↓

↓

☐  DM

☐  DM

☐  DM

☐  DM

☐  DM

☐  DM

☐  DM

☐  DM

☐  DM

☐  DM

229

241

253

265

277

289

301

313

325

		Sie selbst	Verstorbener Ehemann	
19. Leistungen aus der betrieblichen Altersversorgung der Privatwirtschaft werden manchmal auch in Form eines einmaligen Kapitalbetrags ausgezahlt.  Haben Sie persönlich bereits eine solche Leistung erhalten? Falls ja, in welcher Höhe?	Ja ....  Nein ..	<input type="checkbox"/> → <input type="text"/> DM  <input type="checkbox"/>	<input type="checkbox"/> → <input type="text"/> DM	348
20. Erhalten Sie Kindergeld? Falls ja, für wie viele Kinder?	Ja ....  Nein ..	<input type="checkbox"/> → <input type="text"/> Kinder  <input type="checkbox"/>		362
21. Wie viele Kinder haben Sie geboren? .....		<input type="text"/> Kinder		364

## IHRE KÜNFTIGE ALTERSVERSORGUNG

*Geben Sie bitte hier solche Renten oder Pensionen an, die Sie zwar jetzt noch nicht beziehen, aber nach Erreichen der Altersgrenze voraussichtlich erhalten werden.*

### 22. Welche Rente oder Pension werden Sie in Zukunft noch beziehen?

Geben Sie bitte auch an, mit welchem Alter dies voraussichtlich der Fall sein wird.

	Ja ↓	mit	Alter ↓	Jahren	
Rente aus der gesetzlichen Rentenversicherung (LVA, BfA, Knappschaft) ..	<input type="checkbox"/>		<input type="text"/>	<input type="text"/>	366
Betriebsrente, Altersversorgung der Privatwirtschaft .....	<input type="checkbox"/>		<input type="text"/>	<input type="text"/>	372
Zusatzversorgungsrente des öffentlichen Dienstes (z.B. VBL, VAP, Gemeinden, Kirchen) .....	<input type="checkbox"/>		<input type="text"/>	<input type="text"/>	378
Beamtenpension .....	<input type="checkbox"/>		<input type="text"/>	<input type="text"/>	384
Landwirtschaftliche Altershilfe .....	<input type="checkbox"/>		<input type="text"/>	<input type="text"/>	390
Berufsständische Versorgung für ehemalige Freiberufler .....	<input type="checkbox"/>		<input type="text"/>	<input type="text"/>	396
Private Lebensversicherung (auch einmalige Kapitalauszahlung) .....	<input type="checkbox"/>		<input type="text"/>	<input type="text"/>	402



# WOHNEN UND GESUNDHEIT

23a In welcher Form sind Sie krankenversichert?

Nicht krankenversichert ..... ☐ 408

Pflichtversichert (z.B. als Arbeitnehmerin/ Rentnerin) ..... ☐ 410

Freiwillig versichert ..... ☐ 414

Privat versichert ..... ☐ 416

23b Falls Sie freiwillig oder privat versichert sind:

Wie hoch ist Ihr Versicherungsbeitrag pro Monat  
(Eigenanteil ohne Arbeitgeberzuschuß)? .....  DM 418

24. Sind Sie aus Alters- oder Krankheitsgründen dauernd auf Hilfe angewiesen?  
Falls ja, welcher Art?

Benötige keine Hilfe, komme gut allein zurecht ..... ☐ 426/1

Bin nicht bettlägerig, brauche aber Hilfe bei täglichen Verrichtungen im Haushalt (z.B. Kochen, Putzen, Waschen, Einkaufen) . ☐ 2

Bin dauernd bettlägerig, benötige Krankenpflege ..... ☐ 3

25. Leben Sie in Ihrer Wohnung als Eigentümer oder als Mieter, oder wohnen Sie in einem Heim (z.B. Altenheim, Altenwohnanlage)?

Eigentümer ..... ☐ 428/1

Mietfreies Wohnen ..... ☐ 2

Mieter ..... ☐ 3

Wohne in einem Heim..... ☐ 4

26. Falls Sie zur Miete oder in einem Heim wohnen:

Wie hoch sind Ihre monatlichen Wohnungsausgaben für Kaltmiete, Heizung und sonstige Nebenkosten zusammen (gegebenenfalls Kosten einer Heimunterbringung einschließlich Verpflegung)? .....  pro Monat  DM 429

27. Und zum Schluß:  
Gibt es aus Ihrer Sicht wichtige Dinge, die getan werden sollten, um die Lebenssituation älterer Menschen zu verbessern?  
(Bitte fügen Sie ein zusätzliches Blatt bei, falls der Platz nicht ausreicht!)

433

**VIELEN DANK FÜR IHRE MITARBEIT!**

Projekt Nr.: 87/5522

März 1987



Mitglied des Arbeitskreises Deutscher  
Marktforschungsinstitute e.V.

Bitte folgendermaßen markieren. (→)

# Alterssicherung in Deutschland

Zweitbefragung

Bitte eintragen lt. Adressenprotokoll:

K 01

Listen-Nr.

--	--	--	--

1 - 4

Lfd.Nr.

--	--

5 - 6

Z.Nr.

--

7

KK 8/9

Pag Nr 10-14

°0.	<p>Sie haben Ende letzten Jahres freundlicherweise an unserer Befragung "Alterssicherung in Deutschland" teilgenommen.</p> <p>Dazu bitten wir Sie heute um einige ergänzende Informationen. Es geht noch einmal um Ihr Berufsleben und um Einzelheiten Ihrer Alterssicherung.</p> <p>Zunächst aber einige allgemeinere Fragen.°</p>											
°1	<p>Wie wurden Sie im großen und ganzen Ihren Gesundheitszustand beschreiben?</p> <p><b>Vorgaben bitte vorlesen!°</b></p> <table> <tr> <td>Sehr gut?</td> <td>15/1( )</td> </tr> <tr> <td>Gut?</td> <td>2( )</td> </tr> <tr> <td>Zufriedenstellend?</td> <td>3( )</td> </tr> <tr> <td>Weniger gut?</td> <td>4( )</td> </tr> <tr> <td>Oder schlecht?</td> <td>5( )</td> </tr> </table>	Sehr gut?	15/1( )	Gut?	2( )	Zufriedenstellend?	3( )	Weniger gut?	4( )	Oder schlecht?	5( )	
Sehr gut?	15/1( )											
Gut?	2( )											
Zufriedenstellend?	3( )											
Weniger gut?	4( )											
Oder schlecht?	5( )											
°2	<p>Haben Sie eine amtlich festgestellte Erwerbsminderung oder Behinderung?°</p> <table> <tr> <td>Ja</td> <td>16/1( )</td> <td>3</td> </tr> <tr> <td>Nein</td> <td>2( )</td> <td>5</td> </tr> </table>	Ja	16/1( )	3	Nein	2( )	5					
Ja	16/1( )	3										
Nein	2( )	5										

Nr.	K 01	Werte mit															
°3.	<p>Wie hoch ist die MdE, also der amtlich festgestellte Grad Ihrer Erwerbsminderung oder Behinderung?°</p> <p style="text-align: center;">_____ Prozent</p> <p style="text-align: center;">17-19</p>																
°4.	<p>Wodurch wurde diese Erwerbsminderung oder Behinderung verursacht?</p> <div style="border: 1px solid black; padding: 2px; display: inline-block; margin-bottom: 10px;">Vorgaben bitte vorlesen!°</div> <table style="width: 100%; border-collapse: collapse;"> <tr> <td style="width: 60%;">Durch Unfall?</td> <td style="width: 20%; text-align: right;">20/1(</td> <td style="width: 20%; text-align: right;">)</td> </tr> <tr> <td>Kriegsfolgen?</td> <td style="text-align: right;">21/1(</td> <td style="text-align: right;">)</td> </tr> <tr> <td>Chronische Krankheit?</td> <td style="text-align: right;">22/1(</td> <td style="text-align: right;">)</td> </tr> <tr> <td>Behinderung von Kindheit an?</td> <td style="text-align: right;">23/1(</td> <td style="text-align: right;">)</td> </tr> <tr> <td>Oder durch das Alter?</td> <td style="text-align: right;">24/1(</td> <td style="text-align: right;">)</td> </tr> </table>	Durch Unfall?	20/1(	)	Kriegsfolgen?	21/1(	)	Chronische Krankheit?	22/1(	)	Behinderung von Kindheit an?	23/1(	)	Oder durch das Alter?	24/1(	)	
Durch Unfall?	20/1(	)															
Kriegsfolgen?	21/1(	)															
Chronische Krankheit?	22/1(	)															
Behinderung von Kindheit an?	23/1(	)															
Oder durch das Alter?	24/1(	)															
°5.	<p>Wie beurteilen Sie Ihre eigene wirtschaftliche Lage heute?</p> <div style="border: 1px solid black; padding: 2px; display: inline-block; margin-bottom: 10px;">Vorgaben bitte vorlesen!°</div> <table style="width: 100%; border-collapse: collapse;"> <tr> <td style="width: 60%;">Sehr gut?</td> <td style="width: 20%; text-align: right;">25/1(</td> <td style="width: 20%; text-align: right;">)</td> </tr> <tr> <td>Gut?</td> <td style="text-align: right;">2(</td> <td style="text-align: right;">)</td> </tr> <tr> <td>Weniger gut?</td> <td style="text-align: right;">3(</td> <td style="text-align: right;">)</td> </tr> <tr> <td>Oder schlecht?</td> <td style="text-align: right;">4(</td> <td style="text-align: right;">)</td> </tr> </table>	Sehr gut?	25/1(	)	Gut?	2(	)	Weniger gut?	3(	)	Oder schlecht?	4(	)				
Sehr gut?	25/1(	)															
Gut?	2(	)															
Weniger gut?	3(	)															
Oder schlecht?	4(	)															
°6.	<p>Wenn Sie einmal an die Zeit Ihres 50. Lebensjahres zurückdenken und Ihre finanzielle Lage damals vergleichen mit der heutigen. Geht es Ihnen heute -</p> <div style="border: 1px solid black; padding: 2px; display: inline-block; margin-bottom: 10px;">Vorgaben bitte vorlesen!°</div> <table style="width: 100%; border-collapse: collapse;"> <tr> <td style="width: 60%;">- eher besser?</td> <td style="width: 20%; text-align: right;">26/1(</td> <td style="width: 20%; text-align: right;">)</td> </tr> <tr> <td>- gleich?</td> <td style="text-align: right;">2(</td> <td style="text-align: right;">)</td> </tr> <tr> <td>- eher schlechter?</td> <td style="text-align: right;">3(</td> <td style="text-align: right;">)</td> </tr> <tr> <td>- oder sehr viel schlechter?</td> <td style="text-align: right;">4(</td> <td style="text-align: right;">)</td> </tr> </table>	- eher besser?	26/1(	)	- gleich?	2(	)	- eher schlechter?	3(	)	- oder sehr viel schlechter?	4(	)				
- eher besser?	26/1(	)															
- gleich?	2(	)															
- eher schlechter?	3(	)															
- oder sehr viel schlechter?	4(	)															
°7.	<p>Nun einige Fragen zu Ihrem Lebenslauf.</p> <p>In welchem Jahr sind Sie geboren?°</p> <div style="text-align: center; margin-top: 10px;"> <table border="1" style="display: inline-table; border-collapse: collapse;"> <tr> <td style="width: 20px; height: 20px;"></td> <td style="width: 20px; height: 20px;"></td> <td style="width: 20px; height: 20px;"></td> <td style="width: 20px; height: 20px;"></td> </tr> </table> </div> <p style="text-align: center; font-size: small;">27-30</p>																
°8.	<p>Wie viele Jahre Ihres Lebens bis heute waren Sie verheiratet? Wenn Sie in mehr als einer Ehe verheiratet waren, sagen Sie es bitte getrennt für die verschiedenen Ehen.°</p> <table style="width: 100%; border-collapse: collapse; margin-top: 20px;"> <tr> <td style="width: 60%;">1. Ehe: _____ Jahre</td> <td style="width: 20%; text-align: right;">31/32</td> <td style="width: 20%;"></td> </tr> <tr> <td>2. Ehe: _____ Jahre</td> <td style="text-align: right;">33/34</td> <td></td> </tr> <tr> <td>3. Ehe: _____ Jahre</td> <td style="text-align: right;">35/36</td> <td></td> </tr> <tr> <td style="text-align: right;">War nie verheiratet</td> <td style="text-align: right;">37/1(</td> <td style="text-align: right;">)</td> </tr> </table>	1. Ehe: _____ Jahre	31/32		2. Ehe: _____ Jahre	33/34		3. Ehe: _____ Jahre	35/36		War nie verheiratet	37/1(	)				
1. Ehe: _____ Jahre	31/32																
2. Ehe: _____ Jahre	33/34																
3. Ehe: _____ Jahre	35/36																
War nie verheiratet	37/1(	)															

Nr.	K. 01	Weiter mit
°9A	<div style="border: 1px solid black; padding: 2px; display: inline-block;">Bitte markieren: °</div> <div style="text-align: right; margin-top: 20px;">           Befragter ist -            männlich      38/1(    )  <hr style="width: 150px; margin: 5px 0;"/>           weiblich      2(    )         </div>	<div style="text-align: center;">10</div> <hr style="width: 100%;"/> <div style="text-align: center;">9 B</div>
°9B	Falls Sie Kinder großgezogen haben: In welchem Jahr wurde Ihr ältestes Kind und in welchem Jahr Ihr jüngstes Kind geboren?°  <div style="text-align: right;">             Geburtsjahr des ältesten Kindes              bzw. des einzigen Kindes:      19 _____  <div style="text-align: right; margin-right: 20px;">39/40</div> </div> <div style="text-align: right; margin-top: 10px;"> <i>Falls weitere Kinder:</i>              Geburtsjahr des jüngsten Kindes      19 _____  <div style="text-align: right; margin-right: 20px;">41/42</div> </div> <div style="text-align: right; margin-top: 10px;">             Trifft nicht zu, keine Kinder      43/1(    )           </div>	
°9C	Waren sie einmal längere Zeit für die Pflege eines Angehörigen verantwortlich, der wegen Krankheit, Alter oder Behinderung pflegebedürftig war?°   <div style="text-align: right; margin-top: 20px;">             Ja      44/1(    )  <hr style="width: 150px; margin: 5px 0;"/>             Nein      2(    )           </div>	<div style="text-align: center;">9 D</div> <hr style="width: 100%;"/> <div style="text-align: center;">10</div>
°9D	Von wann bis wann war das?°  <div style="text-align: right; margin-top: 20px;">             Von 19 _____ bis 19 _____      45-48               Von 19 _____ bis 19 _____      49-52           </div>	
°10.	Die Alterssicherung hängt vom Verlauf des Berufslebens ab. Wir möchten daher versuchen, ein möglichst genaues Bild Ihres Berufslebens zu erhalten.  Sind Sie berufstätig gewesen, gegebenenfalls auch nur für kürzere Zeit?          <div style="text-align: right; margin-top: 20px;">             Ja, war oder ist berufstätig      53/1(    )  <hr style="width: 250px; margin: 5px 0;"/>             Nein, war <u>nie</u> berufstätig      2(    )           </div>	<div style="text-align: center;">11</div> <hr style="width: 100%;"/> <div style="text-align: center;">100</div>

Nr.	K 02	Weiter mit
°11.  °11A  °11B  °11C	<div data-bbox="279 232 727 349" style="border: 1px solid black; padding: 5px; margin-bottom: 10px;"> <b>Geburtsjahr (lt. Frage 7) und Antworten auf Frage 11 in Schema 1 eintragen!°</b> </div> <p>Bitte denken Sie einmal zurück: In welchem Jahr haben Sie die Schule verlassen? Gemeint sind Volksschule, Mittelschule oder Gymnasium (nicht die Berufsschule oder Fachschule).°</p> <p>In welchem Jahr sind Sie dann erstmals berufstätig geworden? Eine Lehre oder sonstige Berufsausbildung im Betrieb rechnen Sie bitte schon als Berufstätigkeit.°</p> <p>Und in welchem Jahr haben Sie schließlich Ihre Berufstätigkeit, also Ihr ganzes Berufsleben, beendet? Oder sind Sie noch berufstätig? Geringfügige Nebentätigkeiten lassen Sie bitte außer acht.</p> <div data-bbox="279 801 918 860" style="border: 1px solid black; padding: 5px; margin-top: 10px;">         Falls noch berufstätig: "1987" eintragen.°       </div>	
°12.	<div data-bbox="279 909 1012 1025" style="border: 1px solid black; padding: 5px; margin-bottom: 20px;"> <b>In Schema 1 Zeitspanne A errechnen und eintragen. Wenn Schulabschluß und Beginn des Berufslebens im gleichen Jahr, "00" eintragen.°</b> </div> <div style="text-align: right;">         Zeitspanne A beträgt -          - 00 Jahre <span style="float: left;">10/1(    )</span>  <hr style="width: 200px; margin-left: 0;"/>         - 01 oder mehr Jahre <span style="float: left;">2(    )</span> </div>	<div style="text-align: right;">14</div> <div style="text-align: right;">13</div>
°13.	<p>Zwischen Schulabschluß und Beginn der Berufstätigkeit lagen bei Ihnen also _____ Jahre. Was haben Sie in dieser Zeit gemacht?</p> <div data-bbox="279 1384 1310 1599" style="border: 1px solid black; padding: 10px; margin-top: 10px;"> <p><b>Vorgaben in Schema 1 vorlesen und, falls zutreffend, Zeitdauer erfragen. Volle Jahre eintragen. (Kürzere Tätigkeiten bleiben außer Betracht.)</b></p> <p><b>Zum Schluß Summe bilden. Die Summe der eingetragenen Jahre muß gleich Zeitspanne A sein. Wenn das nicht der Fall ist, bitte klären, woran das liegt und gegebenenfalls korrigieren.°</b></p> </div>	
°14.	<div data-bbox="279 1662 1012 1711" style="border: 1px solid black; padding: 5px; margin-bottom: 10px;"> <b>In Schema 1 Zeitspanne B errechnen und eintragen.°</b> </div> <p>Zwischen Anfang und Ende Ihres Berufslebens (falls noch berufstätig: bis heute) liegen also _____ Jahre. Waren Sie diese ganze Zeit durchgehend berufstätig oder gab es da Unterbrechungen? Ich meine nur längere Unterbrechungen von mindestens einem halben Jahr, z.B. wegen:</p> <div data-bbox="279 1886 1304 2101" style="border: 1px solid black; padding: 10px; margin-top: 10px;"> <p><b>Vorgaben in Schema 1 vorlesen und, falls zutreffend, Zeitdauer erfragen. Volle Jahre eintragen. (Kürzere Tätigkeiten bleiben außer Betracht.)</b></p> <p><b>Zum Schluß Summe bilden (= Zeitspanne C, Dauer der Unterbrechung). Falls Befragter durchgehend ohne Unterbrechungen berufstätig war, in diesem Summenfeld "00" eintragen.°</b></p> </div>	

# **SCHEMA 1 zum Lebenslauf (Fragen 11-14)**

K.02

	Jahr		Zeitspanne		
Geburt .....	1 9	11/12			
Schulabschluß .....	1 9	13/14	<div style="border: 1px solid black; padding: 2px; display: inline-block;">Nur ganze Jahre eintragen!</div>		
Beginn des Berufslebens/der Lehre .....	1 9	15/16		A =	19/20 Jahre
Ende des Berufslebens .....	1 9	17/18		B =	43/44 Jahre
<i>Falls noch berufstätig: 1987 eintragen!</i>					
<b>Zeiten der Nichterwerbstätigkeit wegen:</b>					
Fachschulausbildung, Praktikum, Umschulung .....			(Frage 13)	(Frage 14)	
Studium, Hochschule .....			↓	↓	
Kriegsdienst/Wehrdienst (nicht als Berufssoldat), Gefangenschaft ...			21/22	23/24	
Arbeitsdienst, Pflichtjahr, Landjahr .....			25/26	27/28	
Flucht, Vertreibung .....			29/30	31/32	
Mithilfe im Familienbetrieb .....			33/34	35/36	
Im Haushalt tätig, Kindererziehung, Pflege von Angehörigen .....			37/38	39/40	
Arbeitslosigkeit .....					
Arbeitsunfähigkeit, längere Krankheit .....					
Sonstiges .....					
und zwar					
<b>Summe</b>			<div style="border: 1px solid black; padding: 2px; display: inline-block;">(= A)</div>	<div style="border: 1px solid black; padding: 2px; display: inline-block;">(= C)</div>	
			41/42	65/66	
			<div style="text-align: center;">↓</div> <b>übertragen in Schema 2</b>		

Nr.	K 02	Weiter mit									
°15.	<div data-bbox="263 248 1185 398" style="border: 1px solid black; padding: 5px;"> <b>Zeitspannen B und C aus Schema 1 in Schema 2 übertragen. Differenz errechnen. Der Wert B minus C gibt an, wie viele Jahre der Befragte insgesamt berufstätig war. Zur Kontrolle bitte nachfragen:°</b> </div> <p style="text-align: center; margin-top: 20px;">Sie waren insgesamt also _____ Jahre berufstätig.</p> <div data-bbox="263 600 1185 689" style="border: 1px solid black; padding: 5px; margin-top: 20px;"> <b>Falls der Befragte widerspricht, bitte klären, wo der Fehler liegt, und gegebenenfalls korrigieren.</b> </div>										
°16.	<p>Welche Art der beruflichen Tätigkeit haben Sie in diesen Jahren ausgeübt? Ich lese Ihnen verschiedene Tätigkeiten vor. Sagen Sie mir bitte, ob Sie die jeweilige Tätigkeit ausgeübt haben, und falls ja, wie viele Jahre. Wenn es bei verschiedenen Arbeitgebern war, zählen Sie die Jahre bitte zusammen.</p> <div data-bbox="263 994 1298 1211" style="border: 1px solid black; padding: 10px; margin-top: 20px;"> <p><b>Vorgaben in Schema 2 vorlesen. Falls zutreffend, volle Jahre eintragen. (Kürzere Tätigkeiten bleiben außer Betracht.)</b></p> <p><b>Zum Schluß Summe bilden. Die Summe der eingetragenen Jahre muß der errechneten "Dauer der Berufstätigkeit" entsprechen. Wenn das nicht der Fall ist, bitte nachfragen, woran das liegt und gegebenenfalls korrigieren.°</b></p> </div>										
°17.	<p>Waren Sie in diesen Jahren immer voll berufstätig, oder gab es auch Jahre, in denen Sie teilzeitbeschäftigt waren?°</p> <div style="text-align: right; margin-top: 40px;"> <table border="0"> <tr> <td>Immer voll berufstätig</td> <td>67/1(    )</td> <td><b>19</b></td> </tr> <tr> <td colspan="3"><hr style="width: 100px; margin-left: 0;"/></td> </tr> <tr> <td>Auch teilzeitbeschäftigt</td> <td>2(    )</td> <td><b>18</b></td> </tr> </table> </div>	Immer voll berufstätig	67/1(    )	<b>19</b>	<hr style="width: 100px; margin-left: 0;"/>			Auch teilzeitbeschäftigt	2(    )	<b>18</b>	
Immer voll berufstätig	67/1(    )	<b>19</b>									
<hr style="width: 100px; margin-left: 0;"/>											
Auch teilzeitbeschäftigt	2(    )	<b>18</b>									
°18.	<p>Wie viele von den Jahren, in denen Sie als Arbeiter, Angestellter oder Beamter tätig waren, waren Sie teilzeitbeschäftigt?</p> <div data-bbox="263 1794 715 1850" style="border: 1px solid black; padding: 5px; margin-top: 10px;"> <b>Jahre in Schema 2 eintragen!°</b> </div> <div style="text-align: right; margin-top: 20px;">         Trifft nicht zu, war nur als Selbständiger oder mithelfender Familienangehöriger teilzeitbeschäftigt      68/1(    )       </div>										

# **SCHEMA 2 zum Lebenslauf (Fragen 15-18)**

K.03

*Übertragen aus Schema 1:*

*Nur ganze Jahre eintragen*

Zeitspanne von Beginn bis Ende des Berufslebens ..... B 

11	12

 Jahre

abzüglich Unterbrechungen des Berufslebens ..... C 

13	14

 Jahre

Dauer der Berufstätigkeit ..... D = 

15	16

 Jahre

davon gearbeitet als:

Lehrling, in betrieblicher Ausbildung ..... 

17	18

 Jahre

**Frage 18  
Teilzeit**

**Arbeiter oder Angestellter**

• in der privaten Wirtschaft ..... 

19	20

 → 

21	22

 Jahre

• im öffentlichen Dienst ..... 

21	22

 → 

43	44

 Jahre

**Beamter**  
(einschl. Richter, Kirchenbeamter, aber ohne Berufssoldaten) ... 

23	24

 → 

43	44

 Jahre

**Berufssoldat** ..... 

25	26

 Jahre

**Landwirt (Vollerwerbsbetrieb)** ..... 

27	28

 Jahre (L)

**Selbständiger Handwerker** ..... 

29	30

 Jahre (H)

**Angehöriger der Freien Berufe** ..... 

31	32

 Jahre (F)

**Gewerbetreibender, Unternehmer, sonstiger Selbständiger** ..... 

33	34

 Jahre (G)

**Mithelfender Familienangehöriger in der Landwirtschaft  
oder in sonstigem Familienbetrieb \*)** ..... 

35	36

 Jahre

**Zur Kontrolle: Summe (muß = D sein)**

37	38

 Jahre

\*) Hier einzutragen, sofern der Befragte dies zu seiner Berufstätigkeit rechnet.  
Ist eine Tätigkeit als mithelfender Familienangehöriger schon in Schema 1 eingetragen,  
darf sie hier nicht ein zweites Mal mitgezählt werden.



Nr.	K 03	Weiter mit																																										
°19.	<p>Gab es in Ihrem Berufsleben Besonderheiten oder besondere Belastungen der folgenden Art? Ich lese Ihnen verschiedene Punkte vor. Bitte sagen Sie mir einfach, ob das für Sie zutrifft oder nicht zutrifft.</p> <div style="border: 1px solid black; padding: 5px; margin: 10px 0;"> <b>Vorgaben bitte vorlesen!°</b> </div> <table style="width: 100%; border-collapse: collapse;"> <thead> <tr> <th></th> <th style="text-align: center;">Trifft zu</th> <th style="text-align: center;">Trifft nicht zu</th> </tr> </thead> <tbody> <tr> <td>Ich habe neben meiner Haupttätigkeit längere Jahre noch einen landwirtschaftlichen Nebenerwerbsbetrieb gehabt</td> <td style="text-align: center;">45/1(    )</td> <td style="text-align: center;">2(    )</td> </tr> <tr> <td>Ich war mehrmals arbeitslos</td> <td style="text-align: center;">46(    )</td> <td style="text-align: center;">(    )</td> </tr> <tr> <td>Mein Arbeitsverdienst war viele Jahre lang sehr gering</td> <td style="text-align: center;">47(    )</td> <td style="text-align: center;">(    )</td> </tr> <tr> <td>Ich habe oft im Akkord gearbeitet</td> <td style="text-align: center;">48(    )</td> <td style="text-align: center;">(    )</td> </tr> <tr> <td>Ich war oft in Nachtschicht tätig</td> <td style="text-align: center;">49/1(    )</td> <td style="text-align: center;">2(    )</td> </tr> <tr> <td>Ich habe in einem Beruf gearbeitet, in dem es besondere Gefahren und viele Arbeitsunfälle gibt</td> <td style="text-align: center;">50(    )</td> <td style="text-align: center;">(    )</td> </tr> <tr> <td>Ich habe sehr schwer körperlich arbeiten müssen</td> <td style="text-align: center;">51(    )</td> <td style="text-align: center;">(    )</td> </tr> <tr> <td>Ich konnte wegen meiner Familie nur sehr eingeschränkt berufstätig sein</td> <td style="text-align: center;">52(    )</td> <td style="text-align: center;">(    )</td> </tr> <tr> <td>Ich habe längere Zeit ohne Sozialversicherung gearbeitet</td> <td style="text-align: center;">53/1(    )</td> <td style="text-align: center;">2(    )</td> </tr> <tr> <td>Ich hatte ein sehr wechselhaftes Berufsleben und habe in vielen verschiedenen Stellen gearbeitet</td> <td style="text-align: center;">54(    )</td> <td style="text-align: center;">(    )</td> </tr> <tr> <td>Ich habe oft nur Saisonarbeit gefunden</td> <td style="text-align: center;">55(    )</td> <td style="text-align: center;">(    )</td> </tr> <tr> <td>Ich habe lange im Ausland gearbeitet und dadurch zuwenig Rentenansprüche in der deutschen Rentenversicherung erworben</td> <td style="text-align: center;">56(    )</td> <td style="text-align: center;">(    )</td> </tr> <tr> <td>Als Selbständiger habe ich nicht ausreichend für das Alter vorsorgen können</td> <td style="text-align: center;">57/1(    )</td> <td style="text-align: center;">2(    )</td> </tr> </tbody> </table>		Trifft zu	Trifft nicht zu	Ich habe neben meiner Haupttätigkeit längere Jahre noch einen landwirtschaftlichen Nebenerwerbsbetrieb gehabt	45/1(    )	2(    )	Ich war mehrmals arbeitslos	46(    )	(    )	Mein Arbeitsverdienst war viele Jahre lang sehr gering	47(    )	(    )	Ich habe oft im Akkord gearbeitet	48(    )	(    )	Ich war oft in Nachtschicht tätig	49/1(    )	2(    )	Ich habe in einem Beruf gearbeitet, in dem es besondere Gefahren und viele Arbeitsunfälle gibt	50(    )	(    )	Ich habe sehr schwer körperlich arbeiten müssen	51(    )	(    )	Ich konnte wegen meiner Familie nur sehr eingeschränkt berufstätig sein	52(    )	(    )	Ich habe längere Zeit ohne Sozialversicherung gearbeitet	53/1(    )	2(    )	Ich hatte ein sehr wechselhaftes Berufsleben und habe in vielen verschiedenen Stellen gearbeitet	54(    )	(    )	Ich habe oft nur Saisonarbeit gefunden	55(    )	(    )	Ich habe lange im Ausland gearbeitet und dadurch zuwenig Rentenansprüche in der deutschen Rentenversicherung erworben	56(    )	(    )	Als Selbständiger habe ich nicht ausreichend für das Alter vorsorgen können	57/1(    )	2(    )	
	Trifft zu	Trifft nicht zu																																										
Ich habe neben meiner Haupttätigkeit längere Jahre noch einen landwirtschaftlichen Nebenerwerbsbetrieb gehabt	45/1(    )	2(    )																																										
Ich war mehrmals arbeitslos	46(    )	(    )																																										
Mein Arbeitsverdienst war viele Jahre lang sehr gering	47(    )	(    )																																										
Ich habe oft im Akkord gearbeitet	48(    )	(    )																																										
Ich war oft in Nachtschicht tätig	49/1(    )	2(    )																																										
Ich habe in einem Beruf gearbeitet, in dem es besondere Gefahren und viele Arbeitsunfälle gibt	50(    )	(    )																																										
Ich habe sehr schwer körperlich arbeiten müssen	51(    )	(    )																																										
Ich konnte wegen meiner Familie nur sehr eingeschränkt berufstätig sein	52(    )	(    )																																										
Ich habe längere Zeit ohne Sozialversicherung gearbeitet	53/1(    )	2(    )																																										
Ich hatte ein sehr wechselhaftes Berufsleben und habe in vielen verschiedenen Stellen gearbeitet	54(    )	(    )																																										
Ich habe oft nur Saisonarbeit gefunden	55(    )	(    )																																										
Ich habe lange im Ausland gearbeitet und dadurch zuwenig Rentenansprüche in der deutschen Rentenversicherung erworben	56(    )	(    )																																										
Als Selbständiger habe ich nicht ausreichend für das Alter vorsorgen können	57/1(    )	2(    )																																										
°20.	<div style="border: 1px solid black; padding: 5px; margin-bottom: 10px;"> <b>Bitte einstufen lt. Schema 2: °</b> </div> <table style="width: 100%; border-collapse: collapse;"> <tbody> <tr> <td colspan="3" style="text-align: center;">Summe der Jahre als Selbständiger, d.h. Zeilen L + H + F + G -</td> </tr> <tr> <td style="width: 70%;">- 0 Jahre, nie selbständig gewesen</td> <td style="width: 10%; text-align: center;">58/1(    )</td> <td></td> </tr> <tr> <td>- 1 - 4 Jahre</td> <td style="text-align: center;">2(    )</td> <td style="text-align: center;"><b>66</b></td> </tr> <tr> <td colspan="3"><hr style="border: 0; border-top: 1px solid black; margin: 5px 0;"/></td> </tr> <tr> <td>- 5 Jahre und mehr</td> <td style="text-align: center;">3(    )</td> <td style="text-align: center;"><b>21</b></td> </tr> <tr> <td colspan="3"><hr style="border: 0; border-top: 1px solid black; margin: 5px 0;"/></td> </tr> </tbody> </table>	Summe der Jahre als Selbständiger, d.h. Zeilen L + H + F + G -			- 0 Jahre, nie selbständig gewesen	58/1(    )		- 1 - 4 Jahre	2(    )	<b>66</b>	<hr style="border: 0; border-top: 1px solid black; margin: 5px 0;"/>			- 5 Jahre und mehr	3(    )	<b>21</b>	<hr style="border: 0; border-top: 1px solid black; margin: 5px 0;"/>																											
Summe der Jahre als Selbständiger, d.h. Zeilen L + H + F + G -																																												
- 0 Jahre, nie selbständig gewesen	58/1(    )																																											
- 1 - 4 Jahre	2(    )	<b>66</b>																																										
<hr style="border: 0; border-top: 1px solid black; margin: 5px 0;"/>																																												
- 5 Jahre und mehr	3(    )	<b>21</b>																																										
<hr style="border: 0; border-top: 1px solid black; margin: 5px 0;"/>																																												

Nr.	K 04	Werte mit
°21.	<div style="border: 1px solid black; padding: 2px; display: inline-block;">Bitte einstufen lt. Schema 2, Zeile L: °</div> <p style="text-align: center;">Als Landwirt berufstätig gewesen-</p> <p style="text-align: center;">- 0 - 4 Jahre <span style="float: right;">10/1( )</span></p> <hr style="width: 50%; margin: 0 auto;"/> <p style="text-align: center;">- 5 Jahre und mehr <span style="float: right;">2( )</span></p>	<div style="text-align: right;">30</div> <hr style="width: 50%; margin: 0 auto;"/> <div style="text-align: right;">22</div>
°22.	<p>Sagen Sie mir bitte, von wann bis wann, also in welchen Jahren, Sie als <u>Vollerwerbs-Landwirt</u> tätig waren.</p> <div style="border: 1px solid black; padding: 2px; display: inline-block; margin-bottom: 10px;">Falls heute noch: 1987!°</div> <p style="text-align: center;">Von 19 _____ bis 19 _____ 11-14</p> <p style="text-align: center;">Von 19 _____ bis 19 _____ 15-18</p>	
°23.	<p>Gab es auch Zeiten, in denen Sie die Landwirtschaft im <u>Nebenerwerb</u> betrieben haben, also neben einer anderen Erwerbstätigkeit?°</p> <p style="text-align: right;">Ja <span style="float: right;">19/1( )</span></p> <hr style="width: 50%; margin: 0 auto;"/> <p style="text-align: right;">Nein <span style="float: right;">2( )</span></p>	<div style="text-align: right;">24</div> <hr style="width: 50%; margin: 0 auto;"/> <div style="text-align: right;">25</div>
°24.	<p>In welchen Jahren war das?°</p> <p style="text-align: center;">Von 19 _____ bis 19 _____ 20-23</p> <p style="text-align: center;">Von 19 _____ bis 19 _____ 24-27</p>	
°25.	<p>Sind Sie heute noch in der Landwirtschaft tätig?°</p> <p style="text-align: right;">Ja <span style="float: right;">28/1( )</span></p> <hr style="width: 50%; margin: 0 auto;"/> <p style="text-align: right;">Nein <span style="float: right;">2( )</span></p>	<div style="text-align: right;">26</div> <hr style="width: 50%; margin: 0 auto;"/> <div style="text-align: right;">27</div>
°26.	<p>Welchen Anteil hat die Landwirtschaft heute bei der Sicherung Ihres Lebensunterhalts?</p> <div style="border: 1px solid black; padding: 2px; display: inline-block; margin-bottom: 10px;">Vorgaben bitte vorlesen!°</div> <p style="text-align: right;">Den Hauptteil? <span style="float: right;">29/1( )</span></p> <p style="text-align: right;">Etwa die Hälfte? <span style="float: right;">2( )</span></p> <p style="text-align: right;">Oder nur einen unwesentlichen Anteil? <span style="float: right;">3( )</span></p>	
°27.	<p>Erhalten Sie heute ein <u>Altenteil</u> durch die Übergabe des Hofes, ich meine damit freies Wohnen, freie Kost oder regelmäßige Zahlungen des heutigen Hofinhabers?°</p> <p style="text-align: right;">Ja <span style="float: right;">30/1( )</span></p> <hr style="width: 50%; margin: 0 auto;"/> <p style="text-align: right;">Nein <span style="float: right;">2( )</span></p>	<div style="text-align: right;">28</div> <hr style="width: 50%; margin: 0 auto;"/> <div style="text-align: right;">30</div>
°28.	<p>Welchen Anteil hat das Altenteil bei der Sicherung Ihres Lebensunterhalts?</p> <div style="border: 1px solid black; padding: 2px; display: inline-block; margin-bottom: 10px;">Vorgaben bitte vorlesen!°</div> <p style="text-align: right;">Den Hauptteil? <span style="float: right;">31/1( )</span></p> <p style="text-align: right;">Etwa die Hälfte? <span style="float: right;">2( )</span></p> <p style="text-align: right;">Oder nur einen unwesentlichen Anteil? <span style="float: right;">3( )</span></p>	
°29.	<div style="border: 1px solid black; padding: 2px; display: inline-block;">Frage 29 entfällt!°</div>	

Nr.	K 04 u 05	Werte mit
°30.	<b>Bitte einstufen lt. Schema 2, Zeile F: °</b>  Befragter war freiberuflich tätig - - 0 - 4 Jahre 32/1( ) - 5 Jahre und mehr 2( )	38 31
°31.	Von wann bis wann waren Sie freiberuflich tätig?  <b>Falls heute noch: 1987!°</b> Von 19 _____ bis 19 _____ 33-36 Von 19 _____ bis 19 _____ 37-40 Von 19 _____ bis 19 _____ 41-44	
°32.	Welchen freien Beruf haben Sie ausgeübt?  <b>Falls mehrere freie Berufe, den letzten angeben!°</b> Arzt, Apotheker 45/1( ) Rechtsanwalt, Steuerberater 2( ) Architekt, beratender Ingenieur 3( ) Freischaffender Künstler 4( ) Publizist 5( ) Sonstige freie Berufe, und zwar: 6( ) _____ 46-75	
°33.	Für bestimmte freie Berufe wurden in den vergangenen Jahren berufsständische Versorgungswerke gegründet. Sind oder waren Sie in solch einem berufsständischen Versorgungswerk versichert?° Ja 76/1( ) Nein 2( )	34 38
°34.	Wie heißt bzw. hieß dieses berufsständische Versorgungswerk?° _____ 10-39 (K 05) Weiß nicht 40/1( )	
°35.	Haben Sie sich dort pflicht- oder freiwillig versichert?° Pflichtversichert 41/1( ) Freiwillig versichert 2( ) Weiß nicht 3( )	
°36.	Für wie viele Jahre haben Sie dort Beiträge entrichtet?° _____ Jahre 42/43	
°37.	<b>Frage 37 entfällt!°</b>	

Nr.	K 06 u 07	Weiter mit
°38.	<div data-bbox="241 241 733 293" style="border: 1px solid black; padding: 2px;">Bitte einstufen lt. Schema 2, Zeile G: °</div> <p>Als Gewerbetreibender, Unternehmer, oder sonstiger Selbständiger tätig gewesen -</p> <p>- 0 - 4 Jahre <span style="float: right;">10/1( )</span></p> <p>- 5 Jahre und mehr <span style="float: right;">2( )</span></p>	<div style="text-align: center;">41</div> <hr/> <div style="text-align: center;">39</div>
°39.	<p>Von wann bis wann waren Sie als Gewerbetreibender, Unternehmer oder sonstiger Selbständiger tätig?</p> <div data-bbox="221 568 625 719" style="border: 1px solid black; padding: 5px;"> <p><b>Ohne Tätigkeiten als Landwirt, Handwerker und Freiberufler! Falls heute noch so tätig: 1987! °</b></p> </div> <p>Von 19 _____ bis 19 _____ <span style="float: right;">11-14</span></p> <p>Von 19 _____ bis 19 _____ <span style="float: right;">15-18</span></p> <p>Von 19 _____ bis 19 _____ <span style="float: right;">19-22</span></p>	
°40.	<p>Welche selbständige Tätigkeit haben Sie in diesen Jahren ausgeübt?°</p> <p>1. _____ <span style="float: right;">23-52</span></p> <p>2. _____ <span style="float: right;">10-39 (K 07)</span></p> <p>3. _____ <span style="float: right;">40-69</span></p>	
°41.	<div data-bbox="241 1104 733 1155" style="border: 1px solid black; padding: 2px;">Bitte einstufen lt. Schema 2, Zeile H: °</div> <p>Als selbständiger Handwerker berufstätig gewesen -</p> <p>- 0 - 4 Jahre <span style="float: right;">70/1( )</span></p> <p>- 5 Jahre und mehr <span style="float: right;">2( )</span></p>	<div style="text-align: center;">45</div> <hr/> <div style="text-align: center;">42</div>
°42.	<p>Sie sind längere Zeit als selbständiger Handwerker tätig gewesen. Von wann bis wann war das?°</p> <p>Von 19 _____ bis 19 _____ <span style="float: right;">71-74</span></p> <p>Von 19 _____ bis 19 _____ <span style="float: right;">75-78</span></p>	
°43.	<p>Handwerker sind in der Handwerkerversicherung pflichtversichert, bis sie bestimmte Beitragsjahre erreicht haben. Sind Sie irgendwann aus der Handwerkerpflichtversicherung herausgefallen, weil Sie diese Grenze erreicht hatten?°</p> <p style="text-align: right;">Ja <span style="float: right;">79/1( )</span></p> <p style="text-align: right;">Nein <span style="float: right;">2( )</span></p>	
°44.	<div data-bbox="221 1910 471 1962" style="border: 1px solid black; padding: 2px;">Frage 44 entfällt! °</div>	

Nr.		K 08	Werte mit																		
°45.	<p>Abgesehen von solchen Selbständigen, die in der gesetzlichen Rentenversicherung pflichtversichert sind, können auch alle anderen Selbständigen für ihre Alterssicherung Beiträge zur gesetzlichen Rentenversicherung entrichten. Haben Sie persönlich -</p> <div style="border: 1px solid black; padding: 5px; margin: 10px 0;"> <b>Vorgaben bitte vorlesen!°</b> </div> <div style="margin-left: 150px;"> <p>- von dieser Möglichkeit Gebrauch gemacht?      10/1(    )</p> <hr/> <p>- oder haben Sie darauf verzichtet?                      2(    )</p> <hr/> <p>- oder bestand für Sie diese Möglichkeit nicht?      3(    )</p> <p>Trifft nicht zu, da immer pflichtversichert                      4(    )</p> </div>		<div style="text-align: center;">47</div> <hr/> <div style="text-align: center;">46</div> <hr/> <div style="text-align: center;">51</div>																		
°46.	<p>Warum haben Sie sich gegen eine Beitragszahlung in der gesetzlichen Rentenversicherung entschieden? Welche der folgenden Aussagen treffen für Sie zu?</p> <div style="border: 1px solid black; padding: 5px; margin: 10px 0;"> <b>Vorgaben bitte vorlesen!°</b> </div> <table style="width: 100%; border-collapse: collapse;"> <thead> <tr> <th></th> <th style="text-align: center;">Trifft zu</th> <th style="text-align: center;">Trifft nicht zu</th> </tr> </thead> <tbody> <tr> <td>Ich mußte mein Geld in den Betrieb stecken, für Beitragszahlungen zur Rentenversicherung blieb nicht viel übrig</td> <td style="text-align: center;">11/1(    )</td> <td style="text-align: center;">2(    )</td> </tr> <tr> <td>Ich habe mich für eine Lebensversicherung entschieden, da das günstiger war als die gesetzliche Rentenversicherung</td> <td style="text-align: center;">12(    )</td> <td style="text-align: center;">(    )</td> </tr> <tr> <td>Die Beiträge für die gesetzliche Rentenversicherung waren mir zu hoch</td> <td style="text-align: center;">13(    )</td> <td style="text-align: center;">(    )</td> </tr> <tr> <td>Eine Pflichtversicherung auf Antrag wollte ich nicht, da man dafür seine Einkommensverhältnisse offenlegen muß</td> <td style="text-align: center;">14(    )</td> <td style="text-align: center;">(    )</td> </tr> <tr> <td>Ich war auf eine gesetzliche Rentenversicherung nicht angewiesen</td> <td style="text-align: center;">15/1(    )</td> <td style="text-align: center;">2(    )</td> </tr> </tbody> </table>		Trifft zu	Trifft nicht zu	Ich mußte mein Geld in den Betrieb stecken, für Beitragszahlungen zur Rentenversicherung blieb nicht viel übrig	11/1(    )	2(    )	Ich habe mich für eine Lebensversicherung entschieden, da das günstiger war als die gesetzliche Rentenversicherung	12(    )	(    )	Die Beiträge für die gesetzliche Rentenversicherung waren mir zu hoch	13(    )	(    )	Eine Pflichtversicherung auf Antrag wollte ich nicht, da man dafür seine Einkommensverhältnisse offenlegen muß	14(    )	(    )	Ich war auf eine gesetzliche Rentenversicherung nicht angewiesen	15/1(    )	2(    )		<div style="text-align: center;">51</div> <div style="text-align: center; font-size: 2em;">!</div>
	Trifft zu	Trifft nicht zu																			
Ich mußte mein Geld in den Betrieb stecken, für Beitragszahlungen zur Rentenversicherung blieb nicht viel übrig	11/1(    )	2(    )																			
Ich habe mich für eine Lebensversicherung entschieden, da das günstiger war als die gesetzliche Rentenversicherung	12(    )	(    )																			
Die Beiträge für die gesetzliche Rentenversicherung waren mir zu hoch	13(    )	(    )																			
Eine Pflichtversicherung auf Antrag wollte ich nicht, da man dafür seine Einkommensverhältnisse offenlegen muß	14(    )	(    )																			
Ich war auf eine gesetzliche Rentenversicherung nicht angewiesen	15/1(    )	2(    )																			

Nr.	K 08	Werte mit															
°47	<p>Haben Sie sich auf Antrag pflichtversichert oder freiwillige Beiträge gezahlt?</p> <div data-bbox="239 280 660 488" style="border: 1px solid black; padding: 5px; margin: 10px 0;"> <b>Erläuterung:</b>  <b>Pflichtbeiträge richten sich nach der Höhe des Einkommens. Bei freiwilligen Beiträgen kann der Versicherte über die Höhe selbst entscheiden!°</b> </div> <table style="width: 100%; border-collapse: collapse;"> <tr> <td style="width: 60%; text-align: right;">Auf Antrag pflichtversichert</td> <td style="width: 20%; text-align: right;">16/1(    )</td> <td style="width: 20%; text-align: right;"><b>49</b></td> </tr> <tr> <td style="border-top: 1px solid black; text-align: right;">Freiwillige Beiträge</td> <td style="border-top: 1px solid black; text-align: right;">2(    )</td> <td style="border-top: 1px solid black; text-align: right;"><b>48</b></td> </tr> <tr> <td style="text-align: right;">Weiß nicht</td> <td style="text-align: right;">3(    )</td> <td style="text-align: right;"><b>49</b></td> </tr> </table>	Auf Antrag pflichtversichert	16/1(    )	<b>49</b>	Freiwillige Beiträge	2(    )	<b>48</b>	Weiß nicht	3(    )	<b>49</b>							
Auf Antrag pflichtversichert	16/1(    )	<b>49</b>															
Freiwillige Beiträge	2(    )	<b>48</b>															
Weiß nicht	3(    )	<b>49</b>															
°48.	<p>Haben Sie nur den Mindestbeitrag entrichtet, oder haben Sie immer versucht, einen möglichst hohen Beitrag zu leisten?°</p> <table style="width: 100%; border-collapse: collapse;"> <tr> <td style="width: 60%; text-align: right;">Nur Mindestbeitrag</td> <td style="width: 20%; text-align: right;">17/1(    )</td> <td style="width: 20%;"></td> </tr> <tr> <td style="text-align: right;">So hoch wie möglich</td> <td style="text-align: right;">2(    )</td> <td></td> </tr> </table>	Nur Mindestbeitrag	17/1(    )		So hoch wie möglich	2(    )											
Nur Mindestbeitrag	17/1(    )																
So hoch wie möglich	2(    )																
°49	<p>In den Jahren 1972 - 1975 hatten Selbständige die Möglichkeit, sich auch nachträglich für zurückliegende Zeiten in der gesetzlichen Rentenversicherung zu versichern. Haben Sie damals von der Möglichkeit zur Nachentrichtung von Beiträgen Gebrauch gemacht?°</p> <table style="width: 100%; border-collapse: collapse;"> <tr> <td style="width: 60%; text-align: right;">Ja</td> <td style="width: 20%; text-align: right;">18/1(    )</td> <td style="width: 20%;"></td> </tr> <tr> <td style="text-align: right;">Nein</td> <td style="text-align: right;">2(    )</td> <td></td> </tr> </table>	Ja	18/1(    )		Nein	2(    )											
Ja	18/1(    )																
Nein	2(    )																
°50.	<p>Es gibt verschiedene Gründe, warum man sich als Selbständiger in der gesetzlichen Rentenversicherung absichern kann. Ich lese Ihnen einige vor. Sagen Sie mir bitte, welche Gründe bei Ihrer Entscheidung zugetroffen haben.</p> <div data-bbox="239 1373 584 1429" style="border: 1px solid black; padding: 5px; margin: 10px 0;"> <b>Vorgaben bitte vorlesen!°</b> </div> <table style="width: 100%; border-collapse: collapse;"> <thead> <tr> <th style="width: 60%;"></th> <th style="width: 20%; text-align: right;">Trifft zu</th> <th style="width: 20%; text-align: right;">Trifft nicht zu</th> </tr> </thead> <tbody> <tr> <td>Ich hatte vorher schon längere Zeit Beiträge zur gesetzlichen Rentenversicherung gezahlt und wollte diese Versicherung fortführen</td> <td style="text-align: right;">19/1(    )</td> <td style="text-align: right;">2(    )</td> </tr> <tr> <td>Für mich waren damals die Beiträge in der gesetzlichen Rentenversicherung die günstigste Form der Sicherung</td> <td style="text-align: right;">20(    )</td> <td style="text-align: right;">(    )</td> </tr> <tr> <td>Die private Vorsorge allein war mir zu unsicher</td> <td style="text-align: right;">21(    )</td> <td style="text-align: right;">(    )</td> </tr> <tr> <td>Mir war für das Alter die Krankenversicherung als Rentner wichtig</td> <td style="text-align: right;">22/1(    )</td> <td style="text-align: right;">2(    )</td> </tr> </tbody> </table>		Trifft zu	Trifft nicht zu	Ich hatte vorher schon längere Zeit Beiträge zur gesetzlichen Rentenversicherung gezahlt und wollte diese Versicherung fortführen	19/1(    )	2(    )	Für mich waren damals die Beiträge in der gesetzlichen Rentenversicherung die günstigste Form der Sicherung	20(    )	(    )	Die private Vorsorge allein war mir zu unsicher	21(    )	(    )	Mir war für das Alter die Krankenversicherung als Rentner wichtig	22/1(    )	2(    )	
	Trifft zu	Trifft nicht zu															
Ich hatte vorher schon längere Zeit Beiträge zur gesetzlichen Rentenversicherung gezahlt und wollte diese Versicherung fortführen	19/1(    )	2(    )															
Für mich waren damals die Beiträge in der gesetzlichen Rentenversicherung die günstigste Form der Sicherung	20(    )	(    )															
Die private Vorsorge allein war mir zu unsicher	21(    )	(    )															
Mir war für das Alter die Krankenversicherung als Rentner wichtig	22/1(    )	2(    )															

Nr.	K 08	Weiter mit
°51.	<p>Häufig stellt für Selbständige das <b>Betriebsvermögen</b> eine wichtige Form der Alterssicherung dar. Ich habe deshalb einige Fragen zu Ihrem <b>letzten</b> Betrieb.</p> <div style="border: 1px solid black; padding: 5px; margin: 10px 0;"> <p><b>Falls Befragter gleichzeitig mehrere Betriebe hatte (hat), bitte die Fragen für den <u>wichtigsten</u> beantworten lassen.</b></p> </div> <p>Was war das für ein Betrieb (auch Unternehmen, Geschäft, Praxis)?°</p> <div style="display: flex; align-items: center; margin-top: 20px;"> <div style="border: 1px solid black; padding: 5px; margin-right: 10px;"> <b>Art des Betriebes erfragen:</b> </div> <div style="flex-grow: 1;"> <div style="display: flex; justify-content: space-between; margin-bottom: 10px;"> <div>Landwirtschaftlicher Betrieb</div> <div>23/1(    )</div> </div> <hr/> <div style="display: flex; justify-content: space-between; margin-bottom: 10px;"> <div>Sonstiger Betrieb, und zwar:</div> <div></div> </div> <hr/> <div style="display: flex; justify-content: space-between; margin-bottom: 10px;"> <div>24-53</div> <div></div> </div> <hr/> <div style="display: flex; justify-content: space-between;"> <div>Habe keinen Betrieb gehabt, da als Publizist, Künstler usw. tätig</div> <div>23/2(    )</div> </div> </div> </div>	<div style="text-align: center; margin-bottom: 10px;">52</div> <div style="text-align: center; margin-bottom: 10px;">53</div> <div style="text-align: center;">63</div>
°52.	<p>Wie groß war die landwirtschaftliche Nutzfläche Ihres Hofes?°</p> <div style="text-align: right; margin-top: 20px;"> <div style="display: flex; justify-content: space-between; margin-bottom: 5px;"> <div>Unter 2 ha</div> <div>54/1(    )</div> </div> <div style="display: flex; justify-content: space-between; margin-bottom: 5px;"> <div>2 - 4 ha</div> <div>2(    )</div> </div> <div style="display: flex; justify-content: space-between; margin-bottom: 5px;"> <div>5 - 9 ha</div> <div>3(    )</div> </div> <div style="display: flex; justify-content: space-between; margin-bottom: 5px;"> <div>10 - 24 ha</div> <div>4(    )</div> </div> <div style="display: flex; justify-content: space-between; margin-bottom: 5px;"> <div>25 - 49 ha</div> <div>5(    )</div> </div> <div style="display: flex; justify-content: space-between; margin-bottom: 5px;"> <div>50 - 99 ha</div> <div>6(    )</div> </div> <div style="display: flex; justify-content: space-between;"> <div>100 ha und mehr</div> <div>7(    )</div> </div> </div>	
°53.	<p>War das ein reiner Familienbetrieb, oder haben Sie auch familienfremde Mitarbeiter beschäftigt?°</p> <div style="text-align: right; margin-top: 20px;"> <div style="display: flex; justify-content: space-between; margin-bottom: 10px;"> <div>Reiner Familienbetrieb</div> <div>55/1(    )</div> </div> <hr/> <div style="display: flex; justify-content: space-between;"> <div>Auch andere Mitarbeiter</div> <div>2(    )</div> </div> </div>	<div style="text-align: center; margin-bottom: 10px;">55</div> <div style="text-align: center;">54</div>
°54.	<p>Wie viele Mitarbeiter haben Sie in der Regel beschäftigt?°</p> <div style="text-align: right; margin-top: 20px;"> <div style="display: flex; justify-content: space-between; margin-bottom: 5px;"> <div>Unter 10 Beschäftigte</div> <div>56/1(    )</div> </div> <div style="display: flex; justify-content: space-between; margin-bottom: 5px;"> <div>10 - 49 Beschäftigte</div> <div>2(    )</div> </div> <div style="display: flex; justify-content: space-between; margin-bottom: 5px;"> <div>50 - 99 Beschäftigte</div> <div>3(    )</div> </div> <div style="display: flex; justify-content: space-between; margin-bottom: 5px;"> <div>100 - 499 Beschäftigte</div> <div>4(    )</div> </div> <div style="display: flex; justify-content: space-between;"> <div>500 und mehr Beschäftigte</div> <div>5(    )</div> </div> </div>	

Nr.	K 08	Weiter mit
°55.	<p>Haben Sie oder Ihr Ehepartner diesen Betrieb ursprünglich -</p> <div style="border: 1px solid black; padding: 2px; display: inline-block;">Vorgaben bitte vorlesen!°</div> <ul style="list-style-type: none"> <li>- selbst gegründet? 57/1( )</li> <li>- gekauft? 2( )</li> <li>- oder von Ihren Eltern oder anderen Verwandten übernommen? 3( )</li> <li>Sonstiges, und zwar: 4( )</li> </ul>	
°56.	<p>Sind Sie heute noch in diesem Betrieb aktiv tätig?°</p> <p style="text-align: right;">Ja 58/1( )</p> <hr/> <p style="text-align: right;">Nein 2( )</p>	<p>61</p> <hr/> <p>57</p>
°57.	<p>Wann haben Sie aufgehört?°</p> <p style="text-align: center;">19 _____</p> <p style="text-align: center;">59/60</p>	
°58.	<p>Warum haben Sie damals aufgehört?°</p> <div style="border: 1px solid black; padding: 2px; display: inline-block;">Vorgaben bitte vorlesen! Mehrfachnennungen möglich!°</div> <ul style="list-style-type: none"> <li>Aus Altersgründen? 61/1( )</li> <li>Wegen Tod des Ehepartners? 62/1( )</li> <li>Wegen wirtschaftlicher Schwierigkeiten? 63/1( )</li> <li>Aus gesundheitlichen Gründen? 64/1( )</li> <li>Vertreibung, Flucht? 65/1( )</li> <li>Hatten Sie genug Geld verdient? 66/1( )</li> <li>Oder wollten Sie nicht mehr soviel arbeiten? 67/1( )</li> <li>Sonstiges, und zwar: 68/1( )</li> </ul>	
°59.	<p>Gehört Ihnen dieser Betrieb heute noch, oder haben Sie ihn an Erben übergeben, verkauft oder aufgelöst bzw. aufgegeben?°</p> <p style="text-align: right;">Betrieb gehört mir noch 69/1( )</p> <hr/> <p style="text-align: right;">An Erben übergeben 2( )</p> <p style="text-align: right;">Verkauft 3( )</p> <p style="text-align: right;">Aufgelöst bzw. aufgegeben 4( )</p>	<p>60</p> <hr/> <p>62</p>
°60.	<p>Haben Sie Ihren Betrieb heute verpachtet?°</p> <p style="text-align: right;">Ja 70/1( )</p> <p style="text-align: right;">Nein 2( )</p>	



Nr.	K 08	Weiter mit
°61.	<p>Können Sie mir bitte sagen, wie hoch in etwa im letzten Jahr, also 1986, Ihre Einkünfte (Gewinn, Verpachtung, Leibrenten usw.) aus diesem Betrieb waren?</p> <p><b>Vorgaben bitte vorlesen!°</b></p> <p>Unter 10.000 DM 1( )</p> <p>10.000 bis unter 50.000 DM 2( )</p> <p>50.000 bis unter 100.000 DM 3( )</p> <p>100.000 DM und mehr 4( )</p>	<p><b>63</b></p> <p>●</p>
°62.	<p>Inwieweit tragen die Einkünfte aus dem Verkauf, der Auflösung oder der Übergabe Ihres Betriebes heute noch zur Sicherung Ihres Lebensstandards bei?</p> <p><b>Vorgaben bitte vorlesen!°</b></p> <p>Wesentlich? 72/1( )</p> <p>Geringfügig? 2( )</p> <p>Oder überhaupt nicht? 3( )</p>	
°63.	<p>Die Altersvorsorge der Selbständigen beruht auf zwei Pfeilern:</p> <p>Einerseits der privaten Vorsorge und Vermögensbildung, andererseits der gesetzlichen Rentenversicherung oder berufsständischen Versorgung.</p> <p>Welchen Anteil haben für Ihre Alterssicherung diese zwei Bereiche?</p> <p>Sagen Sie mir bitte den ungefähren Prozentanteil, bezogen auf Ihre gesamte Alterssicherung.°</p> <p>Private Vorsorge, Vermögensbildung _____ Prozent 73-75</p> <p>Gesetzliche Rentenversicherung und berufsständische Versorgung _____ Prozent 76-78</p> <p>Alterssicherung gesamt = 100 Prozent</p>	
°64.	<p>Die meisten Selbständigen waren vor oder nach ihrer selbständigen Tätigkeit auch einmal abhängig beschäftigt, also als Arbeiter, Angestellter oder Beamter. Trifft das auch für Sie zu?°</p> <p>Ja _____ 79/1( )</p> <p>Nein _____ 2( )</p>	<p><b>65</b></p> <p><b>100</b></p>
°65.	<p>Bitte denken Sie jetzt einmal an die Stelle in Ihrem Berufsleben, in der Sie als Arbeiter, Angestellter oder Beamter <u>am längsten</u> beschäftigt waren.</p> <p>Wenn Sie innerhalb eines Unternehmens oder einer Behörde die Stelle gewechselt haben, so interessiert das im Moment nicht, sondern denken Sie an Ihre gesamte Zeit bei dem Arbeitgeber, bei dem Sie am längsten beschäftigt waren.</p> <p>→ <b>Weiter mit Frage 67!°</b></p>	

Nr.	K 09	Weiter mit
°66.	<p>Bitte denken Sie jetzt einmal an die Stelle in Ihrem ganzen Berufsleben, in der Sie <b>am längsten beschäftigt</b> waren.</p> <p>Wenn Sie innerhalb eines Unternehmens oder einer Behörde die Stelle gewechselt haben, so interessiert das im Moment nicht, sondern denken Sie an den <b>Arbeitgeber</b>, bei dem Sie am längsten beschäftigt waren. Falls Sie überwiegend als mithelfender Familienangehöriger berufstätig waren, ist der Familienbetrieb gemeint.°</p>	
°67.	<p>In welchem Jahr haben Sie in dieser Stelle begonnen? Und in welchem Jahr haben Sie dort aufgehört zu arbeiten?</p> <p style="text-align: center;">Eintrittsjahr 19 _____ 10/11</p> <p style="text-align: center;">Austrittsjahr 19 _____ 12/13</p> <p style="text-align: right;">Heute noch dort beschäftigt 14/1 ( )</p> <div style="border: 1px solid black; padding: 5px; margin-top: 10px;"> <p><b>Falls heute noch dort beschäftigt:</b> In den folgenden Fragen 68 - 77 bitte die Vergangenheit ("Was war ...") durch die Gegenwart ("Was ist ...") ersetzen!°</p> </div>	
°68.	<p>War das ein Betrieb - °</p> <p style="text-align: right;">- in Deutschland? 15/1 ( )</p> <p style="text-align: right;">- oder im Ausland? 2 ( )</p>	
°69.	<p>Was war das für ein Betrieb?</p> <p>Bitte sagen Sie mir möglichst genau die Branche oder - falls sie zum öffentlichen Dienst gehörten - den Dienstbereich.</p> <div style="border: 1px solid black; padding: 5px; margin-top: 10px;"> <p><b>Bitte wörtlich notieren. Jedoch nicht den Firmennamen, sondern nur die Branchenbezeichnung.</b> Zum Beispiel nicht "Fa. Schmitt", sondern z.B. "Einzelhandel". Im öffentlichen Dienst nicht "Stadt Ulm", sondern z.B. "Stadtwerke".°</p> </div> <p style="margin-top: 20px;">Branche / Dienstbereich: _____</p> <p style="text-align: right;">16-45</p>	
°70.	<p>Gehörte der Betrieb zum öffentlichen Dienst?</p> <div style="border: 1px solid black; padding: 5px; margin-top: 10px;"> <p><b>Falls die Zuordnung für den Befragten nicht klar ist, legen Sie als Hilfe zur Abgrenzung Liste A (öffentlicher Dienst) und Liste B (Privatwirtschaft) vor!°</b></p> </div> <p style="text-align: right;">Ja, öffentlicher Dienst 46/1 ( ) <b>71</b></p> <p style="text-align: right;">Nein 2 ( ) <b>72</b></p>	
°71.	<p>Und zu welchem Bereich des öffentlichen Dienstes?</p> <div style="border: 1px solid black; padding: 5px; margin-top: 10px;"> <p><b>Liste A vorlegen!</b> <b>Kennziffer lt. Liste eintragen!°</b></p> </div> <p style="text-align: center;">Kennziffer <span style="border: 1px solid black; display: inline-block; width: 20px; height: 20px; vertical-align: middle;"></span> <span style="border: 1px solid black; display: inline-block; width: 20px; height: 20px; vertical-align: middle;"></span></p> <p style="text-align: center;">47/48</p> <p style="text-align: center;">Sonstiges, nicht zuzuordnen, und zwar:</p> <p style="text-align: center;">_____</p> <p style="text-align: right;">49-78</p>	<p style="text-align: center;"><b>74</b></p> <p style="text-align: center;">!</p>

Nr.	K 10	Weiter mit																								
°72.	<p>Welchem Wirtschaftszweig ist der Betrieb zuzuordnen?</p> <div style="border: 1px solid black; padding: 5px; display: inline-block;"> <b>Liste B vorlegen! Kennziffer lt. Liste eintragen!°</b> </div> <div style="margin-left: 100px;">           Kennziffer <span style="border: 1px solid black; padding: 2px 10px;">  </span> </div> <div style="text-align: right; margin-top: -10px;">10/11</div> <p>Sonstiges, nicht zuzuordnen, und zwar:</p> <p style="text-align: right;">12-41</p>																									
°73.	<p>Wie viele Beschäftigte hatte das Unternehmen einschließlich aller Zweigbetriebe etwa? Bitte schätzen Sie, wenn Sie es nicht genau wissen.°</p> <table style="width: 100%; border-collapse: collapse;"> <tr> <td style="text-align: right;">Unter</td> <td style="text-align: right;">10</td> <td style="text-align: right;">Beschäftigte</td> <td style="text-align: right;">42/1(    )</td> </tr> <tr> <td style="text-align: right;">10 bis unter</td> <td style="text-align: right;">100</td> <td style="text-align: right;">Beschäftigte</td> <td style="text-align: right;">2(    )</td> </tr> <tr> <td style="text-align: right;">100 bis unter</td> <td style="text-align: right;">500</td> <td style="text-align: right;">Beschäftigte</td> <td style="text-align: right;">3(    )</td> </tr> <tr> <td style="text-align: right;">500 bis unter</td> <td style="text-align: right;">1.000</td> <td style="text-align: right;">Beschäftigte</td> <td style="text-align: right;">4(    )</td> </tr> <tr> <td style="text-align: right;">1.000 bis unter</td> <td style="text-align: right;">10.000</td> <td style="text-align: right;">Beschäftigte</td> <td style="text-align: right;">5(    )</td> </tr> <tr> <td style="text-align: right;">10.000</td> <td colspan="2" style="text-align: right;">Beschäftigte und mehr</td> <td style="text-align: right;">6(    )</td> </tr> </table>	Unter	10	Beschäftigte	42/1(    )	10 bis unter	100	Beschäftigte	2(    )	100 bis unter	500	Beschäftigte	3(    )	500 bis unter	1.000	Beschäftigte	4(    )	1.000 bis unter	10.000	Beschäftigte	5(    )	10.000	Beschäftigte und mehr		6(    )	
Unter	10	Beschäftigte	42/1(    )																							
10 bis unter	100	Beschäftigte	2(    )																							
100 bis unter	500	Beschäftigte	3(    )																							
500 bis unter	1.000	Beschäftigte	4(    )																							
1.000 bis unter	10.000	Beschäftigte	5(    )																							
10.000	Beschäftigte und mehr		6(    )																							
°74.	<p>Welche berufliche Tätigkeit haben Sie zuletzt dort ausgeübt?°</p> <p style="text-align: center;">_____</p> <p style="text-align: center;">(möglichst genaue Berufsbezeichnung)</p> <p style="text-align: right;">43-72</p>																									
°75.	<p>Waren Sie in diesem Betrieb zuletzt beschäftigt als -</p> <table style="width: 100%; border-collapse: collapse;"> <tr> <td style="text-align: right;">- Arbeiter?</td> <td style="text-align: right;">73/1(    )</td> <td rowspan="2" style="text-align: center; vertical-align: middle;"><b>76</b></td> </tr> <tr> <td style="text-align: right;">- Angestellter?</td> <td style="text-align: right;">2(    )</td> </tr> <tr> <td style="text-align: right;">- Beamter (einschließlich Richter, Kirchenbeamter)?</td> <td style="text-align: right;">3(    )</td> <td rowspan="3" style="text-align: center; vertical-align: middle;"><b>79</b></td> </tr> <tr> <td style="text-align: right;">- Berufssoldat?</td> <td style="text-align: right;">4(    )</td> </tr> <tr> <td style="text-align: right;">- oder als mithelfender Familienangehöriger?</td> <td style="text-align: right;">5(    )</td> </tr> </table>	- Arbeiter?	73/1(    )	<b>76</b>	- Angestellter?	2(    )	- Beamter (einschließlich Richter, Kirchenbeamter)?	3(    )	<b>79</b>	- Berufssoldat?	4(    )	- oder als mithelfender Familienangehöriger?	5(    )													
- Arbeiter?	73/1(    )	<b>76</b>																								
- Angestellter?	2(    )																									
- Beamter (einschließlich Richter, Kirchenbeamter)?	3(    )	<b>79</b>																								
- Berufssoldat?	4(    )																									
- oder als mithelfender Familienangehöriger?	5(    )																									
°76.	<p>Waren Sie dort zuletzt beschäftigt - °</p> <table style="width: 100%; border-collapse: collapse;"> <tr> <td style="text-align: right;">- als un- oder angelernte Kraft?</td> <td style="text-align: right;">74/1(    )</td> <td rowspan="3" style="text-align: center; vertical-align: middle;"><b>79</b>  <b>!</b></td> </tr> <tr> <td style="text-align: right;">- als Facharbeiter, Geselle?</td> <td style="text-align: right;">2(    )</td> </tr> <tr> <td style="text-align: right;">- oder als Meister, Polier, Werkstattleiter?</td> <td style="text-align: right;">3(    )</td> </tr> </table>	- als un- oder angelernte Kraft?	74/1(    )	<b>79</b>  <b>!</b>	- als Facharbeiter, Geselle?	2(    )	- oder als Meister, Polier, Werkstattleiter?	3(    )																		
- als un- oder angelernte Kraft?	74/1(    )	<b>79</b>  <b>!</b>																								
- als Facharbeiter, Geselle?	2(    )																									
- oder als Meister, Polier, Werkstattleiter?	3(    )																									
°77.	<p>In welcher Position waren Sie dort zuletzt tätig? Was von dieser Liste, die auch Beispiele enthält, trifft auf Sie zu?</p> <div style="border: 1px solid black; padding: 5px; display: inline-block; margin-bottom: 10px;"> <b>Liste C vorlegen!°</b> </div> <p style="margin-left: 40px;"><u>Angestellte / Angestellter:</u></p> <table style="width: 100%; border-collapse: collapse;"> <tr> <td style="text-align: right;">A Hilfskraft oder angelernte Kraft</td> <td style="text-align: right;">75/1(    )</td> </tr> <tr> <td style="text-align: right;">B Einfache Fachkraft</td> <td style="text-align: right;">2(    )</td> </tr> <tr> <td style="text-align: right;">C Fachkraft in mittlerer Position</td> <td style="text-align: right;">3(    )</td> </tr> <tr> <td style="text-align: right;">D Fachkraft in gehobener Position</td> <td style="text-align: right;">4(    )</td> </tr> <tr> <td style="text-align: right;">E Akademiker oder vergleichbare Führungskraft</td> <td style="text-align: right;">5(    )</td> </tr> <tr> <td style="text-align: right;">F Leitender Angestellter der obersten Führungsebene</td> <td style="text-align: right;">6(    )</td> </tr> </table>	A Hilfskraft oder angelernte Kraft	75/1(    )	B Einfache Fachkraft	2(    )	C Fachkraft in mittlerer Position	3(    )	D Fachkraft in gehobener Position	4(    )	E Akademiker oder vergleichbare Führungskraft	5(    )	F Leitender Angestellter der obersten Führungsebene	6(    )													
A Hilfskraft oder angelernte Kraft	75/1(    )																									
B Einfache Fachkraft	2(    )																									
C Fachkraft in mittlerer Position	3(    )																									
D Fachkraft in gehobener Position	4(    )																									
E Akademiker oder vergleichbare Führungskraft	5(    )																									
F Leitender Angestellter der obersten Führungsebene	6(    )																									
°78.	<div style="border: 1px solid black; padding: 5px; display: inline-block;"> <b>Frage 78 entfällt!°</b> </div>																									

Nr.	K 11	Weiter mit									
°79.	<p>Einmal abgesehen von geringfügigen Nebenbeschäftigungen, die man neben der Haushaltstätigkeit oder im Ruhestand ausüben kann: Ist die Stelle, die Sie eben beschrieben haben, Ihre heutige Stelle, war es die <u>letzte</u> in Ihrem Berufsleben, oder waren Sie danach noch anderweitig berufstätig?°</p> <table border="0" style="width: 100%;"> <tr> <td style="text-align: right;">Ist heutige Stelle</td> <td style="text-align: right;">10/1(    )</td> <td style="text-align: right;"><b>94</b></td> </tr> <tr> <td style="text-align: right;">War die letzte Stelle</td> <td style="text-align: right;">2(    )</td> <td style="text-align: right;"><b>92</b></td> </tr> <tr> <td style="text-align: right;">War danach noch anderweitig berufstätig</td> <td style="text-align: right;">3(    )</td> <td style="text-align: right;"><b>80</b></td> </tr> </table>	Ist heutige Stelle	10/1(    )	<b>94</b>	War die letzte Stelle	2(    )	<b>92</b>	War danach noch anderweitig berufstätig	3(    )	<b>80</b>	
Ist heutige Stelle	10/1(    )	<b>94</b>									
War die letzte Stelle	2(    )	<b>92</b>									
War danach noch anderweitig berufstätig	3(    )	<b>80</b>									
°80.	<p>Waren Sie <u>zuletzt</u>, bevor Sie in den Ruhestand gegangen sind - °</p> <table border="0" style="width: 100%;"> <tr> <td style="text-align: right;">- abhängig beschäftigt?</td> <td style="text-align: right;">11/1(    )</td> <td style="text-align: right;"><b>81</b></td> </tr> <tr> <td style="text-align: right;">- oder als Selbständiger tätig?</td> <td style="text-align: right;">2(    )</td> <td style="text-align: right;"><b>92</b></td> </tr> </table>	- abhängig beschäftigt?	11/1(    )	<b>81</b>	- oder als Selbständiger tätig?	2(    )	<b>92</b>				
- abhängig beschäftigt?	11/1(    )	<b>81</b>									
- oder als Selbständiger tätig?	2(    )	<b>92</b>									
°81.	<p>Denken Sie jetzt bitte an die <u>letzte</u> Stelle, die Sie hatten, bevor Sie Ihr Berufsleben beendet haben. Für diese Stelle möchte ich Sie noch um dieselben Angaben bitten wie eben für die andere. In welchem Jahr haben Sie in dieser Stelle begonnen? Und wann haben Sie dort aufgehört?°</p> <p style="text-align: center;">Eintrittsjahr 19    _____    12/13</p> <p style="text-align: center;">Austrittsjahr 19    _____    14/15</p>										
°82.	<p>War das ein Betrieb -</p> <table border="0" style="width: 100%;"> <tr> <td style="text-align: right;">- in Deutschland?</td> <td style="text-align: right;">16/1(    )</td> </tr> <tr> <td style="text-align: right;">- oder im Ausland?</td> <td style="text-align: right;">2(    )</td> </tr> </table>	- in Deutschland?	16/1(    )	- oder im Ausland?	2(    )						
- in Deutschland?	16/1(    )										
- oder im Ausland?	2(    )										
°83.	<p>Was war das für ein Betrieb? Bitte sagen Sie mir möglichst genau die Branche oder - falls sie zum öffentlichen Dienst gehörten - den Dienstbereich.</p> <div style="border: 1px solid black; padding: 5px; margin: 10px 0;"> <p><b>Bitte wörtlich notieren. Jedoch nicht den Firmennamen, sondern nur die Branchenbezeichnung. Zum Beispiel nicht "Fa. Schmitt", sondern z.B. "Einzelhandel". Im öffentlichen Dienst nicht "Stadt Ulm", sondern z.B. "Stadtwerke".°</b></p> </div> <p>Branche / Dienstbereich: _____</p> <p style="text-align: right;">17-46</p>										
°84.	<p>Gehörte der Betrieb zum öffentlichen Dienst?</p> <div style="border: 1px solid black; padding: 5px; margin: 10px 0;"> <p><b>Falls die Zuordnung für den Befragten nicht klar ist, legen Sie als Hilfe zur Abgrenzung Liste A (öffentlicher Dienst) und Liste B (Privatwirtschaft) vor!°</b></p> </div> <table border="0" style="width: 100%;"> <tr> <td style="text-align: right;">Ja, öffentlicher Dienst</td> <td style="text-align: right;">47/1(    )</td> <td style="text-align: right;"><b>85</b></td> </tr> <tr> <td style="text-align: right;">Nein</td> <td style="text-align: right;">2(    )</td> <td style="text-align: right;"><b>86</b></td> </tr> </table>	Ja, öffentlicher Dienst	47/1(    )	<b>85</b>	Nein	2(    )	<b>86</b>				
Ja, öffentlicher Dienst	47/1(    )	<b>85</b>									
Nein	2(    )	<b>86</b>									
°85.	<p>Und zu welchem Bereich des öffentlichen Dienstes?</p> <div style="border: 1px solid black; padding: 5px; margin: 10px 0;"> <p><b>Liste A erneut vorlegen! Kennziffer lt. Liste eintragen!°</b></p> </div> <p style="text-align: center;">Kennziffer    <span style="border: 1px solid black; display: inline-block; width: 30px; height: 20px; vertical-align: middle;"></span></p> <p style="text-align: center;">48/49</p> <p>Sonstiges, nicht zuzuordnen, und zwar: _____</p> <p style="text-align: right;">50-79</p>	<b>88</b>  <b>!</b>									

Nr.	K 12	Weiter mit																								
°86.	<p>Welchem Wirtschaftszweig ist der Betrieb zuzuordnen?</p> <div style="border: 1px solid black; padding: 5px; display: inline-block;"> <b>Liste B erneut vorlegen! Kennziffer lt. Liste eintragen!°</b> </div> <div style="margin-left: 100px;">           Kennziffer <span style="border: 1px solid black; padding: 2px 10px;">  </span> </div> <div style="text-align: right; margin-right: 50px;"> <span style="border: 1px solid black; padding: 2px 10px;">  </span> 10/11         </div> <p style="text-align: center;">Sonstiges, nicht zuzuordnen, und zwar:</p> <p style="text-align: right;">_____ 12-41</p>																									
°87.	<p>Wie viele Beschäftigte hatte das Unternehmen einschließlich aller Zweigbetriebe etwa? Bitte schätzen Sie, wenn Sie es nicht genau wissen.°</p> <table style="width: 100%; border-collapse: collapse;"> <tr> <td style="text-align: right;">Unter</td> <td style="text-align: center;">10</td> <td style="text-align: left;">Beschäftigte</td> <td style="text-align: right;">42/1( )</td> </tr> <tr> <td style="text-align: right;">10 bis unter</td> <td style="text-align: center;">100</td> <td style="text-align: left;">Beschäftigte</td> <td style="text-align: right;">2( )</td> </tr> <tr> <td style="text-align: right;">100 bis unter</td> <td style="text-align: center;">500</td> <td style="text-align: left;">Beschäftigte</td> <td style="text-align: right;">3( )</td> </tr> <tr> <td style="text-align: right;">500 bis unter</td> <td style="text-align: center;">1.000</td> <td style="text-align: left;">Beschäftigte</td> <td style="text-align: right;">4( )</td> </tr> <tr> <td style="text-align: right;">1.000 bis unter</td> <td style="text-align: center;">10.000</td> <td style="text-align: left;">Beschäftigte</td> <td style="text-align: right;">5( )</td> </tr> <tr> <td style="text-align: right;">10.000</td> <td style="text-align: center;">Beschäftigte und mehr</td> <td></td> <td style="text-align: right;">6( )</td> </tr> </table>	Unter	10	Beschäftigte	42/1( )	10 bis unter	100	Beschäftigte	2( )	100 bis unter	500	Beschäftigte	3( )	500 bis unter	1.000	Beschäftigte	4( )	1.000 bis unter	10.000	Beschäftigte	5( )	10.000	Beschäftigte und mehr		6( )	
Unter	10	Beschäftigte	42/1( )																							
10 bis unter	100	Beschäftigte	2( )																							
100 bis unter	500	Beschäftigte	3( )																							
500 bis unter	1.000	Beschäftigte	4( )																							
1.000 bis unter	10.000	Beschäftigte	5( )																							
10.000	Beschäftigte und mehr		6( )																							
°88.	<p>Welche berufliche Tätigkeit haben Sie zuletzt dort ausgeübt?°</p> <p style="text-align: center;">_____</p> <p style="text-align: center;">(möglichst genaue Berufsbezeichnung)</p> <p style="text-align: right;">43-72</p>																									
°89.	<p>Waren Sie in diesem Betrieb zuletzt beschäftigt als -</p> <table style="width: 100%; border-collapse: collapse;"> <tr> <td style="text-align: right;">- Arbeiter?</td> <td style="text-align: right;">73/1( )</td> <td rowspan="2" style="text-align: center; vertical-align: middle;"><b>90</b></td> </tr> <tr> <td style="text-align: right;">- Angestellter?</td> <td style="text-align: right;">2( )</td> </tr> <tr> <td style="text-align: right;">- Beamter (einschließlich Richter, Kirchenbeamter)?</td> <td style="text-align: right;">3( )</td> <td rowspan="3" style="text-align: center; vertical-align: middle;"><b>92</b></td> </tr> <tr> <td style="text-align: right;">- Berufssoldat?</td> <td style="text-align: right;">4( )</td> </tr> <tr> <td style="text-align: right;">- oder als mithelfender Familienangehöriger?</td> <td style="text-align: right;">5( )</td> </tr> </table>	- Arbeiter?	73/1( )	<b>90</b>	- Angestellter?	2( )	- Beamter (einschließlich Richter, Kirchenbeamter)?	3( )	<b>92</b>	- Berufssoldat?	4( )	- oder als mithelfender Familienangehöriger?	5( )													
- Arbeiter?	73/1( )	<b>90</b>																								
- Angestellter?	2( )																									
- Beamter (einschließlich Richter, Kirchenbeamter)?	3( )	<b>92</b>																								
- Berufssoldat?	4( )																									
- oder als mithelfender Familienangehöriger?	5( )																									
°90.	<p>Waren Sie dort zuletzt beschäftigt - °</p> <table style="width: 100%; border-collapse: collapse;"> <tr> <td style="text-align: right;">- als un- oder angelernte Kraft?</td> <td style="text-align: right;">74/1( )</td> <td rowspan="3" style="text-align: center; vertical-align: middle;"><b>92</b> <b>!</b></td> </tr> <tr> <td style="text-align: right;">- als Facharbeiter, Geselle?</td> <td style="text-align: right;">2( )</td> </tr> <tr> <td style="text-align: right;">- oder als Meister, Polier, Werkstattleiter?</td> <td style="text-align: right;">3( )</td> </tr> </table>	- als un- oder angelernte Kraft?	74/1( )	<b>92</b> <b>!</b>	- als Facharbeiter, Geselle?	2( )	- oder als Meister, Polier, Werkstattleiter?	3( )																		
- als un- oder angelernte Kraft?	74/1( )	<b>92</b> <b>!</b>																								
- als Facharbeiter, Geselle?	2( )																									
- oder als Meister, Polier, Werkstattleiter?	3( )																									
°91.	<p>In welcher Position waren Sie dort zuletzt tätig? Was von dieser Liste, die auch Beispiele enthält, trifft auf Sie zu?</p> <div style="border: 1px solid black; padding: 5px; display: inline-block;"> <b>Liste C erneut vorlegen!°</b> </div> <p style="margin-left: 20px;"><u>Angestellte / Angestellter:</u></p> <table style="width: 100%; border-collapse: collapse;"> <tr> <td style="text-align: right;">A Hilfskraft oder angelernte Kraft</td> <td style="text-align: right;">75/1( )</td> </tr> <tr> <td style="text-align: right;">B Einfache Fachkraft</td> <td style="text-align: right;">2( )</td> </tr> <tr> <td style="text-align: right;">C Fachkraft in mittlerer Position</td> <td style="text-align: right;">3( )</td> </tr> <tr> <td style="text-align: right;">D Fachkraft in gehobener Position</td> <td style="text-align: right;">4( )</td> </tr> <tr> <td style="text-align: right;">E Akademiker oder vergleichbare Führungskraft</td> <td style="text-align: right;">5( )</td> </tr> <tr> <td style="text-align: right;">F Leitender Angestellter der obersten Führungsebene</td> <td style="text-align: right;">6( )</td> </tr> </table>	A Hilfskraft oder angelernte Kraft	75/1( )	B Einfache Fachkraft	2( )	C Fachkraft in mittlerer Position	3( )	D Fachkraft in gehobener Position	4( )	E Akademiker oder vergleichbare Führungskraft	5( )	F Leitender Angestellter der obersten Führungsebene	6( )													
A Hilfskraft oder angelernte Kraft	75/1( )																									
B Einfache Fachkraft	2( )																									
C Fachkraft in mittlerer Position	3( )																									
D Fachkraft in gehobener Position	4( )																									
E Akademiker oder vergleichbare Führungskraft	5( )																									
F Leitender Angestellter der obersten Führungsebene	6( )																									

Nr.	K 13	Werte mit
°92	<p>Aus welchem Grund haben Sie dann aufgehört zu arbeiten?</p> <div style="border: 1px solid black; padding: 5px; margin: 10px 0;"> <b>Vorgaben bitte vorlesen!</b>  <b>Mehrfachnennungen möglich!°</b> </div> <p>Erreichen der Altersgrenze (auch Vorruhestandsregelung)? 10/1( )</p> <p>Erwerbs- oder Berufsunfähigkeit / Dienstunfähigkeit? 11/1( )</p> <p>Sonstige gesundheitliche Gründe? 12/1( )</p> <p>Betreuung eines pflegebedürftigen Angehörigen? 13/1( )</p> <p>Sonstige familiäre Gründe? 14/1( )</p> <p>★ Entlassung, Betriebsstillegung, Kündigung im Rahmen eines Personalabbaus? 15/1( )</p> <p>Sonstiges, und zwar: 16/1( )</p> <p>_____</p>	
°93	<div style="border: 1px solid black; padding: 5px; margin: 10px 0;"> <b>★ Falls Entlassung, Betriebsstillegung, Kündigung, bitte nachfragen:</b> </div> <p>Haben Sie im Zusammenhang mit der Kündigung eine persönliche Abfindung oder Leistungen aus einem Sozialplan erhalten? Falls ja, wie hoch war etwa der Betrag?°</p> <p style="text-align: right;">Ja, Abfindung 17/1( )</p> <p style="text-align: right;">Sozialplan, und zwar: 18/1( )</p> <p style="text-align: right;">_____ DM</p> <p style="text-align: right;">19-24</p> <p style="text-align: right;">Nein, weder noch 25/1( )</p>	
°94.	<p>Denken Sie noch einmal an Ihr ganzes Berufsleben:</p> <p>Haben Sie irgendwann einmal dadurch, daß Sie den Arbeitgeber gewechselt haben, einen Anspruch auf betriebliche Altersversorgung verloren?°</p> <p style="text-align: right;">Ja 26/1( )</p> <p style="text-align: right;">Nein 2( )</p> <p style="text-align: right;">Weiß nicht 3( )</p>	
	<div style="border: 1px solid black; padding: 5px; margin: 10px 0;"> <b>Fragen 95 - 99 entfallen!</b> </div>	

**ACHTUNG:**

**Ab Frage 100 ist das Adressenprotokoll hinzuzuziehen, auf dem vermerkt ist, welche Fragebogenteile für den jeweiligen Befragten zutreffen.**

**Bitte entsprechende Filterführung eintragen in:**

- |             |   |        |
|-------------|---|--------|
| • Frage 100 | } | grün   |
| • Frage 104 |   |        |
| • Frage 126 |   |        |
| • Frage 133 |   |        |
| • Frage 143 |   |        |
| • Frage 200 | } | weiß   |
| • Frage 221 |   |        |
| • Frage 231 | } | orange |
| • Frage 234 |   |        |

Nr.	K 14	Weiter mit
°100	<div data-bbox="247 250 678 304" style="border: 1px solid black; padding: 2px;">Eintragen lt. Adressenprotokoll: °</div> <div data-bbox="890 322 1273 385" style="text-align: right;"> <b>Fragen 101 - 103</b>            (Gesetzliche Rente) treffen zu -         </div> <div data-bbox="1047 403 1320 434" style="text-align: right;">           - Ja 10/1( )         </div> <div data-bbox="1370 403 1417 434" style="text-align: right;">101</div> <div data-bbox="1047 479 1320 510" style="text-align: right;">           - Nein 2( )         </div> <div data-bbox="1370 479 1417 510" style="text-align: right;">104</div>	
°101	<p>Sie haben uns in unserer ersten Befragung mitgeteilt, daß Sie aufgrund Ihrer Berufstätigkeit eine <u>Rente der gesetzlichen Rentenversicherung</u> erhalten, also z.B. von der LVA oder BfA.</p> <div data-bbox="225 667 1266 1102" style="border: 1px solid black; padding: 10px; margin: 10px 0;"> <p><b>Bei Witwen: Witwenrente wird nicht hier, sondern später behandelt!</b></p> <p><i>Falls Befragter jetzt angibt, k e i n e Rente der gesetzlichen Rentenversicherung zu erhalten, versuchen Sie den Sachverhalt aufzuklären. Bitte hier möglichst genauer Vermerk:</i></p> <p>_____</p> <p>_____</p> <p>_____</p> <p><b>Wenn keine gesetzliche Rente, weiter mit → Frage 104, ansonsten → Frage 102!°</b></p> </div>	
°102	<p>Von welchem Versicherungsträger erhalten Sie diese Rente?°</p> <div style="text-align: right;"> <p>Bundesversicherungsanstalt für Angestellte (BfA) 11/1( )</p> <p>Landesversicherungsanstalt (LVA) 2( )</p> <p>Knappschaft 3( )</p> <p>Bundesbahn-Versicherungsanstalt 4( )</p> <p>Seekasse 5( )</p> <p>Sonstiger, und zwar _____</p> </div>	
°103	<p>Seit welchem Jahr erhalten Sie diese Rente?°</p> <p style="text-align: right;">Seit 19 _____</p> <p style="text-align: right;">12/13</p>	



Nr.	K 14	Weiter mit
°104	<div data-bbox="244 248 680 304" style="border: 1px solid black; padding: 2px;">Eintragen lt. Adressenprotokoll: °</div> <div data-bbox="895 322 1221 389" style="text-align: right;"> <b>Fragen 105 - 125</b>            (Betriebsrente) treffen zu -         </div> <div data-bbox="1052 405 1323 439" style="text-align: right;">           - Ja 14/1( )         </div> <div data-bbox="1052 479 1323 512" style="text-align: right;">           - Nein 2( )         </div>	<div data-bbox="1373 405 1420 439">105</div> <div data-bbox="1373 479 1420 512">126</div>
°105	<p>Sie haben uns in unserer ersten Befragung mitgeteilt, daß Sie eine <u>Betriebsrente</u> erhalten, und zwar von einem Arbeitgeber der Privatwirtschaft. Dazu möchten wir noch einige genauere Fragen stellen. Es geht dabei nur um eine Betriebsrente, die Sie aufgrund eigener Berufstätigkeit erhalten, also nicht um eine Hinterbliebenenrente.</p> <div data-bbox="252 730 1298 1111" style="border: 1px solid black; padding: 10px; margin: 10px 0;"> <p><i>Falls Befragter jetzt angibt, k e i n e Betriebsrente zu erhalten, versuchen Sie den Sachverhalt aufzuklären. Bitte hier möglichst genauer Vermerk:</i></p> <p>_____</p> <p>_____</p> <p>_____</p> <p><i>Wenn keine Betriebsrente, weiter mit → Frage 126, ansonsten → Frage 106!°</i></p> </div>	
°106	<p>Erhalten Sie <u>eine</u> Betriebsrente oder sind es mehrere Betriebsrenten, die Sie zur Zeit aufgrund eigener Berufstätigkeit erhalten?°</p> <div data-bbox="1044 1312 1323 1346" style="text-align: right;">           Eine 15/1( )         </div> <div data-bbox="1044 1375 1323 1408" style="text-align: right;">           Mehrere 2( )         </div>	<div data-bbox="1373 1312 1420 1346">110</div> <div data-bbox="1373 1375 1420 1408">107</div>
°107	<p>Handelt es sich dabei um -</p> <ul style="list-style-type: none"> <li>- zwei oder mehr Leistungen von demselben Arbeitgeber? 16/1( )</li> <li>- oder um Leistungen von verschiedenen Arbeitgebern? 2( )</li> </ul>	
°108	<p>Wie hoch sind die Beträge der einzelnen Betriebsrenten?°</p> <div data-bbox="440 1834 1310 2092" style="text-align: right;"> <p>Erste (höchste) Betriebsrente _____ DM / Monat 17-21</p> <p>Zweite Betriebsrente _____ DM / Monat 22-26</p> <p>Gegebenenfalls dritte und weitere Betriebsrenten (zusammen) _____ DM / Monat 27-31</p> </div>	

Nr.	K 14	Wert mit
°109	Die folgenden Fragen beantworten Sie bitte immer für die <u>erste</u> , also die höchste Betriebsrente.°	
°110	Erhalten Sie die Betriebsrente direkt von Ihrem ehemaligen Arbeitgeber, oder wird sie von einer anderen Stelle ausgezahlt?°	
	<div style="text-align: right;">           Direkt vom Arbeitgeber      32/1(    )      <b>112</b> </div> <div style="text-align: right;">           Von anderer Stelle              2(    )      <b>111</b> </div>	
°111	<p>Was ist das für eine Stelle? Die verschiedenen Möglichkeiten sind auf dieser Liste aufgeführt.</p> <div style="border: 1px solid black; padding: 2px; margin: 5px 0;">Liste D vorlegen!°</div> <div style="margin-left: 40px;"> <p>A Eine vom Arbeitgeber eingerichtete <u>Unterstützungskasse</u>      33/1(    )</p> <p>B Eine rechtlich selbständige <u>Pensionskasse</u> der Privatwirtschaft, Versorgungswerk      2(    )</p> <p>C Im Konkursfall des Arbeitgebers: durch eine Lebensversicherung im Auftrag des <u>Pensionssicherungsvereins</u>      3(    )</p> <p>D Eine <u>Lebensversicherungsgesellschaft</u>, bei der Ihr Arbeitgeber eine Direktversicherung für Sie abgeschlossen hat      4(    )</p> <p>E Eine sonstige Stelle, und zwar (bitte genauen Namen der Stelle angeben):      5(    )</p> <p style="text-align: right; margin-top: 20px;">Weiß nicht      6(    )</p> </div>	
°112	<p>Sie haben uns schon den Betrieb näher beschrieben, in dem Sie <u>zuletzt</u> bzw. <u>am längsten</u> beschäftigt waren. Bei welchem Betrieb haben Sie den Anspruch auf die Betriebsrente erworben?°</p> <div style="border: 1px solid black; padding: 2px; margin: 5px 0;">Vorgaben bitte vorlesen!°</div> <div style="margin-left: 40px;"> <p>Bei dem Betrieb, in dem Sie zuletzt beschäftigt waren?      34/1(    )      <b>114</b></p> <p>Bei dem Betrieb, in dem Sie nicht zuletzt, aber am längsten beschäftigt waren?      2(    )</p> <hr style="width: 200px; margin: 5px 0;"/> <p>Weder noch, war ein anderer Betrieb      3(    )      <b>113</b></p> </div>	
	<p>°113 Von wann bis wann waren Sie bei dem Arbeitgeber beschäftigt, bei dem Sie den Anspruch auf Ihre Betriebsrente erworben haben? Nennen Sie mir bitte das Eintritts- und das Austrittsjahr.°</p> <div style="margin-left: 100px; margin-top: 20px;">           Eintrittsjahr: 19 _____ 35/36         </div> <div style="margin-left: 100px; margin-top: 10px;">           Austrittsjahr: 19 _____ 37/38         </div>	

Nr.	K 14	Weiter mit
°114	<p>Wie war das in diesem Betrieb: Bekamen dort <u>alle</u> Arbeitnehmer eine Betriebsrente, wenn Sie eine bestimmte Mindestdauer im Betrieb beschäftigt waren, oder nur Teile der Belegschaft oder nur Mitarbeiter in höheren Positionen?°</p> <p>Alle 39/1( )</p> <p>Nur Teile der Belegschaft 2( )</p> <p>Nur in höheren Positionen 3( )</p> <p>Weiß nicht 4( )</p>	
°115	<p>War der Anspruch auf eine Betriebsrente in diesem Unternehmen - °</p> <p>- tarifvertraglich geregelt? 40/1( )</p> <p>- oder durch eine Betriebsvereinbarung? 2( )</p> <p>- oder durch Einzelzusagen im Arbeitsvertrag? 3( )</p> <p>Weiß nicht 4( )</p>	
°116	<p>Nun zur Berechnung Ihrer eigenen Betriebsrente. Hätte sich Ihre Betriebsrente noch erhöht, wenn Sie noch länger im Betrieb geblieben wären, oder haben Sie den Höchstbetrag für Ihre Gehaltsgruppe erreicht?°</p> <p>Hätte sich noch erhöht 41/1( )</p> <p>Höchstbetrag erreicht 2( )</p> <p>Weiß nicht 3( )</p>	
°117	<p>War die Höhe Ihrer Betriebsrente abhängig von der Höhe Ihres Gehalts?°</p> <p>Ja 42/1( )</p> <p>Nein 2( )</p> <p>Weiß nicht 3( )</p>	<p>118</p> <p>121</p>
°118	<p>In manchen Fällen macht der Arbeitgeber eine sogenannte Gesamtversorgungszusage, d.h. er garantiert unter Einrechnung der gesetzlichen Rente ein bestimmtes Gesamt- einkommen. In diesen Fällen zahlt er die Differenz zwischen dem Gesamtbetrag und der gesetzlichen Rente. Hat Ihnen Ihr Arbeitgeber eine solche Gesamtversorgungszusage gemacht?°</p> <p>Ja 43/1( )</p> <p>Nein 2( )</p> <p>Weiß nicht 3( )</p>	<p>119</p> <p>121</p>

Nr.		K 14	Weiter mit
119	Lautete die Zusage auf einen festen Gesamtbetrag oder auf einen bestimmten Prozentsatz Ihres Endgehalts?	Fester Betrag 44/1( ) Prozensatz des Gehalts 2( )	121 120
120	Auf wieviel Prozent Ihres letzten Gehalts wurde dann, als Sie aus dem Betrieb ausschieden, die Gesamtversorgung einschließlich der gesetzlichen Rente festgelegt?	_____ Prozent 45-47 Weiß nicht 48/1( )	
121	Unabhängig davon, ob Sie selbst verheiratet sind: Ist bei Ihrer betrieblichen Altersversorgung im Todesfall eine Hinterbliebenenversorgung vorgesehen?	Ja 49/1( ) Nein 2( ) Weiß nicht 3( )	
122	Erhalten Sie neben den regelmäßigen Auszahlungen der Betriebsrente noch Weihnachtsgeld oder sonstige Sonderzahlungen? Wenn ja, in welcher Höhe?	Nein 50/1( ) Ja, zusätzliche Sonderzahlung, 2( ) und zwar: DM _____ im Jahr 51-55	
123	Seit welchem Jahr erhalten Sie Ihre Betriebsrente?	Seit 19 _____ 56/57	
124	Wurde der Betrag seither in regelmäßigen Abständen oder überhaupt schon einmal angehoben, also an die Preis- und Lohnentwicklung angepaßt?	Ja, regelmäßig 58/1( ) Ja, überhaupt schon 2( ) _____ Nein 3( )	125 126
125	In welchem Jahr war die letzte Erhöhung und um welchen Betrag wurde die Betriebsrente dabei angehoben?	<div style="border: 1px solid black; padding: 5px; text-align: center;"> <b>Wahlweise DM-Betrag oder Prozent angeben lassen!</b> </div> Zuletzt im Jahr 19 _____ Anhebung um _____ DM 59/60 61-65 oder um _____ Prozent 66/67	

Nr.	K 15	Weiter mit																		
°126	<div data-bbox="283 235 722 293" style="border: 1px solid black; padding: 5px;"> <b>Eintragen lt. Adressenprotokoll: °</b> </div> <div data-bbox="932 309 1313 376" style="text-align: right;"> <b>Fragen 127 - 132</b>  <b>(Zusatzversorgung) treffen zu -</b> </div> <div data-bbox="953 392 1361 427" style="text-align: right;"> - Ja 11/1( ) </div> <div data-bbox="953 465 1361 501" style="text-align: right;"> - Nein 2( ) </div>	127  133																		
°127	<p>Sie haben uns in unserer ersten Befragung mitgeteilt, daß Sie eine Rente aus der <u>Zusatzversorgung des öffentlichen Dienstes</u> erhalten. Sie waren also selbst einmal Arbeiter oder Angestellter im Bereich des öffentlichen Dienstes.</p> <div data-bbox="302 689 1345 1070" style="border: 1px solid black; padding: 10px; margin: 10px 0;"> <p><i>Falls Befragter jetzt angibt, k e i n e Zusatzrente des öffentlichen Dienstes zu erhalten, versuchen Sie den Sachverhalt aufzuklären. Bitte hier möglichst genauer Vermerk:</i></p> <p>_____</p> <p>_____</p> <p>_____</p> <p><b>Wenn keine Zusatzrente, weiter mit → Frage 133, ansonsten → Frage 128!°</b></p> </div>																			
°128	<p>Von welchem Träger oder welcher Zusatzversorgungskasse erhalten Sie die Zusatzrente? Die wichtigsten haben wir auf dieser Liste zusammengestellt.</p> <div data-bbox="275 1279 653 1364" style="border: 1px solid black; padding: 5px; margin: 10px 0;"> <p><b>Liste E vorlegen!</b>  <b>Nur <u>eine</u> Nennung möglich!°</b></p> </div> <table style="width: 100%; border-collapse: collapse;"> <tbody> <tr> <td style="width: 80%;">A VBL: Versorgungsanstalt des Bundes und der Länder</td> <td style="width: 20%; text-align: right;">12/1( )</td> </tr> <tr> <td>B Landeszusatzversorgung außerhalb der VBL (nur in den Ländern Bremen, Hamburg, Saarland)</td> <td style="text-align: right;">2( )</td> </tr> <tr> <td>C VAP: Versorgungsanstalt der Bundespost</td> <td style="text-align: right;">3( )</td> </tr> <tr> <td>D BVA: Bundesbahn-Versicherungsanstalt</td> <td style="text-align: right;">4( )</td> </tr> <tr> <td>E Kommunale Zusatzversorgungskasse oder Zusatzversorgungskasse der Sparkassen</td> <td style="text-align: right;">5( )</td> </tr> <tr> <td>F Kirchliche Zusatzversorgungskasse</td> <td style="text-align: right;">6( )</td> </tr> <tr> <td>G Pensionskasse Deutscher Eisenbahnen und Straßenbahnen</td> <td style="text-align: right;">7( )</td> </tr> <tr> <td>H Zusatzversorgung der Rundfunk- und Fernseh- anstalten</td> <td style="text-align: right;">8( )</td> </tr> <tr> <td>Sonstiger Träger, und zwar: (Bitte möglichst genau angeben)</td> <td style="text-align: right;">9( )</td> </tr> </tbody> </table> <p style="text-align: right; margin-top: 10px;">14-42</p>	A VBL: Versorgungsanstalt des Bundes und der Länder	12/1( )	B Landeszusatzversorgung außerhalb der VBL (nur in den Ländern Bremen, Hamburg, Saarland)	2( )	C VAP: Versorgungsanstalt der Bundespost	3( )	D BVA: Bundesbahn-Versicherungsanstalt	4( )	E Kommunale Zusatzversorgungskasse oder Zusatzversorgungskasse der Sparkassen	5( )	F Kirchliche Zusatzversorgungskasse	6( )	G Pensionskasse Deutscher Eisenbahnen und Straßenbahnen	7( )	H Zusatzversorgung der Rundfunk- und Fernseh- anstalten	8( )	Sonstiger Träger, und zwar: (Bitte möglichst genau angeben)	9( )	
A VBL: Versorgungsanstalt des Bundes und der Länder	12/1( )																			
B Landeszusatzversorgung außerhalb der VBL (nur in den Ländern Bremen, Hamburg, Saarland)	2( )																			
C VAP: Versorgungsanstalt der Bundespost	3( )																			
D BVA: Bundesbahn-Versicherungsanstalt	4( )																			
E Kommunale Zusatzversorgungskasse oder Zusatzversorgungskasse der Sparkassen	5( )																			
F Kirchliche Zusatzversorgungskasse	6( )																			
G Pensionskasse Deutscher Eisenbahnen und Straßenbahnen	7( )																			
H Zusatzversorgung der Rundfunk- und Fernseh- anstalten	8( )																			
Sonstiger Träger, und zwar: (Bitte möglichst genau angeben)	9( )																			

Nr.		K 15	Weiter mit
°129	Seit wann erhalten Sie diese Zusatzrente?  <div style="text-align: right;">Seit 19 _____</div> <div style="text-align: center; font-size: small;">43/44</div>		
°130	Waren Sie bis zu diesem Zeitpunkt noch im öffentlichen Dienst, oder sind Sie schon vorher ausgeschieden?   <div style="text-align: right;">             Noch im öffentlichen Dienst    45/1(    )  <hr style="width: 20%; margin-left: auto;"/>             Vorher ausgeschieden                    2(    )           </div>	131	132
°131	Auf wieviel Prozent Ihres letzten Gehalts wurde, als Sie aus dem öffentlichen Dienst ausgeschieden, die Gesamtversorgung einschließlich der gesetzlichen Rente festgelegt?   <div style="text-align: right;">Auf _____ Prozent</div> <div style="text-align: center; font-size: small;">46-48</div> <div style="text-align: right; margin-top: 10px;">             Weiß nicht                    49/1(    )              Trifft nicht zu, keine Gesamtversorgung                    2(    )           </div>		
°132	Wann wurde Ihre Zusatzrente zuletzt angehoben, also an die Preis- und Lohnentwicklung angepaßt?   <div style="text-align: right;">Im Jahr 19 _____</div> <div style="text-align: center; font-size: small;">50/51</div> <div style="text-align: right; margin-top: 10px;">             Wurde noch nie erhöht                    52/1(    )              Weiß nicht                                    2(    )           </div>		

Nr.		K 15	Weiter mit																															
°133	<div style="border: 1px solid black; padding: 5px; display: inline-block;">Eintragen lt. Adressenprotokoll: °</div> <p style="text-align: right;"><b>Fragen 134 - 142</b> (Beamtenversorgung) treffen zu -</p> <p style="text-align: right;">- Ja <span style="float: right;">53/1( )</span></p> <p style="text-align: right;">- Nein <span style="float: right;">2( )</span></p>		<div style="text-align: right;">134</div> <div style="text-align: right;">143</div>																															
°134	<p>Sie haben uns in unserer ersten Befragung mitgeteilt, daß Sie eine <u>Pension</u> aus Ihrer früheren Tätigkeit als Beamter, Richter, Berufssoldat oder Dienstordnungsangestellter beziehen.</p> <div style="border: 1px solid black; padding: 10px; margin-top: 10px;"> <p><i>Falls Befragter jetzt angibt, k e i n e Pension zu erhalten, versuchen Sie den Sachverhalt aufzuklären. Bitte hier möglichst genauer Vermerk:</i></p> <p>_____</p> <p>_____</p> <p>_____</p> <p><i>Wenn keine Pension, weiter mit → Frage 143, ansonsten → Frage 135!°</i></p> </div>																																	
°135	<p>Denken Sie bitte einmal zurück: In welchem Jahr wurden Sie zum Beamten, Richter oder Berufssoldaten ernannt, gegebenenfalls zum Beamten auf Zeit oder auf Probe? Vorbereitungs- und Referendarzeiten lassen Sie bitte außer Betracht.°</p> <p style="text-align: right;">Jahr der Ernennung zum Beamten 19 _____</p> <p style="text-align: right;"><span style="float: right;">54/55</span></p> <p style="text-align: right;">Entfällt, da Dienstordnungsangestellter <span style="float: right;">56/1( )</span></p>		<div style="text-align: right;">136</div> <div style="text-align: right;">138</div>																															
°136	<p>Zu welcher Laufbahngruppe gehörten Sie am Beginn Ihrer Beamtenlaufbahn?</p> <p>Und zu welcher Laufbahngruppe gehörten Sie am Schluß, als Sie aus dem aktiven Dienst ausschieden?°</p> <table style="width: 100%; border-collapse: collapse;"> <thead> <tr> <th></th> <th></th> <th style="text-align: center;">Am Beginn</th> <th style="text-align: center;">Zum Schluß</th> </tr> </thead> <tbody> <tr> <td rowspan="5" style="text-align: right; vertical-align: top;">Beamter</td> <td>einfacher Dienst</td> <td style="text-align: center;">57/1( )</td> <td style="text-align: center;">58/1( )</td> </tr> <tr> <td>mittlerer Dienst</td> <td style="text-align: center;">2( )</td> <td style="text-align: center;">2( )</td> </tr> <tr> <td>gehobener Dienst - Lehrer</td> <td style="text-align: center;">3( )</td> <td style="text-align: center;">3( )</td> </tr> <tr> <td>gehobener Dienst - übrige</td> <td style="text-align: center;">4( )</td> <td style="text-align: center;">4( )</td> </tr> <tr> <td>Höherer Dienst</td> <td style="text-align: center;">5( )</td> <td style="text-align: center;">5( )</td> </tr> <tr> <td style="text-align: right; vertical-align: top;">Richter</td> <td></td> <td style="text-align: center;">6( )</td> <td style="text-align: center;">6( )</td> </tr> <tr> <td rowspan="2" style="text-align: right; vertical-align: top;">Berufssoldat</td> <td>Unteroffizier</td> <td style="text-align: center;">7( )</td> <td style="text-align: center;">7( )</td> </tr> <tr> <td>Offizier</td> <td style="text-align: center;">8( )</td> <td style="text-align: center;">8( )</td> </tr> </tbody> </table>			Am Beginn	Zum Schluß	Beamter	einfacher Dienst	57/1( )	58/1( )	mittlerer Dienst	2( )	2( )	gehobener Dienst - Lehrer	3( )	3( )	gehobener Dienst - übrige	4( )	4( )	Höherer Dienst	5( )	5( )	Richter		6( )	6( )	Berufssoldat	Unteroffizier	7( )	7( )	Offizier	8( )	8( )		
		Am Beginn	Zum Schluß																															
Beamter	einfacher Dienst	57/1( )	58/1( )																															
	mittlerer Dienst	2( )	2( )																															
	gehobener Dienst - Lehrer	3( )	3( )																															
	gehobener Dienst - übrige	4( )	4( )																															
	Höherer Dienst	5( )	5( )																															
Richter		6( )	6( )																															
Berufssoldat	Unteroffizier	7( )	7( )																															
	Offizier	8( )	8( )																															

Nr.	K 15	Weiter mit
°137	<p>Gehören Sie zum Personenkreis nach G 131 (Beamte und Soldaten des Deutschen Reiches, die nach 1945 nicht wieder als Beamte eingestellt wurden)?°</p> <p style="text-align: right;">Ja                      59/1(    )</p> <p style="text-align: right;">Nein                      2(    )</p>	
°138	<p>Seit wann erhalten Sie Ihre Pension?°</p> <p style="text-align: center;">Pension seit dem Jahr 19 _____</p> <p style="text-align: center;">60/61</p>	
°139	<p>Wer war Ihr letzter Dienstherr?°</p> <p style="text-align: right;">Bund                      62/1(    )</p> <p style="text-align: right;">Land                      2(    )</p> <p style="text-align: right;">Gemeinde                      3(    )</p> <p style="text-align: right;">Post                      4(    )</p> <p style="text-align: right;">Bahn                      5(    )</p> <p style="text-align: right;">Sonstiger, und zwar:                      6(    )</p> <p style="text-align: right;">_____</p>	
°140	<p>Erfolgte Ihre Pensionierung aufgrund nachgewiesener Dienstunfähigkeit?°</p> <p style="text-align: right;">Ja                      63/1(    )</p> <p style="text-align: right;">Nein                      2(    )</p>	
°141	<p>Wie hoch ist der Ruhegehaltsatz für die Berechnung Ihrer Pension?°</p> <p style="text-align: center;">Ruhegehaltsatz _____ Prozent</p> <p style="text-align: center;">64-66</p> <p style="text-align: right;">Weiß nicht    67/1(    )</p>	<p style="text-align: center;">143</p> <p style="text-align: center;">142</p>
°142	<p>Können Sie mir sagen, wie viele ruhegehaltfähige Dienstjahre Ihrer Beamtenversorgung zugrundeliegen?</p> <p>Dabei wurden außer Ihrer Zeit als Beamter möglicherweise auch andere Tätigkeiten im öffentlichen Dienst, Ausbildungszeiten, Kriegsdienstzeiten usw. angerechnet.</p> <div style="border: 1px solid black; padding: 5px; margin: 10px 0;"> <p><b>Falls nicht genau bekannt, bitte schätzen lassen!°</b></p> </div> <p style="text-align: right;">Zahl der Jahre _____</p> <p style="text-align: right;">68/69</p> <p style="text-align: right;">Weiß nicht    70/1(    )</p>	



Nr.	K 16	Weiter mit
°143	<div data-bbox="275 264 710 315" style="border: 1px solid black; padding: 2px;">Eintragen lt. Adressenprotokoll: °</div> <div data-bbox="921 331 1323 394" style="text-align: right;"> <b>Fragen 144 - 166</b>  (Witwenversorgung) treffen zu - </div> <div data-bbox="1078 416 1354 443" style="text-align: right;"> - Ja                      10/1(    ) </div> <div data-bbox="1078 488 1354 515" style="text-align: right;"> - Nein                      2(    ) </div>	<div data-bbox="1404 416 1451 443" style="text-align: center;">144</div> <div data-bbox="1404 488 1451 515" style="text-align: center;">200</div>
°144	<p>Sie haben uns in unserer ersten Befragung mitgeteilt, daß Sie <u>verwitwet</u> sind.</p> <div data-bbox="257 633 1204 1032" style="border: 1px solid black; padding: 10px; margin: 10px 0;"> <p><i>Falls Befragte jetzt angibt, daß dies <b>n i c h t</b> zutrifft, versuchen Sie den Sachverhalt aufzuklären. Bitte hier möglichst genauer Vermerk:</i></p> <p>_____</p> <p>_____</p> <p>_____</p> <p><b>Wenn nicht verwitwet, weiter mit → Frage 200, ansonsten → Frage 145!°</b></p> </div>	
°145	<p>Seit welchem Jahr sind Sie verwitwet?°</p> <p style="text-align: right;">Seit 19 _____</p> <p style="text-align: right;">11/12</p>	
°146	<p>Erhalten Sie eine Witwenrente der gesetzlichen Rentenversicherung? Wenn ja, von welchem Versicherungsträger?°</p> <p style="text-align: right;">Ja, und zwar:</p> <div style="display: flex; justify-content: space-between;"> <div data-bbox="749 1507 1135 1760"> <p>Bundesversicherungsanstalt für Angestellte (BfA)</p> <p>Landesversicherungsanstalt (LVA)</p> <p>Knappschaft</p> <p>Bundesbahn-Versicherungsanstalt</p> <p>Seekasse</p> </div> <div data-bbox="1260 1547 1354 1760"> <p>13/1(    )</p> <p>2(    )</p> <p>3(    )</p> <p>4(    )</p> <p>5(    )</p> </div> </div> <p style="text-align: right;">Nein, nichts davon      6(    )</p>	
°147	<div data-bbox="299 1989 558 2040" style="border: 1px solid black; padding: 2px;">Frage 147 entfällt!°</div>	

Nr.	K 16	Weiter mit																								
°148	<p>Ich lese Ihnen noch andere Formen der Witwenversorgung vor.</p> <p>Bitte sagen Sie mir, ob Sie eine dieser Leistungen erhalten.</p> <div style="border: 1px solid black; padding: 5px; margin: 10px 0;"> <b>Vorgaben bitte vorlesen!°</b> </div> <table style="width: 100%; border-collapse: collapse;"> <tr> <td style="width: 70%; text-align: right;">Eine Witwenpension aus der Beamtenversorgung des Mannes</td> <td style="width: 10%; text-align: right;">14/1(    )</td> <td style="width: 20%; text-align: right;">149</td> </tr> <tr> <td style="border-top: 1px solid black; text-align: right;">Eine Witwenrente aus der Zusatzversorgung des öffentlichen Dienstes</td> <td style="border-top: 1px solid black; text-align: right;">2(    )</td> <td style="border-top: 1px solid black; text-align: right;">151</td> </tr> <tr> <td style="border-top: 1px solid black; text-align: right;">Eine Witwenrente aus der betrieblichen Altersversorgung des Mannes</td> <td style="border-top: 1px solid black; text-align: right;">3(    )</td> <td style="border-top: 1px solid black; text-align: right;">152</td> </tr> <tr> <td style="border-top: 1px solid black; text-align: right;">Nein, nichts davon</td> <td style="border-top: 1px solid black; text-align: right;">4(    )</td> <td style="border-top: 1px solid black; text-align: right;">153</td> </tr> </table>	Eine Witwenpension aus der Beamtenversorgung des Mannes	14/1(    )	149	Eine Witwenrente aus der Zusatzversorgung des öffentlichen Dienstes	2(    )	151	Eine Witwenrente aus der betrieblichen Altersversorgung des Mannes	3(    )	152	Nein, nichts davon	4(    )	153													
Eine Witwenpension aus der Beamtenversorgung des Mannes	14/1(    )	149																								
Eine Witwenrente aus der Zusatzversorgung des öffentlichen Dienstes	2(    )	151																								
Eine Witwenrente aus der betrieblichen Altersversorgung des Mannes	3(    )	152																								
Nein, nichts davon	4(    )	153																								
°149	<p>Bei welchem Dienstherrn war Ihr Mann zuletzt beschäftigt?</p> <div style="border: 1px solid black; padding: 5px; margin: 10px 0;"> <b>Vorgaben bitte vorlesen!°</b> </div> <table style="width: 100%; border-collapse: collapse;"> <tr> <td style="width: 70%; text-align: right;">Beim Bund?</td> <td style="width: 10%; text-align: right;">15/1(    )</td> <td style="width: 20%;"></td> </tr> <tr> <td style="text-align: right;">Beim Land?</td> <td style="text-align: right;">2(    )</td> <td></td> </tr> <tr> <td style="text-align: right;">Bei der Gemeinde?</td> <td style="text-align: right;">3(    )</td> <td></td> </tr> <tr> <td style="text-align: right;">Bei der Post?</td> <td style="text-align: right;">4(    )</td> <td></td> </tr> <tr> <td style="text-align: right;">Oder bei der Bahn?</td> <td style="text-align: right;">5(    )</td> <td></td> </tr> <tr> <td style="text-align: right;">Sonstiger, und zwar:</td> <td style="text-align: right;">6(    )</td> <td></td> </tr> <tr> <td style="text-align: right;">_____</td> <td></td> <td></td> </tr> <tr> <td style="text-align: right;">Weiß nicht</td> <td style="text-align: right;">7(    )</td> <td></td> </tr> </table>	Beim Bund?	15/1(    )		Beim Land?	2(    )		Bei der Gemeinde?	3(    )		Bei der Post?	4(    )		Oder bei der Bahn?	5(    )		Sonstiger, und zwar:	6(    )		_____			Weiß nicht	7(    )		
Beim Bund?	15/1(    )																									
Beim Land?	2(    )																									
Bei der Gemeinde?	3(    )																									
Bei der Post?	4(    )																									
Oder bei der Bahn?	5(    )																									
Sonstiger, und zwar:	6(    )																									
_____																										
Weiß nicht	7(    )																									
°150	<p>Wie viele ruhegehaltfähige Dienstjahre als Beamter hat Ihr verstorbener Mann erreicht? Wenn Sie es nicht genau wissen, schätzen Sie bitte.°</p> <div style="text-align: right; margin-top: 20px;">       _____ Jahre  <small>16/17</small> </div> <div style="text-align: right; margin-top: 10px;">       Weiß nicht      18/1(    )     </div>	200  <div style="text-align: center;">!</div>																								

Nr.		K 16	Weiter mit
°151	<p>Von welchem Träger oder welcher Zusatzversorgungskasse erhalten Sie diese Witwenrente? Die häufigsten haben wir auf dieser Liste zusammengestellt.</p> <div style="border: 1px solid black; padding: 5px; width: fit-content;"> <p><b>Liste E vorlegen!</b> <b>Nur eine Nennung möglich!*</b></p> </div> <p>A VBL: Versorgungsanstalt des Bundes und der Länder</p> <p>B Landeszusatzversorgung außerhalb der VBL (nur in den Ländern Bremen, Hamburg, Saarland)</p> <p>C VAP: Versorgungsanstalt der Bundespost</p> <p>D BVA: Bundesbahn-Versicherungsanstalt</p> <p>E Kommunale Zusatzversorgungskasse oder Zusatzversorgungskasse der Sparkassen</p> <p>F Kirchliche Zusatzversorgungskasse</p> <p>G Pensionskasse Deutscher Eisenbahnen und Straßenbahnen</p> <p>H Zusatzversorgung der Rundfunk- und Fernseh- anstalten</p> <p>Sonstiger Träger, und zwar: (Bitte möglichst genau angeben)</p> <p style="text-align: right;">21-50</p>	<p>19/1( )</p> <p>2( )</p> <p>3( )</p> <p>4( )</p> <p>5( )</p> <p>6( )</p> <p>7( )</p> <p>8( )</p> <p>9( )</p>	<p>200</p> <p>!</p>
°152	<p>Was für ein Betrieb war das, in dem Ihr Mann Anspruch auf eine betriebliche Alters- versorgung erworben hat? War es -</p> <p>- ein Kleinbetrieb mit unter 10 Beschäftigten?</p> <p>- ein Mittelbetrieb mit 10 bis etwa 500 Beschäftigten?</p> <p>- oder ein größeres Unternehmen mit über 500 Beschäftigten?</p> <p>Weiß nicht</p>	<p>51/1( )</p> <p>2( )</p> <p>3( )</p> <p>4( )</p>	<p>200</p> <p>!</p>
°153	<p>War Ihr Mann in seinem Berufsleben <u>überwiegend</u> als Arbeitnehmer beschäftigt, oder war er überwiegend als Selbständiger tätig?</p> <p style="text-align: right;">Arbeitnehmer</p> <p style="text-align: right;">Selbständig</p>	<p>52/1( )</p> <p>2( )</p>	<p>154</p> <p>155</p>
°154	<p>Wenn Sie einmal an den Betrieb denken, in dem Ihr Mann zuletzt beschäftigt war. War das -</p> <p>- ein Kleinbetrieb mit unter 10 Beschäftigten?</p> <p>- ein Mittelbetrieb mit 10 bis etwa 500 Beschäftigten?</p> <p>- oder ein größeres Unternehmen mit über 500 Beschäftigten?</p> <p>Weiß nicht</p>	<p>53/1( )</p> <p>2( )</p> <p>3( )</p> <p>4( )</p>	<p>200</p> <p>!</p>

Nr.	K 17	Weiter mit
°155	<p>War Ihr Mann Landwirt, selbständiger Handwerker, oder was für eine Art von Betrieb (Unternehmen, Geschäft, Praxis) hatte er?°</p> <div style="display: flex; justify-content: space-between; align-items: flex-start;"> <div style="border: 1px solid black; padding: 5px; margin-bottom: 10px;"> <b>Art des Betriebes eintragen:</b> </div> <div style="width: 80%;"> <p>Landwirt 10/1( )</p> <p>Selbständiger Handwerker 2( )</p> <p>Sonstiger Selbständiger, und zwar: 3( )</p> <p>_____</p> <p style="text-align: right; font-size: small;">11-40</p> </div> </div> <p>Selbständiger ohne Betrieb, z.B. freischaffender Künstler, Publizist 4( )</p>	<p>156</p> <p>200</p>
°156	<p>Haben Sie selbst in dem Betrieb mitgearbeitet?°</p> <p style="text-align: right;">Ja 41/1( )</p> <p style="text-align: right;">Nein 2( )</p>	<p>157</p> <p>159</p>
°157	<p>Hatten Sie dabei einen festen Arbeitsvertrag, oder haben Sie ohne Vertrag mitgearbeitet?°</p> <p style="text-align: right;">Mit Arbeitsvertrag 42/1( )</p> <p style="text-align: right;">Ohne Vertrag 2( )</p> <p style="text-align: right;">Teils - teils 3( )</p>	
°158	<p><b>Bitte klären: Wurde über <u>diesen Betrieb</u> bereits oben in Frage 51 ff. berichtet?°</b></p> <p style="text-align: right;">Ja 43/1( )</p> <p style="text-align: right;">Nein 2( )</p>	<p>200</p> <p>159</p>
°159	<p>War das ein reiner Familienbetrieb, oder hat Ihr Mann auch familienfremde Mitarbeiter beschäftigt?°</p> <p style="text-align: right;">Reiner Familienbetrieb 44/1( )</p> <p style="text-align: right;">Auch andere Mitarbeiter 2( )</p>	<p>161</p> <p>160</p>
°160	<p>Wie viele Mitarbeiter hat er in der Regel beschäftigt?°</p> <p style="text-align: right;">Unter 10 Beschäftigte 45/1( )</p> <p style="text-align: right;">10 - 49 Beschäftigte 2( )</p> <p style="text-align: right;">50 - 99 Beschäftigte 3( )</p> <p style="text-align: right;">100 - 499 Beschäftigte 4( )</p> <p style="text-align: right;">500 und mehr Beschäftigte 5( )</p>	

Nr.	K 17	Weiter mit												
°161	<p>Gehört Ihnen dieser Betrieb heute noch, oder haben Sie ihn an Erben übergeben, verkauft oder aufgelöst bzw. aufgegeben?°</p> <table border="0"> <tr> <td>Betrieb gehört mir noch</td> <td>46/1( )</td> <td>162</td> </tr> <tr> <td>An Erben übergeben</td> <td>2( )</td> <td>164</td> </tr> <tr> <td>Verkauft</td> <td>3( )</td> <td></td> </tr> <tr> <td>Aufgelöst bzw. aufgegeben</td> <td>4( )</td> <td>166</td> </tr> </table>	Betrieb gehört mir noch	46/1( )	162	An Erben übergeben	2( )	164	Verkauft	3( )		Aufgelöst bzw. aufgegeben	4( )	166	
Betrieb gehört mir noch	46/1( )	162												
An Erben übergeben	2( )	164												
Verkauft	3( )													
Aufgelöst bzw. aufgegeben	4( )	166												
°162	<p>Haben Sie Ihren Betrieb heute verpachtet?°</p> <table border="0"> <tr> <td>Ja</td> <td>47/1( )</td> <td></td> </tr> <tr> <td>Nein</td> <td>2( )</td> <td></td> </tr> </table>	Ja	47/1( )		Nein	2( )								
Ja	47/1( )													
Nein	2( )													
°163	<p>Können Sie mir bitte sagen, wie hoch in etwa im letzten Jahr, also 1986, Ihre Einkünfte (Gewinn, Verpachtung, Leibrenten usw.) aus diesem Betrieb waren?</p> <p><b>Vorgaben bitte vorlesen!°</b></p> <table border="0"> <tr> <td>Unter 10.000 DM</td> <td>48/1( )</td> <td></td> </tr> <tr> <td>10.000 bis unter 50.000 DM</td> <td>2( )</td> <td>200</td> </tr> <tr> <td>50.000 bis unter 100.000 DM</td> <td>3( )</td> <td>!</td> </tr> <tr> <td>100.000 DM und mehr</td> <td>4( )</td> <td>•</td> </tr> </table>	Unter 10.000 DM	48/1( )		10.000 bis unter 50.000 DM	2( )	200	50.000 bis unter 100.000 DM	3( )	!	100.000 DM und mehr	4( )	•	
Unter 10.000 DM	48/1( )													
10.000 bis unter 50.000 DM	2( )	200												
50.000 bis unter 100.000 DM	3( )	!												
100.000 DM und mehr	4( )	•												
°164	<p>Erhalten Sie heute ein Altenteil durch die Übergabe des Betriebes, ich meine damit freies Wohnen, freie Kost oder regelmäßige Zahlungen?°</p> <table border="0"> <tr> <td>Ja</td> <td>49/1( )</td> <td>165</td> </tr> <tr> <td>Nein</td> <td>2( )</td> <td>200</td> </tr> </table>	Ja	49/1( )	165	Nein	2( )	200							
Ja	49/1( )	165												
Nein	2( )	200												
°165	<p>Welchen Anteil hat das Altenteil bei der Sicherung Ihres Lebensunterhalts heute?</p> <p><b>Vorgaben bitte vorlesen!°</b></p> <table border="0"> <tr> <td>Den Hauptteil?</td> <td>50/1( )</td> <td></td> </tr> <tr> <td>Etwa die Hälfte?</td> <td>2( )</td> <td>200</td> </tr> <tr> <td>Oder nur einen geringen Teil?</td> <td>3( )</td> <td>!</td> </tr> </table>	Den Hauptteil?	50/1( )		Etwa die Hälfte?	2( )	200	Oder nur einen geringen Teil?	3( )	!				
Den Hauptteil?	50/1( )													
Etwa die Hälfte?	2( )	200												
Oder nur einen geringen Teil?	3( )	!												
°166	<p>Inwieweit tragen die Einkünfte aus dem Verkauf oder der Auflösung Ihres Betriebes heute noch zur Sicherung Ihres Lebensstandards bei?</p> <p><b>Vorgaben bitte vorlesen!°</b></p> <table border="0"> <tr> <td>Wesentlich?</td> <td>51/1( )</td> <td>200</td> </tr> <tr> <td>Geringfügig?</td> <td>2( )</td> <td>!</td> </tr> <tr> <td>Oder überhaupt nicht?</td> <td>3( )</td> <td>•</td> </tr> </table>	Wesentlich?	51/1( )	200	Geringfügig?	2( )	!	Oder überhaupt nicht?	3( )	•				
Wesentlich?	51/1( )	200												
Geringfügig?	2( )	!												
Oder überhaupt nicht?	3( )	•												
	<p><b>Fragen 167 - 199 entfallen!</b></p>													

Nr.	K 18		Weiter mit	
°200	<b>Eintragen lt. Adressenprotokoll: °</b>			
	<b>Fragen 201 - 220 treffen zu -</b>			
	- Ja	10/1( )	201	
	- Nein	2( )	221	
°201	Für die Lebenssituation im Alter spielt es auch eine wichtige Rolle, ob man allein oder in einem größeren Haushalt lebt. Gibt es hier im Haushalt, außer Ihnen selbst und gegebenenfalls Ihrem Ehepartner, noch weitere Personen?°			
	Allein oder nur mit Ehepartner	11/1( )	203	
	Es gibt weitere Personen	2( )	202	
	Trifft nicht zu, da im Altersheim / in einer Anstalt	3( )	208	
°202	Ich habe zu diesen weiteren Personen nun einige Fragen.			
	<b>Bitte alle weiteren Haushaltsmitglieder dem Alter nach eintragen!°</b>			
	<b>Haushaltsmitglieder ohne den Befragten und ohne dessen Ehepartner</b>			
	<b>1. Person (älteste)</b>	<b>2. Person</b>	<b>3. Person</b>	<b>4. Person</b>
A Verwandtschaftsverhältnis zum Befragten	<input type="text"/>	<input type="text"/>	<input type="text"/>	<input type="text"/>
Kennziffer lt. Liste F!	12	20	28	36
B Geschlecht				
- männlich	13/1( )	21/1( )	29/1( )	37/1( )
- weiblich	2( )	2( )	2( )	2( )
C Geburtsjahr	<input type="text"/>	<input type="text"/>	<input type="text"/>	<input type="text"/>
	14-17	22-25	30-33	38-41
D Hat ... ein eigenes Einkommen?				
Ja, und zwar:				
• Erwerbseinkommen	18/1( )	26/1( )	34/1( )	42/1( )
• Pension / Rente	2( )	2( )	2( )	2( )
• sonstige Einkünfte	3( )	3( )	3( )	3( )
Nein, kein Einkommen	4( )	4( )	4( )	4( )
E Ist eine dieser Personen dauernd pflegebedürftig?				
Ja, und zwar:	19/1( )	27/1( )	35/1( )	43/1( )
Nein	44/1( )			

Nr.	K 18	Weiter mit
°203	<p>Brauchen Sie oder ein anderes Haushaltsmitglied aus Alters- oder Krankheitsgründen Hilfe von außenstehenden, nicht zum Haushalt gehörenden Personen?°</p> <p style="text-align: right;">Ja 45/1( )</p> <p style="text-align: right;">Nein 2( )</p>	<p>204</p> <p>205</p>
°204	<p>Wer hilft Ihnen da? Sind das -</p> <div style="border: 1px solid black; padding: 5px; margin: 10px 0;"> <p><b>Vorgaben bitte vorlesen!</b> <b>Mehrfachnennungen möglich!°</b></p> </div> <ul style="list-style-type: none"> <li>- Familienangehörige? 46/1( )</li> <li>- Nachbarn? 47/1( )</li> <li>- Mitarbeiter eines Sozialdienstes? 48/1( )</li> <li>- oder sonstige Personen? 49/1( )</li> </ul>	<p>207</p> <p>!</p>
°205	<p>Angenommen, Sie bräuchten einmal solche Hilfe: An wen würden Sie sich da wenden?</p> <div style="border: 1px solid black; padding: 5px; margin: 10px 0;"> <p><b>Vorgaben bitte vorlesen!°</b></p> </div> <ul style="list-style-type: none"> <li>An Familienangehörige? 50/1( )</li> <li>An Nachbarn? 51/1( )</li> <li>An einen Sozialdienst am Ort, z.B. von der Kirche oder einem Wohlfahrtsverband? 52/1( )</li> <li>Sonstige 53/1( )</li> <li>Weiß nicht 54/1( )</li> <li>Habe niemanden 55/1( )</li> </ul>	
°206	<div style="border: 1px solid black; padding: 10px; text-align: center;"> <p><b>Frage 206 entfällt! °</b></p> </div>	
°207	<p>Planen Sie, eines Tages in ein Altersheim zu gehen, oder wollen Sie das auf keinen Fall?°</p> <ul style="list-style-type: none"> <li>Ja, plane das 56/1( )</li> <li>Nein, auf keinen Fall 2( )</li> <li>Nicht zu sagen, kommt auf die Umstände an 3( )</li> <li>Weiß nicht, noch nicht darüber nachgedacht 4( )</li> </ul>	

Nr.	K 18	Weiter mit
°208	<p>Viele Menschen sparen in jüngeren Jahren etwas Geld, um im Alter eine zusätzliche Sicherheit zu haben.</p> <p>Wie war das bei Ihnen, als Sie oder Ihr Ehepartner in den Ruhestand gingen und dann eine Rente oder Pension erhielten. Hatten Sie da <u>Ersparnisse</u>?°</p> <div style="text-align: right;"> <p>Ja 57/1( )</p> <hr/> <p>Nein 2( )</p> <p>Trifft nicht zu, da noch nicht in Ruhestand 3( )</p> </div>	<p>209</p> <p>211</p>
°209	<p>Können Sie mir sagen, wie hoch damals Ihre Ersparnisse einschließlich Wertpapiere etwa waren? Waren es -</p> <div style="border: 1px solid black; padding: 5px; margin: 10px 0;"> <p><b>Vorgaben bitte vorlesen!°</b></p> </div> <div style="text-align: right;"> <p>unter 10.000 DM 58/1( )</p> <p>10.000 bis unter 50.000 DM 2( )</p> <p>50.000 bis unter 100.000 DM 3( )</p> <p>100.000 DM und mehr 4( )</p> </div>	
°210	<p>Ich lese Ihnen einmal verschiedene Möglichkeiten vor, wie man im Alter seine Ersparnisse verwenden kann.</p> <p>Bitte sagen Sie mir, ob Sie Teile Ihrer damaligen Ersparnisse so verwendet haben?</p> <div style="border: 1px solid black; padding: 5px; margin: 10px 0;"> <p><b>Vorgaben bitte vorlesen!°</b></p> </div> <div style="text-align: right;"> <p>Für das tägliche Leben 59/1( )</p> <p>Zur Finanzierung größerer Anschaffungen 60/1( )</p> <p>Zur Finanzierung größerer Reparaturen (z.B. in der Wohnung) 61/1( )</p> <p>Für Urlaubsreisen 62/1( )</p> <p>Für Ausgaben im Krankheitsfall 63/1( )</p> <p>Zur Finanzierung eines Altersheim-Platzes 64/1( )</p> <p>Zur Unterstützung von Kindern oder Enkelkindern 65/1( )</p> <p>Für sonstige Zwecke, und zwar: 66/1( )</p> <hr/> <p>Nichts davon, habe Ersparnisse nicht angegriffen 67/1( )</p> </div>	



Nr.		K 18	Wert mit
°211	Bezahlen Sie heute noch Lohn- oder Einkommensteuern - etwa als Wohnungseigentümer, Pensionär oder in bestimmten Fällen auch als Rentner?°          <div style="text-align: right;">             Ja                      68/1(    )               Nein                      2(    )           </div>		
°212	Für viele ältere Menschen stellt auch der Besitz von <u>Wohnungseigentum</u> eine Alterssicherung dar. Wie ist das bei Ihnen? Besitzen Sie -  <div style="border: 1px solid black; padding: 5px; margin: 10px 0;"> <b>Vorgaben bitte vorlesen! Mehrfachnennungen möglich!°</b> </div> <div style="text-align: right;">             Eine Eigentumswohnung                      69/1(    )              Ein Einfamilienhaus                              70/1(    )              Ein Mehrfamilienhaus                            71/1(    )              Eine Ferienwohnung / Ferienhaus           72/1(    )              Mehrere Häuser                                  73/1(    )  <hr style="width: 50%; margin: 5px auto;"/>             Nein, nichts davon                              74/1(    )           </div>		213
°213	Haben Sie daraus regelmäßige Mieteinnahmen?°          <div style="text-align: right;">             Ja                      75/1(    ) <hr style="width: 50%; margin: 5px auto;"/>             Nein                      2(    )           </div>		214  215
°214	Wie hoch sind etwa Ihre monatlichen Mieteinkünfte, wenn Sie die Belastungen abziehen?  <div style="border: 1px solid black; padding: 5px; margin: 10px 0;"> <b>Vorgaben bitte vorlesen!°</b> </div> <div style="text-align: right;">             unter      500    DM                      76/1(    )              500 bis unter      1.000    DM                      2(    )              1.000 bis unter      2.000    DM                      3(    )              2.000    DM und mehr                      4(    )               Keine Einkünfte; Belastungen              übersteigen die Einnahmen                      5(    )           </div>		

Nr.		K 19	Weiter mit
°215	Auch <u>Lebensversicherungen</u> können ein wichtiger Beitrag zur Alterssicherung sein. Dabei interessieren uns insbesondere auch solche Lebensversicherungen, für die ein <u>Arbeitgeber</u> Beiträge geleistet hat. Wie war das bei Ihnen? Haben oder hatten Sie oder Ihr Ehepartner eine Lebensversicherung, zu der ein Arbeitgeber Beiträge geleistet hat?°	<div style="text-align: right;"> Ja, Befragter                      10/1(    )  Ja, Ehepartner                    11/1(    )  <hr/> Nein, weder / noch              12/1(    ) </div>	<div style="text-align: right;"> 216  218 </div>
°216	Wurde Ihnen eine solche Lebensversicherung bereits ausgezahlt?°	<div style="text-align: right;"> Ja                                      13/1(    )  <hr/> Nein                                    2(    ) </div>	<div style="text-align: right;"> 217  218 </div>
°217	In welchem Jahr war das, und wie hoch war der Auszahlungsbetrag?°	<div style="text-align: right;"> Jahr 19 _____ 14/15  Betrag _____ DM  16-21 </div>	
°218	Von Lebensversicherungen mit Beitragsleistungen eines Arbeitgebers abgesehen: Haben Sie oder Ihr Ehepartner früher einmal eine oder mehrere Lebensversicherungen abgeschlossen?	<div style="text-align: right;"> Ja, eine                              22/1(    )  Ja, mehrere                        2(    )  <hr/> Nein, keine                        3(    ) </div>	<div style="text-align: right;"> 219  221 </div>
°219	Ist Ihnen oder Ihrem Ehepartner bereits eine Lebensversicherung ausgezahlt worden?°	<div style="text-align: right;"> Ja                                      23/1(    )  <hr/> Nein                                    2(    ) </div>	<div style="text-align: right;"> 220  221 </div>
°220	In welchem Jahr war das, und wie hoch war der Auszahlungsbetrag?°	<div style="text-align: right;"> <u>Jahr</u>                                      <u>Betrag</u>  1. Lebensversicherung: 19 _____ 24/25 _____ DM 26-31  2. Lebensversicherung: 19 _____ 32/33 _____ DM 34-39  3. Lebensversicherung: 19 _____ 40/41 _____ DM 42-47 </div>	

Nr.		K 20	Werte mit
°221	<div style="border: 1px solid black; padding: 2px; display: inline-block;">Eintragen lt. Adressenprotokoll: °</div> <div style="margin-left: 20px;"> <b>Fragen 222 - 230</b>  <b>(Sozialhilfe) treffen zu</b> </div>		
	- Ja	10/1( )	222
	- Nein	2( )	231
°222	Menschen mit niedrigem Einkommen oder besonderem Einkommensbedarf haben in der Bundesrepublik gesetzlichen Anspruch auf <b>Sozialhilfe</b> . Haben Sie schon einmal Leistungen der Sozialhilfe erhalten?°		
	Ja	11/1( )	223
	Nein	2( )	227
°223	Bitte erinnern Sie sich einmal: Wie alt waren Sie, als Sie das erste Mal Sozialhilfe erhielten?°		
	_____ Jahre 12/13		
°224	Haben Sie auch im vergangenen Jahr, also 1986, Sozialhilfe erhalten?°		
	Ja	14/1( )	225
	Nein	2( )	231
°225A	Ich lese Ihnen einmal verschiedene Leistungen der Sozialhilfe vor. Bitte sagen Sie mir, ob Sie die jeweilige Leistung im vergangenen Jahr einmal bekommen haben. <div style="border: 1px solid black; padding: 5px; margin: 10px 0;"> <b>Falls bekommen, bitte für die jeweilige Leistung Nachfrage 225B und 225C stellen!°</b> </div>		
°225B	Wie hoch war zuletzt der monatliche Betrag, den Sie da bekommen haben?°		
°225C	Seit welchem Jahr erhalten Sie diese Sozialhilfeleistungen?°		
	<b>A</b> Erhalten	<b>B</b> Betrag	<b>C</b> Seit ...
Laufende Hilfe für Heimunterbringung	15/1( )	_____ DM 16-20	Seit 19 _____ 21/22
Laufende Hilfe für den Lebensunterhalt, einschließlich Mietbeihilfe	23/1( )	_____ DM 24-28	Seit 19 _____ 29/30
Pflegegeld bei hauslicher Pflege	31/1( )	_____ DM 32-36	Seit 19 _____ 37/38
Sogenannte einmalige Hilfen, z.B. für Heizkosten, für Kleidung, für Wohnungseinrichtung oder sonstiges	39/1( )	_____ DM	im Jahr insgesamt(!)
Sonstiges, und zwar:	45/1( )	_____ DM 46-50	
51-80			

Nr.		
°226	<p>Für welche Personen in diesem Haushalt erhalten oder erhielten Sie diese Leistungen der Sozialhilfe?</p> <div style="border: 1px solid black; padding: 5px; margin: 10px 0;"> <b>Vorgaben bitte vorlesen!</b>  <b>Alle zutreffenden Personen ankreuzen und gegebenenfalls Zahl der Personen nachfragen!°</b> </div> <div style="display: flex; justify-content: space-between; margin-top: 20px;"> <div>Für Sie allein</div> <div>10/1(    )</div> </div> <div style="display: flex; justify-content: space-between; margin-top: 10px;"> <div>Auch für den Ehepartner</div> <div>2(    )</div> </div> <div style="display: flex; justify-content: space-between; margin-top: 10px;"> <div>Auch für Kinder, und zwar (Anzahl):</div> <div>_____ Kinder</div> </div> <div style="display: flex; justify-content: space-between; margin-top: 10px;"> <div>Auch für sonstige Personen, und zwar (Anzahl):</div> <div>_____ Personen</div> </div> <div style="display: flex; justify-content: space-between; margin-top: 10px;"> <div></div> <div>11/12</div> </div> <div style="display: flex; justify-content: space-between; margin-top: 10px;"> <div></div> <div>13/14</div> </div>	<div style="text-align: right; margin-top: 20px;">231</div> <div style="text-align: center; font-size: 2em; margin-top: 10px;">!</div>
°227	<p>Haben Sie sich schon einmal darüber informiert, ob Sie einen Anspruch auf Sozialhilfe haben?°</p> <div style="display: flex; justify-content: space-between; margin-top: 20px;"> <div>Ja</div> <div>15/1(    )</div> </div> <div style="display: flex; justify-content: space-between; margin-top: 10px;"> <div>Nein</div> <div>2(    )</div> </div>	<div style="text-align: right; margin-top: 20px;">228</div> <div style="text-align: right; margin-top: 10px;">229</div>
°228	<p>Bei wem haben Sie sich informiert?</p> <div style="border: 1px solid black; padding: 5px; margin: 10px 0;"> <b>Vorgaben bitte vorlesen!</b>  <b>Mehrfachnennungen möglich!°</b> </div> <div style="display: flex; justify-content: space-between; margin-top: 20px;"> <div>Bei Verwandten, Freunden oder Bekannten?</div> <div>16/1(    )</div> </div> <div style="display: flex; justify-content: space-between; margin-top: 10px;"> <div>Bei der Stadt- oder Gemeindeverwaltung, dem Sozialamt?</div> <div>17/1(    )</div> </div> <div style="display: flex; justify-content: space-between; margin-top: 10px;"> <div>Bei Gemeindeschwestern, Sozialstation, Pfarrer, Altenklub usw.?</div> <div>18/1(    )</div> </div> <div style="display: flex; justify-content: space-between; margin-top: 10px;"> <div>Durch Informationsbroschüren?</div> <div>19/1(    )</div> </div> <div style="display: flex; justify-content: space-between; margin-top: 10px;"> <div>Oder sonstiges?</div> <div>20/1(    )</div> </div>	
°229	<p>Haben Sie in den letzten Jahren einmal in Erwägung gezogen, Sozialhilfe zu beantragen?°</p> <div style="display: flex; justify-content: space-between; margin-top: 20px;"> <div>Ja</div> <div>21/1(    )</div> </div> <div style="display: flex; justify-content: space-between; margin-top: 10px;"> <div>Nein</div> <div>2(    )</div> </div>	

Nr.	K 21	Weiter mit
°230	<p>Ich lese Ihnen einmal eine Reihe von Gründen vor, warum jemand vielleicht <u>keine</u> Sozialhilfe beantragt. Bitte sagen Sie mir, welche Punkte in Ihrem Fall zutreffen.</p> <div style="border: 1px solid black; padding: 5px; margin: 10px 0;"> <p><b>Vorgaben bitte vorlesen!°</b></p> </div> <div style="display: flex; justify-content: space-between;"> <div> <p>Mein Einkommen ist zu hoch, ich habe keinen Anspruch</p> <p>Ich habe keinen Anspruch, weil ich ein eigenes Haus bzw. eine eigene Wohnung besitze</p> <p>Ich weiß nicht, an wen ich mich wenden muß</p> <p>Ich werde von meinen Kindern oder Enkeln unterstützt</p> <p>Ich möchte nicht, daß meine Kinder Geld an das Sozialamt zahlen bzw. zurückzahlen müssen</p> <p>Ich wäre gezwungen, zuerst mein erspartes Geld aufzubreuchen</p> <p>Ich möchte nicht dem Staat zur Last fallen</p> <p>Ich möchte niemandem Rechenschaft über meine Einkommensverhältnisse ablegen müssen</p> <p>Der Aufwand lohnt sich wegen der paar Mark nicht</p> <p>Es ist mir unangenehm, zum Sozialamt zu gehen</p> <p>Sonstiges, und zwar:</p> <p>_____</p> <p>_____</p> <p>_____</p> </div> <div style="text-align: right;"> <p>22/1(    )</p> <p>23/1(    )</p> <p>24/1(    )</p> <p>25/1(    )</p> <p>26/1(    )</p> <p>27/1(    )</p> <p>28/1(    )</p> <p>29/1(    )</p> <p>30/1(    )</p> <p>31/1(    )</p> <p>32/1(    )</p> </div> </div>	

Nr.	K 21	Weiter mit
°231	<div data-bbox="247 264 682 324" style="border: 1px solid black; padding: 5px;"> <b>Eintragen lt. Adressenprotokoll: °</b> </div> <div data-bbox="705 392 1254 459" style="text-align: center;"> <b>Frage 232 und "Einverständniserklärung A" treffen zu -</b> </div> <div data-bbox="1050 470 1332 515" style="text-align: right;"> - Ja 40/1( ) </div> <div data-bbox="1050 548 1332 593" style="text-align: right;"> - Nein 2( ) </div>	232 234
°232	<p>Zum Schluß haben wir noch eine Bitte, die sich auf Ihre <u>Witwenrente</u> aus der gesetzlichen Rentenversicherung bezieht.</p> <p>Für unsere Untersuchung wäre es sehr wichtig zu wissen, wie diese Rente im einzelnen berechnet wurde - welche Zeiten also anerkannt wurden und wie die persönliche Bemessungsgrundlage festgelegt wurde. Diese Angaben stehen in dem "Rentenbescheid", den Sie zu Beginn der Rentenzahlung erhalten haben.</p> <p>Diese Bescheide sind aber meist sehr kompliziert und sehen unterschiedlich aus. Es ist daher schwierig, die entsprechenden Angaben herauszusuchen. Es ist einfacher und sicherer, wenn Ihre zuständige Rentenversicherung diese Angaben direkt an Infratest schickt.</p> <p>Natürlich darf sie das nicht ohne Ihre Zustimmung. Unsere Bitte ist, daß Sie uns diese Zustimmung geben.</p> <p>Damit alles ganz korrekt ist, muß Ihre Zustimmung auf dieser "Einverständniserklärung" erteilt sein.</p> <div data-bbox="274 1176 1199 1276" style="border: 1px solid black; padding: 5px; margin: 10px 0;"> <b>Grüne Einverständniserklärung A "Witwenrente" (Musterseite) aus dem Fragebogen heraustrennen und dem Befragten vorlegen!</b> </div> <p>Infratest schickt dieses Blatt an die zuständige Rentenversicherung. Dort werden auf der Rückseite die Angaben über Ihre Rente eingetragen. Das Blatt wird dann an Ihrfratest zurückgeschickt und dort zusammen mit den Angaben aus diesem Interview ausgewertet.</p> <div data-bbox="263 1422 1168 1624" style="border: 1px solid black; padding: 5px; margin: 10px 0;"> <b>Text der Einverständniserklärung vom Befragten lesen lassen bzw. vorlesen.</b>  <b>Unteren Teil des im Fragebogen verbleibenden Originals mit Angaben zur Person ausfüllen.</b>  <b>Von der Befragungsperson unterschreiben lassen!</b> </div> <div data-bbox="258 1646 1168 1960" style="border: 1px solid black; padding: 5px; margin: 10px 0;"> <b>Hinweis zur Versicherungs-Nummer:</b>   <b>Die Versicherungsnummer steht (siehe Interviewer-Anleitung):</b> <ol style="list-style-type: none"> <li>1. Auf der ersten Seite des Rentenbescheids (meist oben)</li> <li>2. Auf der ersten Seite der jährlichen Rentenanpassungsmitteilung</li> <li>3. Auf dem Versicherten-Ausweis</li> </ol> <p><b>Bitten Sie die Zielperson, aus einer dieser Unterlagen die Versicherungs-Nummer zur Verfügung zu stellen.°</b></p> </div>	
°233	<div data-bbox="909 1993 1285 2038" style="text-align: right;"> <b>Befragte erteilt Zustimmung -</b> </div> <div data-bbox="1066 2049 1317 2094" style="text-align: right;"> Ja 41/1( ) </div> <div data-bbox="1066 2094 1317 2139" style="text-align: right;"> Nein 2( ) </div>	

Nr.	K 21	Weiter mit
°234	<div data-bbox="252 277 691 331" style="border: 1px solid black; padding: 2px;"> <b>Eintragen lt. Adressenprotokoll: °</b> </div> <p data-bbox="715 320 1248 376"><b>Frage 235 und "Einverständniserklärung B" treffen zu -</b></p> <div data-bbox="1063 398 1334 432"> - Ja 42/1( ) </div> <div data-bbox="1063 477 1334 510"> - Nein 2( ) </div>	235 Ende
°235	<div data-bbox="268 555 1150 701" style="border: 1px solid black; padding: 5px;"> <b>Falls bereits Einverständniserklärung A ausgefüllt wurde: Hier nur erläutern, daß die Einverständniserklärung getrennt für die eigene Rente ("Versichertenrente") und die Witwenrente ausgefüllt werden muß. Der folgende Text kann entsprechend verkürzt werden.</b> </div> <p>Zum Schluß haben wir noch eine Bitte, die sich auf Ihre <u>eigene</u> Rente aus der gesetzlichen Rentenversicherung bezieht.</p> <p>Für unsere Untersuchung wäre es sehr wichtig zu wissen, wie diese Rente im einzelnen berechnet wurde - welche Zeiten also anerkannt wurden, wie die persönliche Bemessungsgrundlage festgelegt wurde und welche Rentenart Sie zunächst erhalten haben. Diese Angaben stehen in Ihrem "Rentenbescheid", den Sie zu Beginn der Rentenzahlung erhalten haben.</p> <p>Diese Bescheide sind aber meist sehr kompliziert und sehen unterschiedlich aus. Es ist daher schwierig, die entsprechenden Angaben herauszusuchen. Einfacher und sicherer ist es, wenn Ihre zuständige Rentenversicherung diese Angaben direkt an Infratest schickt.</p> <p>Natürlich darf sie das nicht ohne Ihre Zustimmung. Unsere Bitte ist, daß Sie uns diese Zustimmung geben.</p> <p>Damit alles ganz korrekt ist, muß Ihre Zustimmung auf dieser "Einverständniserklärung" erteilt sein.</p> <div data-bbox="291 1272 1265 1359" style="border: 1px solid black; padding: 5px;"> <b>Blaue Einverständniserklärung B "Versichertenrente" (Musterseite) aus dem Fragebogen heraustrennen und dem Befragten vorlegen!</b> </div> <p>Infratest schickt dieses Blatt an die zuständige Rentenversicherung. Dort werden auf der Rückseite die Angaben über Ihre Rente eingetragen. Das Blatt wird dann an Infratest zurückgeschickt und dort zusammen mit den Angaben aus diesem Interview ausgewertet.</p> <div data-bbox="283 1485 1182 1666" style="border: 1px solid black; padding: 5px;"> <b>Text der Einverständniserklärung vom Befragten lesen lassen bzw. vorlesen. Unteren Teil des im Fragebogen verbleibenden Originals mit Angaben zur Person ausfüllen. Von der Befragungsperson unterschreiben lassen!</b> </div> <div data-bbox="283 1675 1191 1982" style="border: 1px solid black; padding: 5px;"> <b>Hinweis zur Versicherungs-Nummer:</b>   <b>Die Versicherungsnummer steht (siehe Interviewer-Anleitung):</b> <ol style="list-style-type: none"> <li>1. Auf der ersten Seite des Rentenbescheids (meist rechts oben)</li> <li>2. Auf der ersten Seite der jährlichen Rentenanpassungsmitteilung</li> <li>3. Auf dem Versicherten-Ausweis</li> </ol> <p><b>Bitten Sie die Zielperson, aus einer dieser Unterlagen die Versicherungs-Nummer zur Verfügung zu stellen.°</b></p> </div>	
°236	<p align="right"><b>Befragter erteilt Zustimmung -</b></p> <div data-bbox="1094 2067 1334 2101"> Ja 43/1( ) </div> <div data-bbox="1094 2112 1334 2145"> Nein 2( ) </div>	

**Bitte nicht vergessen:**

**Listen-Nr. und Lfd.Nr. und Z  
sowie Ihre Abrechnungsnummer  
auf der Rückseite (S. 48) eintragen!**



51-54

--	--	--	--

*Listen-Nr.*

55/56

--	--

*Lfd. Nr.*

57

--

*Z.Nr.*

---

*Name des Interviewers*

---

*Ort*

---

*Datum*

***Ich bestätige die korrekte Durchführung des Interviews:***

---

*Unterschrift des Interviewers*



# Vom Rentenversicherungsträger auszufüllen

A

Derzeitiger monatlicher Rentenzahlbetrag:

   
 - 

DM

25-28

Höhe des Krankenversicherungszuschusses:

   
 - 

DM

29-32

Persönliche Rentenbemessungsgrundlage:

  
 - 

%

33-35

Beitragszeiten .....

Monate

36-38

Ersatzzeiten .....

Monate

39-41

Ausfallzeiten .....

Monate

42-44

Zurechnungszeiten .....

Monate

45-47

anrechnungsfähige Versicherungsjahre .....

Monate

48-50

Rentenversicherungsträger \_\_\_\_\_

Datum \_\_\_\_\_

Unterschrift \_\_\_\_\_



# Vom Rentenversicherungsträger auszufüllen

B

Art der Rente (Schlüssel-Nr.).

19 20

Jahr des Rentenbeginns:

21-24

Derzeitiger monatlicher Rentenzahlbetrag:

    ,  -

DM

25-28

Höhe des Krankenversicherungszuschusses:

    ,  -

DM

29-32

Persönliche Rentenbemessungsgrundlage:

   ,  -  -

%

33-35

Bertragszeiten .....

Monate

36-38

Ersatzzeiten .....

Monate

39-41

Ausfallzeiten .....

Monate

42-44

Zurechnungszeiten .....

Monate

45-47

anrechnungsfähige Versicherungsjahre .....

Monate

48-50

Rentenversicherungsträger
 \_\_\_\_\_

Datum
 \_\_\_\_\_

Unterschrift
 \_\_\_\_\_