

ΕΥΡΩΒΑΡΟΜΕΤΡΟ 34.2

ΚΩΔ. ΠΕΡΙΟΧΗΣ

ΚΩΔ. ΕΡΕΥΝΗΤΗ/ΤΡΙΑΣ

ΚΩΔ. ΥΠΕΥΘΥΝΟΥ

ΑΡΙΘΜΟΣ ΕΡΕΥΝΑΣ Κ.Ε.Μ.Ε.

9	0	5	8	0
---	---	---	---	---

ΚΩΔΙΚΟΣ ΧΩΡΑΣ

0	4
---	---

ΑΡΙΘΜΟΣ ΕΡΕΥΝΑΣ INRA

3	4	2
---	---	---

ΑΡΙΘΜΟΣ ΣΥΝΕΝΤΕΥΞΗΣ

--	--	--	--	--	--

ΕΡ.0 Έχετε Ελληνική υπηκοότητα ;

Ναι..... 5

1 —————> ΠΗΓ. ΕΡ.1

Όχι.....

2 —————> ΔΙΑΚΩΨΤΕ

(ΕΑΝ ΝΑΙ ΣΤΗΝ ΕΡ.1 ΚΑΙ ΕΧΕΙ ΗΛΙΚΙΑ 18 ΕΤΩΝ ΚΑΙ ΠΑΝΩ)

ΕΡ.1 Ξέρετε αν είστε εγγεγραμμένος/η στους εκλογικούς καταλόγους ;
Είστε εγγεγραμμένος/η στην περιοχή που κατοικείτε σήμερα, σε
άλλη περιοχή ή δεν είστε καθόλου εγγεγραμμένος/η ;

Εγγεγραμμένος/η στην περιοχή που κατοικεί σήμερα..6 1

Εγγεγραμμένος/η σε άλλη περιοχή..... 2

Δεν ξέρει αν είναι εγγεγραμμένος/η 3

Δεν είναι καθόλου εγγεγραμμένος/η..... 4

ΕΡ.2 Γενικά, είστε πολύ ικανοποιημένος/η, σχεδόν ικανοποιημένος/η, λίγο ικανοποιημένος/η ή καθόλου ικανοποιημένος/η από την ζωή που ζείτε ; Θα λέγατε ότι είστε.... ; (ΔΙΑΒΑΣΤΕ)

Πολύ ικανοποιημένος/η.....7	1
Σχεδόν ικανοποιημένος/η.....	2
Λίγο ικανοποιημένος/η.....	3
Καθόλου ικανοποιημένος/η.....	4
Δεν ξέρω.....	5

ΕΡ.3 Γενικά, δηλαδή απ' όλες τις απόψεις του τρόπου λειτουργίας της Δημοκρατίας στη χώρα μας, είστε πολύ ικανοποιημένος/η, σχεδόν ικανοποιημένος/η, λίγο ικανοποιημένος/η, ή καθόλου ικανοποιημένος/η ; Θα λέγατε ότι είστε... ; (ΔΙΑΒΑΣΤΕ)

Πολύ ικανοποιημένος/η.....8	1
Αρκετά ικανοποιημένος/η.....	2
Οχι πολύ ικανοποιημένος/η.....	3
Καθόλου ικανοποιημένος/η.....	4
Δεν ξέρω.....	5

ΕΡ.3α ΔΕΝ ΙΣΧΥΕΙ ΣΤΗΝ ΕΛΛΑΔΑ	9
ΕΡ.3β ΔΕΝ ΙΣΧΥΕΙ ΣΤΗΝ ΕΛΛΑΔΑ	10
ΕΡ.3γ ΔΕΝ ΙΣΧΥΕΙ ΣΤΗΝ ΕΛΛΑΔΑ	11
ΕΡ.3δ ΔΕΝ ΙΣΧΥΕΙ ΣΤΗΝ ΕΛΛΑΔΑ	12
ΕΡ.3ε ΔΕΝ ΙΣΧΥΕΙ ΣΤΗΝ ΕΛΛΑΔΑ	13

ΡΩΤΕΙΣΤΕ ΟΛΟΥΣ

ΕΡ.4 Όταν πρόκειται για κάποια γνώμη που Έσείς υποστηρίζετε πολύ, σας συμβαίνει να πείσετε τους φίλους σας, τους συναδέλφους σας, τους συγγενείς σας να υιοθετήσουν αυτήν την άποψη ;.... Αυτό σας συμβαίνει..... ; (ΔΙΑΒΑΣΤΕ)

Συχνά.....14	1
Καμμιά φορά.....	2
Σπάνια.....	3
Ποτέ.....	4
Δεν ξέρω.....	5

ΕΡ.5 Όταν έλστε μεταξύ φίλων, θα λέγατε ότι σας συμβάλνει να συζητάτε πολιτικά συχνά, περιστασιακά ή ποτέ ;

Συχνά.....	15	1
Περιστασιακά.....		2
Ποτέ.....		3
Δεν ξέρω.....		4

ΕΡ.6 Τον τελευταίο τον καιρό λέγονται πολλά σχετικά με τους στόχους που σκοπεύει η χώρα μας να πραγματοποιήσει στα επόμενα 10-15 χρόνια. Σ' αυτή την λίστα έχουμε ορισμένους στόχους που μας ανήφεραν τα άτομα που ρωτήσαμε και θα ήθελαν να είχαν την προτεραιότητα. Εσείς προσωπικά ποιός στόχος πιστεύετε ότι έχει προτεραιότητα ;

(ΔΕΙΣΤΕ ΚΑΡΤΑ ΕΡ.6 - ΜΟΝΟ ΜΙΑ ΑΠΑΝΤΗΣΗ)

Και ποιός στόχος από τους υπόλοιπους έχει κατά την γνώμη σας δεύτερη προτεραιότητα ;

	ΠΡΟΤΕΡΑΙΟΤΗΤΑ			
	ΠΡΩΤΗ		ΔΕΥΤΕΡΗ	
Να διατηρηθεί η τάξη στην χώρα.....	16	1	17	1
Να αυξηθεί η συμμετοχή των πολιτών στις αποφάσεις της Κυβέρνησης.....		2		2
Να καταπολεμηθεί η αύξηση των τιμών.....		3		3
Να διασφαλισθεί η ελευθερία του λόγου...		4		4
Δεν ξέρω.....		5		5

ΕΡ.7 Σ' αυτήν την λίστα βρίσκονται τρεις βασικές θέσεις/τοποθετήσεις έναντι της κοινωνίας στην οποία ζούμε. Παρακαλώ θα ήθελα να διαλέξετε την τοποθέτηση εκείνη που αντιστοιχεί καλύτερα στις προσωπικές σας ιδέες ;

(ΔΕΙΣΤΕ ΚΑΡΤΑ ΕΡ.7 - ΜΟΝΟ ΜΙΑ ΑΠΑΝΤΗΣΗ)

- Πρέπει να αλλάξει ριζικά όλη η οργάνωση της κοινωνίας μας με μια επαναστατική πράξη.....18 1
- Πρέπει να βελτιωθεί σιγά-σιγά η κοινωνία μας με μεταρρυθμίσεις..... 2
- Πρέπει να υπερασπιστούμε γενναία τη σύγχρονη κοινωνία έναντι των ανατρεπτικών δυνάμεων..... 3
- Δεν ξέρω..... 4

ΕΡ. 8 Τι είδους πράγματα στη ζωή σας ενδιαφέρουν πολύ ; Θα σας δείξω μια κάρτα με διάφορα θέματα. Ποιά από αυτά σας ενδιαφέρουν πραγματικά ; (ΔΕΙΞΤΕ ΚΑΡΤΑ ΕΡ. 8 - ΕΠΙΜΕΙΝΑΤΕ)

- Επιστήμη και τεχνολογία.....	19	1
- Εθνική πολιτική.....		2
- Σπορ.....		3
- Κύρια κοινωνικά προβλήματα (π.χ. ανθρώπινα δικαιώματα, φτώχεια, ισότητα των φύλων κ.λ.π.).....		4
- Καλές τέχνες και ψυχαγωγία (θέατρο, μουσική, κινηματογράφος).....		5
- Τρόπος ζωής των ανθρώπων σε άλλες χώρες της Ευρώπης.....		6
- Τοπική ζωή, γλώσσα και πολιτισμός κάποιας περιοχής.....		7
- Το περιβάλλον, η προστασία της φύσης, η οικολογία.....		8
- Ο τρίτος κόσμος, τα προβλήματα της υπανάπτυξης.....		9
- Η διεθνής πολιτική.....		10
- Το κίνημα ειρήνης.....		11
- Κανένα από αυτά.....		12
- Δεν ξέρω.....		13

ΕΡ.9 Κατά την γνώμη σας, βλέποντας τα θέματα σ' αυτή την κάρτα θα ήθελα να μου πείτε ποιά νομίζετε ότι είναι τα κυριώτερα αίτια/ ιδανικά για τα οποία αξίζει τον κόπο κανείς να διακινδυνέψει και να κάνει κάποιες θυσίες γι' αυτά ;

(ΔΕΙΞΤΕ ΚΑΡΤΑ ΕΡ.9 - ΠΟΛΛΑΠΛΕΣ ΑΠΑΝΤΗΣΕΙΣ ΠΙΘΑΝΕΣ)

Ισότητα των φύλων.....20	1
Προστασία του περιβάλλοντος.....	2
Παγκόσμια ειρήνη.....	3
Πάλη ενάντια στις φυλετικές διακρίσεις/ αντιρατσιστικοί αγώνες.....	4
Αμυνα της Ελλάδας.....	5
Αγώνας ενάντια στην φτώχεια.....	6
Τα θρησκευτικά μου πιστεύω.....	7
Ελευθερία του ατόμου.....	8
Η ενοποίηση της Ευρώπης.....	9
Ανθρώπινα δικαιώματα.....	10
Η επανάσταση.....	11
Βοήθεια προς τον τρίτο κόσμο.....	12
Κανένα από αυτά.....	13
Δεν ξέρω.....	14

- ΕΡ. 10 Εδώ έχω μια κάρτα με διάφορα προτερήματα/καλά στοιχεία που πιθανόν οι γονείς να προσπαθούν να καλλιεργήσουν στα παιδιά τους. Ποιά από αυτά θεωρείτε εσείς να είναι ιδιαίτερα σημαντικά ;
Σας παρακαλώ διαλέξτε μόνο τρεις.

(ΔΕΙΣΤΕ ΚΑΡΤΑ ΕΡ. 10 - ΤΡΕΙΣ ΑΠΑΝΤΗΣΕΙΣ ΠΙΘΑΝΕΣ)

Καλοί τρόποι και ευγένεια.....21	1
Ικανότητα επικοινωνίας με άλλους.....	2
Ανεξαρτησία.....	3
Ευσυνειδησία στη δουλειά.....	4
Αίσθηση υπευθυνότητας.....	5
Φαντασία.....	6
Ανεκτικότητα και σεβασμός προς τους άλλους.....	7
Αίσθηση οικονομίας, να μην γίνεται σπατάλη χρημάτων και άλλων πραγμάτων.....	8
Εργασκευτική πύστη.....	9
Υπακοή.....	10
Αφροσύνη.....	11
Δεν ξέρω.....	12

- ΕΡ. 11 Κατά την γνώμη σας ποιά είναι τα τρία μεγαλύτερα προβλήματα που αντιμετωπίζουν οι νέοι σήμερα ;

(ΔΕΙΣΤΕ ΚΑΡΤΑ ΕΡ. 11 - ΤΡΕΙΣ ΑΠΑΝΤΗΣΕΙΣ ΠΙΘΑΝΕΣ)

Ελλειψη κατάλληλης στέγης.....22	1
Ρατσισμός και άλλου είδους διακρίσεις.....	2
Ανεργία.....	3
Η σχολική εκπαίδευση δεν προετοιμάζει κατάλληλα τους νέους για την ζωή.....	4
Προβλήματα με τις αρχές (Αστυνομία, Δημόσιες υπηρεσίες).....	5
Α. Ι. Δ. Σ.	6
Ναρκωτικά.....	7
Άλλο.....	8
Δεν ξέρω.....	9

ΕΡ. 12 Σε ποιές από τις ακόλουθες ομάδες/οργανώσεις ή συλλόγους ανήκετε, εάν ανήκετε κάπου ;

(ΔΕΙΞΤΕ ΚΑΡΤΑ ΕΡ. 12 - ΠΟΛΛΑΠΛΕΣ ΑΠΑΝΤΗΣΕΙΣ ΠΙΘΑΝΕΣ)

- Φιλανθρωπικές οργανώσεις.....	23	1
- Εκκλησιαστικές ή θρησκευτικές οργανώσεις.....		2
- Πολιτιστικές ή καλλιτεχνικές ομάδες.....		3
- Συνδικαλιστικές ή επαγγελματικές οργανώσεις.....		4
- Πολιτικά κόμματα ή κινήματα.....		5
- Οργανώσεις υπεράσπισης των ανθρωπίνων δικαιωμάτων στην Ελλάδα ή στα εξωτερικά.....		6
- Ομάδες για την προστασία της φύσης, και των ζώων ή οικολογικές οργανώσεις.....		7
- Οργανώσεις νέων (πχ πρόσκοποι , όμιλοι νέων κλπ)...		8
- Ομάδες καταναλωτών.....		9
- Αθλητικούς σμίλους ή συλλόγους.....		10
- Άλλες ειδικές ομάδες ή συλλόγους (π.χ. συλλέκτες γραμματοσήμων, κλπ).....		11
- Δεν ανήκω σε καμιά οργάνωση ή σύλλογο.....		12

ΕΡ. 13 Στην περιοχή που κατοικείτε (στην γειτονιά σας) υπάρχουν χώροι όπως όμιλοι ή κοινοτικά κέντρα για ανθρώπους σαν κι εσάς ; (ΑΝ ΝΑΙ) Πόσο συχνά τα επισκέφθεστε ; (ΔΙΑΒΑΣΤΕ)

Ποτέ.....	24	1
Περιστασιακά.....		2
Ταχτικά.....		3
Δεν υπάρχουν τέτοιοι χώροι στην περιοχή / γειτονιά.....		4
Δεν ξέρω.....		5

ΘΑ ΗΘΕΛΑ ΤΩΡΑ ΝΑ ΣΑΣ ΚΑΝΩ ΜΕΡΙΚΕΣ ΕΡΩΤΗΣΕΙΣ ΓΙΑ ΤΗΝ
ΕΥΡΩΠΑΪΚΗ ΚΟΙΝΟΤΗΤΑ.

ΕΡ. 14 Αισθάνεστε ότι γνωρίζετε αρκετά για την Ευρωπαϊκή Κοινότητα
και τις δραστηριότητες της, ή θα θέλετε να γνωρίζετε
περισσότερα ;

Γνωρίζω αρκετά.....25	1
Θα ήθελα να γνωρίζω περισσότερα.....	2
Δεν ξέρω.....	3

ΕΡ. 15 Έχετε ποτέ διδαχτεί οτιδήποτε για την Ευρωπαϊκή Κοινότητα
για παράδειγμα στο σχολείο, Πανεπιστήμιο ή κατά την διάρκεια
κάποιας σειράς μαθημάτων ;

Ναι.....26	1
Όχι.....	2
Δεν ξέρω.....	3

ΕΡ. 16 Εδώ έχω ένα χάρτη και μία λίστα με τις χώρες της Ευρώπης σαν σύνολο. Θα μπορούσατε σας παρακαλώ να μου πείτε τις χώρες που είναι μέλη της Ευρωπαϊκής Κοινότητας. Πας παρακαλώ πείτε μου τους αριθμούς ή τα ονόματα των χωρών μελών.

(ΔΕΙΞΤΕ ΚΑΡΤΑ ΕΡ. 16). ΠΑΡΑΚΑΛΩ ΜΗ ΒΟΗΘΗΣΕΤΕ ΚΑΘΟΛΟΥ

1. Πορτογαλία.....	27	1
2. Ισπανία.....		2
3. Γαλλία.....		3
4. Ιταλία.....		4
5. Ελλάδα.....		5
6. Αλβανία.....		6
7. Γιουγκοσλαβία.....		7
8. Βουλγαρία.....		8
9. Τουρκία.....		9
10. Ρουμανία.....		10
11. Αυστρία.....		11
12. Ουγγαρία.....		12
13. Ελβετία.....		13
14. Πρώην Δυτική Γερμανία.....		14
15. Τσεχοσλοβακία.....		15
16. Βέλγιο.....		16
17. Λουξεμβούργο.....		17
18. Πρώην Ανατολική Γερμανία.....		18
19. Πολωνία.....		19
20. Σοβιετική Ένωση.....		20
21. Δανία.....		21
22. Ολλανδία.....		22
23. Ηνωμένο Βασίλειο.....		23
24. Ιρλανδία.....		24
25. Νορβηγία.....		25
26. Σουηδία.....		26
27. Φινλανδία.....		27
28. Ισλανδία.....		28

ΕΡ.17 Γενικά, δηλαδή απ' όλες τις απόψεις, είστε υπέρ ή κατά των προσπαθειών που γίνονται για να ενωθεί η Δυτική Ευρώπη ;
Είσαστε.....; (ΔΙΑΒΑΣΤΕ)

Πολύ υπέρ.....28	1
Σχεδόν υπέρ.....	2
Σχεδόν κατά.....	3
Πολύ κατά.....	4
Δεν ξέρω.....	5

ΕΡ.18 Κατά την γνώμη σας, με ποιά ρυθμό προχωράει η Ευρωπαϊκή Κοινότητα, η ενοποίηση της Ευρώπης αυτές τις ημέρες ;
Παρακαλώ κοιτάξτε αυτούς τους ανθρώπους στην κάρτα.

(ΔΕΙΣΤΕ ΚΑΡΤΑ ΕΡ.18)

Ο αριθμός 1 είναι στάσιμος, ο αριθμός 7 τρέχει όσο το δυνατόν γρηγορότερα. Διαλέξτε αυτόν τον αριθμό που ταιράζει καλύτερα με την άποψή σας, σχετικά με τον ρυθμό που προχωράει η Ευρωπαϊκή Κοινότητα, η ενοποίηση της Ευρώπης.

1.....29	1
2.....	2
3.....	3
4.....	4
5.....	5
6.....	6
7.....	7
Δεν ξέρω.....	8

ΕΡ.19 Και ποιός αριθμός ταιριάζει καλύτερα με το ρυθμό που θα επιθυμούσατε... ;

1.....	30	1
2.....		2
3.....		3
4.....		4
5.....		5
6.....		6
7.....		7
Δεν ξέρω.....		8

ΕΡ.20 Γενικά, δηλαδή απ' όλες τις απόψεις πιστεύετε ότι το γεγονός που η Ελλάδα έγινε μέλος της ΕΟΚ-Ευρωπαϊκής Κοινότητας, είναι... ;

Κάτι καλό.....	31	1
Κάτι κακό.....		2
Κάτι ούτε καλό ούτε κακό.....		3
Δεν ξέρω.....		4

ΕΡ.20α ΔΕΝ ΙΣΧΥΕΙ ΣΤΗΝ ΕΛΛΑΔΑ.....32

ΠΡΩΤΕΙΣΤΕ ΟΛΟΥΣ

ΕΡ.21 Λαμβάνοντας υπ' όψη γενικά όλα θα λέγατε ότι η Ελλάδα έχει γενικά ωφεληθεί ή όχι από την συμμετοχή της στην Ευρωπαϊκή Κοινότητα (Κοινή Αγορά)... ;

Έχει ωφεληθεί.....	33	1
Δεν έχει ωφεληθεί.....		2
Δεν ξέρω.....		3

ΕΡ.21α ΔΕΝ ΙΣΧΥΕΙ ΣΤΗΝ ΕΛΛΑΔΑ.....34

ΡΩΤΕΙΣΤΕ ΟΛΟΥΣ

ΕΡ.22 Αν σας ανακοίνωναν αύριο ότι η Ευρωπαϊκή Κοινότητα (Κοινή Αγορά) διαλύθηκε θα αισθανόσασταν πολύ στεναχωρημένος, αδιαφορία ή ανακούφιση... !

Πολύ στεναχωρημένος/η.....	35	1
Αδιαφορία.....		2
Ανακούφιση.....		3
Δεν ξέρω.....		4

ΕΡ.23 Κατά την γνώμη σας στο διάστημα των τελευταίων 12 μηνών, η κατανόηση μεταξύ των χωρών-μελών της Ευρωπαϊκής Κοινότητας (Κοινή Αγορά) γενικά έχει αυξηθεί, έχει μειωθεί ή παραμένει στα ίδια επίπεδα χωρίς αλλαγές.

Γενικά έχει αυξηθεί.....	36	1
Γενικά έχει μειωθεί.....		2
Εχει παραμένει περίπου ίδια....		3
Δεν ξέρω.....		4

ΕΡ.24 Εδώ έχουμε διάφορους τομείς στους οποίους η Ευρωπαϊκή Κοινότητα αναπτύσσει δραστηριότητα. Ποιοι είναι οι τρεις τομείς για τους οποίους θα θέλατε να πάρετε περισσότερες πληροφορίες... ;

(ΔΕΙΞΤΕ ΚΑΡΤΑ ΕΡ.24 - ΤΡΕΙΣ ΑΠΑΝΤΗΣΕΙΣ ΠΙΘΑΝΕΣ)

Περιβάλλον.....	37	1
Ταξιδιωτικά, για παράδειγμα : τελωνειακοί έλεγχοι στα σύνορα, αγορές αφορολογήτων προϊόντων, ευκολίες πληρωμής, κάλυψη για ατυχήματα ή ασθένεια.....		2
Προστασία καταναλωτών.....		3
Αναγνώριση προσόντων μόρφωσης.....		4
Προγράμματα ανταλλαγών για παράδειγμα: στον τομέα της μόρφωσης και επαγγελματικής εκπαίδευσης.....		5
Προγράμματα για την νεολαία, για παράδειγμα ανταλλαγή νέων, επιδόματα σπουδών/υποτροφίες και επιχορηγήσεις.....		6
Αγώνας εναντίον του καρκίνου, AIDS, ναρκωτικών, καπνίσματος.....		7
Αθλητισμός, για παράδειγμα : επιχορηγήσεις, οικονομικοί υποστηρικτές.....		8
Δικαιώματα του πολίτη, για παράδειγμα : δικαιώματα των εργαζομένων, δικαίωμα διαμονής, δικαίωμα ψήφου και κοινωνικής ασφάλισης.....		9
Πολιτιστικά.....		10
Δικαιώματα των νέων, για παράδειγμα : εξουσία γονέων, νομική κατοχύρωση της ανεξαρ- τησίας, προστασία στο χώρο εργασίας.....		11
Βοήθεια σε άτομα με ειδικές ανάγκες, άπορα ή αγράμματα.....		12
Δεν ξέρω.....		13

ΕΡ.25 Εάν θα θέλατε να πάρετε περισσότερες πληροφορίες για την Ευρωπαϊκή Κοινότητα, ποιές 3 πηγές πληροφοριών θα προτιμούσατε... !

(ΔΕΙΞΤΕ ΚΑΡΤΑ ΕΡ.25 - ΤΡΕΙΣ ΑΠΑΝΤΗΣΕΙΣ ΠΙΘΑΝΕΣ)

Δημοσιεύσεις, βιβλία.....38	1
Κινηματογράφος ή τηλεοπτικά φίλμς.....	2
Βίντεο κλίπς.....	3
Διαλέξεις.....	4
Επισκέψεις για συλλογή πληροφοριών σε Ευρωπαϊκά Ιδρύματα.....	5
Σειρά μαθημάτων.....	6
Ενημερωτικές εκθέσεις για την Ευρώπη σε Δημαρχεία και βιβλιοθήκες.....	7
Προγράμματα ανταλλαγής νέων μέσα στην Ευρωπαϊκή κοινότητα.....	8
Δοκιμαστικά προγράμματα, δηλ. τοπικές πρωτοβουλίες συντονισμένες σε Ευρωπαϊκό επίπεδο.....	9
Κινητές εκθέσεις για παροχή πληροφοριών : Λεωφορεία, εκθέσεις, περίπτερα πληροφόρησης.....	10
Πρακτικός οδηγός για παροχή πληροφοριών.....	11
Πρόσβαση σε πληροφορίες πάνω σε θέματα εθνικά και θέματα της Ευρωπαϊκής Κοινότητας.....	12
Άλλες πηγές.....	13
Δεν θέλω άλλες πληροφορίες (ΑΥΘΟΡΜΗΤΑ).....	14
Δεν ξέρω.....	15

ΕΡ.26 Έχετε διαβάσει στις εφημερίδες, δει στην τηλεόραση, ή ακούσει κάτι σχετικά με την ενιαία Ευρωπαϊκή Αγορά του 1992... ;

Ναι.....	39	1
Όχι.....		2
Δεν ξέρω.....		3

ΕΡ.27 Έχετε ακούσει ή δει τελευταία στις εφημερίδες, στο ραδιόφωνο ή στην τηλεόραση κάτι σχετικά με την Ευρωπαϊκή Επιτροπή στις Βρυξέλλες, δηλαδή με την Επιτροπή της Ευρωπαϊκής Κοινότητας... ;

Ναι.....	40	1	→ ΠΗΓ.ΕΡ.28
Όχι.....		2	→ ΠΗΓ.ΕΡ.29
Δεν ξέρω.....		3	→ ΠΗΓ.ΕΡ.29

ΕΡ.28 (ΑΝ ΝΑΙ ΣΤΗΝ ΕΡ.27)

Αυτό που διαβάσατε ή ακούσατε σας έκανε γενικά καλή ή κακή εντύπωση για την Ευρωπαϊκή Επιτροπή... ;

Γενικά καλή εντύπωση.....	41	1
Γενικά κακή εντύπωση.....		2
Ούτε καλή, ούτε κακή εντύπωση (αυθόρμητα).....		3
Δεν ξέρω.....		4

ΕΡ.29 Ποιά είναι η μητρική σας γλώσσα... ;

Ελληνικά.....	42	1
Τούρκικα.....		2
Βουλγάρικα.....		3
Γιουγκοσλάβικα.....		4
Ρωσικά.....		5
Ρουμάνικα.....		6
Αγγλικά.....		7
Γερμανικά.....		8
Γαλλικά.....		9
Άλλα (Προσδιορίστε....)		

ΕΡ.30 Ποιές από τις ακόλουθες γλώσσες έχετε μάθει (εκτός από την μητρική σας γλώσσα)...;

(ΔΕΙΞΤΕ ΚΑΡΤΑ ΕΡ.30 - ΠΟΛΛΑΠΛΕΣ ΑΠΑΝΤΗΣΕΙΣ ΠΙΘΑΝΕΣ)

ΕΡ.31 Και ποιές από αυτές τις γλώσσες μιλάτε αρκετά καλά ώστε να μπορείτε να λάβετε μέρος σε μια συζήτηση (εκτός από την μητρική σας γλώσσα)...;

(ΠΟΛΛΑΠΛΕΣ ΑΠΑΝΤΗΣΕΙΣ ΠΙΘΑΝΕΣ)

ΕΡ.32 Και ποιά/ποιές (μία ή περισσότερες) από αυτές τις γλώσσες χρησιμοποιείτε στο σπίτι...;

	ΕΡ.30	ΕΡ.31	ΕΡ.32
	ΕΧΕΙ ΜΑΘΕΙ	ΜΙΛΑΕΙ ΑΡΚΕΤΑ ΚΑΛΑ	ΧΡΗΣΙΜΟΠΟΙΕΙ ΣΤΟ ΣΠΙΤΙ
Δανέζικα	43 1	44 1	45 1
Γερμανικά	2	2	2
Γαλλικά	3	3	3
Ιταλικά	4	4	4
Ολλανδικά	5	5	5
Αγγλικά	6	6	6
Ισπανικά	7	7	7
Πορτογαλικά	8	8	8
Ελληνικά			9
Άλλη	10	10	10
Καμμία	11	11	
Δεν ξέρω	12	12	

ΕΡ.33 (ΑΝ ΕΧΟΥΝ ΜΑΘΕΙ ΚΑΙ ΑΛΛΕΣ ΓΛΩΣΣΕΣ ΕΚΤΟΣ ΑΠΟ ΤΗ ΜΗΤΡΙΚΗ)

Εαν ξέρετε άλλες γλώσσες εκτός από τη μητρική σας, πώς τις μάθατε...;

(ΠΟΛΛΑΠΛΕΣ ΑΠΑΝΤΗΣΕΙΣ ΠΙΘΑΝΕΣ)

Από τους γονείς, οικογένεια.....	46	1
Ταξιδεύοντας ή κατοικώντας στο εξωτερικό.....		2
Στο σχολείο, Πανεπιστήμιο, ή κολλέγιο κλπ, σαν μέρος της εκπαίδευσής μου....		3
Παρακολουθώντας άλλα μαθήματα με δική μου πρωτοβουλία.....		4
Άλλο.....		5
Δεν ξέρω.....		6

ΕΡ.34 Νομίζετε το ότι να γνωρίζετε ξένες γλώσσες είναι πολύ σημαντικό, χρήσιμο ή ασήμαντο...;

(ΜΟΝΟ ΜΙΑ ΑΠΑΝΤΗΣΗ)

Πολύ σημαντικό.....	47	1
Χρήσιμο.....		2
Ασήμαντο.....		3
Δεν ξέρω.....		4

ΕΡ.35 Νομίζετε ότι η προσοχή που δίνουν στην εκμάθηση ξένων γλωσσών στο σχολείο, Πανεπιστήμιο και σε άλλες εκπαιδευτικές σειρές μαθημάτων είναι αρκετή...;

Είναι αρκετή.....	48	1
Δεν είναι αρκετή.....		2
Δεν ξέρω.....		3

ΕΡ. 36 Θα θέλατε να μάθετε κάποια/ες από αυτές τις γλώσσες... ;

(ΔΕΙΣΤΕ ΚΑΡΤΑ ΕΡ. 36 - ΕΚΤΟΣ ΤΗΝ ΜΗΤΡΙΚΗ ΓΛΩΣΣΑ)

Δανέζικα.....	49	1
Γερμανικά.....		2
Γαλλικά.....		3
Ιταλικά.....		4
Ολλανδικά.....		5
Αγγλικά.....		6
Ισπανικά.....		7
Πορτογαλικά.....		8
Αλλη.....		10
Καμμία.....		11
Δεν ξέρω.....		12

(ΕΑΝ ΑΝΑΦΕΡΘΗΚΑΝ ΜΙΑ Η ΠΕΡΙΣΣΟΤΕΡΕΣ ΓΛΩΣΣΕΣ)

ΕΡ. 37 Κυρίως, για ποιούς λόγους... ;

(ΔΕΙΣΤΕ ΚΑΡΤΑ ΕΡ. 37 - ΠΟΛΛΑΠΛΕΣ ΑΠΑΝΤΗΣΕΙΣ ΠΙΘΑΝΕΣ)

Για να βελτιώσω τις επαγγελματικές μου προοπτικές.....	50	1
Από ενδιαφέρον.....		2
Είναι παρόμοια με την μητρική μου γλώσσα.....		3
Θα ήθελα να ξήσω, να εργασθώ ή να σπουδάσω σε κάποια χώρα που μιλούν τη γλώσσα αυτή.....		4
Μερικά άτομα στην οικογένεια μου μιλάνε αυτή την γλώσσα.....		5
Άλλοι λόγοι.....		6
Δεν ξέρω.....		7

ΕΡ.38 Έχετε ταξιδέψει ποτέ στο εξωτερικό...; (ΑΝ ΝΑΙ)

Εαν μετράίσατε όλο το χρόνο που ξοδέψατε για όλες σας τις διακοπές και άλλα ταξίδια που κάνατε στο εξωτερικό, πόσος χρόνος είναι συνολικά...;

Δεν έχει ταξιδέψει ποτέ στο εξωτερικό.....51	1 —————> ΠΗΓ.ΕΡ.45
Λιγότερο από ένα μήνα.....	2 —————> ΠΗΓ.ΕΡ.39
1 με 2 μήνες.....	3 —————> ΠΗΓ.ΕΡ.39
3 με 6 μήνες.....	4 —————> ΠΗΓ.ΕΡ.39
7 με 12 μήνες.....	5 —————> ΠΗΓ.ΕΡ.39
Περισσότερο από 12 μήνες.....	6 —————> ΠΗΓ.ΕΡ.39
Δεν ξέρω.....	7 —————> ΠΗΓ.ΕΡ.39

(ΑΝ ΝΑΙ ΣΤΗΝ ΕΡ.38 - ΚΩΔ.2 ΕΩΣ 7)

ΕΡ.39 Ποιά ή ποιές από αυτές τις χώρες έχετε ποτέ επισκεφτεί για οποιοδήποτε λόγο...;

(ΔΕΙΣΤΕ ΚΑΡΤΑ ΕΡ.39 - ΠΟΛΛΑΠΛΕΣ ΑΠΑΝΤΗΣΕΙΣ ΠΙΘΑΝΕΣ)

Βέλγιο.....52	1
Δανία.....	2
Πρώην Δυτική Γερμανία.....	3
Πρώην Ανατολική Γερμανία....	4
Ισπανία.....	6
Γαλλία.....	7
Ιρλανδία.....	8
Ιταλία.....	9
Λουξεμβούργο.....	10
Ολλανδία.....	11
Πορτογαλία.....	12
Ηνωμένον Βασίλειον.....	13
Άλλες.....	14

ΕΡ. 40 Έχετε ποτέ ταξιδέψει στο εξωτερικό στα πλαίσια κάποιου προγράμματος ανταλλαγής νέων...; (ΑΝ ΝΑΙ) Μήπως ήταν...; (ΔΙΑΒΑΣΤΕ)

(ΔΕΙΣΤΕ ΚΑΡΤΑ ΕΡ. 40 - ΠΟΛΛΑΠΛΕΣ ΑΠΑΝΤΗΣΕΙΣ ΠΙΘΑΝΕΣ)

	ΝΑΙ	ΟΧΙ
Με ομάδα, οργανωμένη από το σχολείο ή Πανεπιστήμιο	53 1	2
Με ομάδα, οργανωμένη από κάποιο οργανισμό	54 1	2
Για διαμονή με οικογένεια, οργανωμένο από κάποιο οργανισμό	55 1	2
Για διαμονή με οικογένεια, οργανωμένο από τον ίδιο	56 1	2
Άλλοιώς	57 1	2

(ΑΝ ΤΟΥΛΑΧΙΣΤΟΝ ΕΝΑ "ΝΑΙ" ΣΤΗΝ ΕΡ. 40)

ΕΡ. 41 Σε ποιά/ποιές από αυτές τις χώρες έχετε πάει, στα πλαίσια κάποιου προγράμματος ανταλλαγής...;

(ΔΕΙΣΤΕ ΚΑΡΤΑ ΕΡ. 41)

Βέλγιο.....	58	1
Δανία.....		2
Πρώην Δυτική Γερμανία.....		3
Πρώην Ανατολική Γερμανία....		4
Ισπανία.....		5
Γαλλία.....		6
Ιταλία.....		8
Ιρλανδία.....		9
Λουξεμβούργο.....		10
Ολλανδία.....		11
Πορτογαλία.....		12
Ηνωμένον Βασίλειον.....		13
Άλλα.....		14

ΕΡ.42 Έχετε ποτέ εργασθεί στο εξωτερικό...; (ΑΝ ΝΑΙ)
Μετρώντας όλες τις χρονικές περιόδους που εργαστήκατε στο εξωτερικό
πόσος χρόνος θα λέγατε ότι αθροίζεται συνολικά...;

Ποτέ δεν έχω εργασθεί στο εξωτερικό.....59 1
Λιγότερο από ένα μήνα..... 2
1 έως 6 μήνες..... 3
7 έως 12 μήνες..... 4
Περισσότερο από 12 μήνες..... 5
Δεν ξέρω..... 6

(ΑΝ ΝΑΙ ΣΤΗΝ ΕΡ.42 - ΚΩΔ.2 ΕΩΣ 6)

ΕΡ.43 Σε ποιά/ποιές από αυτές τις χώρες έχετε ποτέ εργασθεί...;

(ΔΕΙΣΤΕ ΚΑΡΤΑ ΕΡ.43 - ΠΟΛΛΑΠΛΕΣ ΑΠΑΝΤΗΣΕΙΣ ΠΙΘΑΝΕΣ)

ΕΡ.44 Έχετε ποτέ σπουδάσει στο εξωτερικό...; (ΑΝ ΝΑΙ)

Σε ποιά/ποιές χώρες έχετε σπουδάσει...;

(ΔΕΙΣΤΕ ΚΑΡΤΑ ΕΡ.44 - ΠΟΛΛΑΠΛΕΣ ΑΠΑΝΤΗΣΕΙΣ ΠΙΘΑΝΕΣ)

(ΡΩΤΕΙΣΤΕ ΟΛΟΥΣ)

ΕΡ.45 Υπάρχει κάποια από αυτές τις χώρες όπου θα θέλατε να πάτε να
εργασθείτε για ένα μικρό χρονικό διάστημα...;

(ΔΕΙΣΤΕ ΚΑΡΤΑ ΕΡ.45 - ΠΟΛΛΑΠΛΕΣ ΑΠΑΝΤΗΣΕΙΣ ΠΙΘΑΝΕΣ)

ΕΡ.46 Και υπάρχει κάποια από αυτές τις χώρες όπου θα θέλατε να πηγαίνατε
να σπουδάσετε...;

(ΔΕΙΣΤΕ ΚΑΡΤΑ ΕΡ.46 - ΠΟΛΛΑΠΛΕΣ ΑΠΑΝΤΗΣΕΙΣ ΠΙΘΑΝΕΣ)

	ΕΡ.43 ΕΧΩ ΕΡΓΑΣΘΕΙ		ΕΡ.44 ΕΧΩ ΣΠΟΥΔΑΣΕΙ		ΕΡ.45 ΘΑ ΗΘΕΛΑ ΝΑ ΠΑΡ ΝΑ ΕΡΓΑΣΘΩ		ΕΡ.46 ΘΑ ΗΘΕΛΑ ΝΑ ΠΑΡ ΝΑ ΣΠΟΥΔΑΣΩ	
Βέλγιο	60	1	61	1	62	1	63	1
Δανία		2		2		2		2
Πρώην Δυτική Γερμανία		3		3		3		3
Πρώην Ανατολική Γερμανία		4		4		4		4
Ισπανία		6		6		6		6
Γαλλία		7		7		7		7
Ιρλανδία		8		8		8		8
Ιταλία		9		9		9		9
Λουξεμβούργο		10		10		10		10
Ολλανδία		11		11		11		11
Πορτογαλία		12		12		12		12
Ηνωμένον Βασίλειον		13		13		13		13
Άλλες		14		14		14		14
Καμμία		15		15		15		15

ΕΡ. 47 Αν σας ενδιέφερε να πάτε στο εξωτερικό να εργασθείτε, να σπουδάσετε ή να πάτε για επαγγελματική εξάσκηση, ποιά νομίζετε ότι θα ήταν το κυριότερο πρόβλημα για σας...;

(ΛΕΙΞΤΕ ΚΑΡΤΑ ΕΡ. 47)

Δεν θα ήξερα πως να βρώ μια δουλειά να εργασθώ ή ένα εκπαιδευτικό ίδρυμα να σπουδάσω.....64	1
Θα είχα δυσκολίες με την γλώσσα.....	2
Δεν θα είχα την οικονομική ευχέρεια.....	3
Φοβάμαι πως θα νοσταλγούσα / θα μου έλειπε η πατρίδα μου.....	4
Η οικογένειά μου δεν θα με άφηνε να φύγω.....	5
Άλλο.....	6
Δεν μ'ενδιαφέρει.....	7
Δεν ξέρω.....	8

ΕΡ. 48 Εσείς μένετε.....; (ΔΙΑΒΑΣΤΕ - ΜΟΝΟ ΜΙΑ ΑΠΑΝΤΗΣΗ)

Με τους γονείς σας.....65	1
Μόνος/μόνη.....	2
Με τον/την σύζυγό σας.....	3
Με τον/την φίλη σας.....	4
Συγκατοικείτε με κάποιο άλλο άτομο ή άτομα.....	5
Δεν ξέρω.....	6

ΕΡ. 49 Θα σας αναφέρω διάφορες καταστάσεις που έχουν σχέση με την ζωή. Μπορείτε να μου πείτε για την κάθε μια από αυτές εάν για σας τα πράγματα πάνε πολύ καλά, αρκετά καλά, έτσι κι έτσι, κάπως άσχημα ή πολύ άσχημα ...;

(ΔΕΙΞΤΕ ΚΑΡΤΑ ΕΡ. 49)

	Πολύ καλά	Αρκετά καλά	Έτσι κι έτσι	Κάπως άσχημα	Πολύ άσχημα	Δεν ξέρω
Σχέσεις με τους γονείς σας	66 1	2	3	4	5	6
Σχέσεις με τους φίλους σας	67 1	2	3	4	5	6
Τον έρωτα	68 1	2	3	4	5	6
Οι επαγγελματικές σας προοπτικές	69 1	2	3	4	5	6
Το προσωπικό σας μέλλον όπως γάμος, οικογένεια	70 1	2	3	4	5	6
Η στέγαση	71 1	2	3	4	5	6
Οι διακοπές και η ψυχαγωγία	72 1	2	3	4	5	6

ΕΡ. 50 Είστε μέλος κάποιας λέσχης, κάποιας οργάνωσης, συνδέσμου ή κάποιας κίνησης για τους νέους...;

Ναι.....73 1
 Όχι..... 2
 Δεν ξέρω..... 3

ΕΡ. 51 Αισθάνεστε να είστε αρκετά πληροφορημένος/η σχετικά με ευκαιρίες που πιθανόν να σας ενδιαφέρουν άσχετα αν έχουν σχέση με εργασία ή όχι....;

Ναι.....74 1
 Όχι..... 2
 Δεν ξέρω..... 3

ΕΡ.52 Από πού παίρνετε πληροφορίες γι' αυτές τις ευκαιρίες...;

(ΔΕΙΞΤΕ ΚΑΡΤΑ ΕΡ.52 - ΠΟΛΛΑΠΛΕΣ ΑΠΑΝΤΗΣΕΙΣ ΠΙΘΑΝΕΣ)

Εθνική τηλεόραση ή ραδιόφωνο.....	75	1
Τοπική τηλεόραση ή ραδιόφωνο.....		2
Κέντρα πληροφοριών, επίσημοι φορείς.....		3
Τύπος, διαφημίσεις.....		4
Ειδικά κέντρα πληροφοριών για νέους.....		5
Συζητώντας με φίλους/συγγενείς.....		6
Λέσχες και συνδέσμους νέων.....		7
Από αλλού.....		8
Δεν ξέρω.....		9

ΕΡ.53 Νομίζετε ότι ορισμένες κατηγορίες ανθρώπων της ηλικίας σας αντιμετωπίζουν διακρίσεις στη μόρφωση, στην εκπαίδευση, στην εξεύρεση εργασίας ή στην εργασία...; (ΑΝ ΝΑΙ) Ποιες κατηγορίες ανθρώπων εσείς σκέπτεστε ότι αντιμετωπίζουν παρόμοια προβλήματα...;

(ΔΕΙΞΤΕ ΚΑΡΤΑ ΕΡ.53 - ΠΟΛΛΑΠΛΕΣ ΑΠΑΝΤΗΣΕΙΣ ΠΙΘΑΝΕΣ)

Νεαρές γυναίκες.....	76	1
Παιδιά μεταναστών.....		2
Ατομα που δεν ανήκουν στην λευκή φυλή.....		3
Ατομα με ειδικές ανάγκες.....		4
Ανεργοί.....		5
Άλλοι.....		6
Κανείς.....		7
Δεν ξέρω.....		8

ΕΡ.54 Έχετε ποτέ εσείς υποστεί τέτοιου είδους διακρίσεις...;

Ναι.....	77	1
Όχι.....		2
Δεν ξέρω.....		3

ΕΡ. 55 Πώς θα περιγράφατε την οικονομική σας κατάσταση...;

(ΔΕΙΞΤΕ ΚΑΡΤΑ ΕΡ. 55) Θα λέγατε ότι ;

Καλή.....	78	1
Πρέπει να προσέχω, αλλά τα βγάζω πέρα.....		2
Δυσκολεύομαι να τα βγάλω πέρα.....		3
Τα πράγματα είναι πολύ δύσκολα.....		4
Δεν ξέρω.....		5

ΕΡ. 56 Από πού προέρχεται συνήθως το εισόδημά σας...;

(ΔΕΙΞΤΕ ΚΑΡΤΑ ΕΡ. 56 - ΠΟΛΛΑΠΛΕΣ ΑΠΑΝΤΗΣΕΙΣ ΠΙΘΑΝΕΣ)

Από την μόνιμη εργασία σας.....	79	1
Κοινωνική ασφάλιση, επίδομα ανεργίας.....		2
Υποτροφία για σπουδές ή εκπαιδευτικό επίδομα.....		3
Από γονείς και οικογένεια.....		4
Περιστασιακή εργασία.....		5
Σύζυγο ή σύντροφο που εργάζεται.....		6
Από άλλη πηγή.....		7
Δεν ξέρω.....		8

ΕΡ.57 Σε τι ποσό ανέρχεται το μηνιαίο ή εβδομαδιαίο εισόδημά σας μετά από κρατήσεις και φόρο ;

(ΔΕΙΣΤΕ ΚΑΡΤΑ ΕΡ.57 - ΚΩΔΙΚΟΠΟΙΕΙΣΤΕ ΤΟΝ ΑΝΤΙΣΤΟΙΧΟ ΑΡΙΘΜΟ)

ΜΗΝΙΑΙΟ ΕΙΣΟΔΗΜΑ			ΕΒΔΟΜΑΔΙΑΙΟ ΕΙΣΟΔΗΜΑ		
Μέχρι	-	10.000 Δρχ.... ⁸⁰	01	... Μέχρι	- 2.500 Δρχ.
10.001	-	20.000 Δρχ....	02	... 2.501	- 5.000 Δρχ.
20.001	-	30.000 Δρχ....	03	... 5.001	- 7.500 Δρχ.
30.001	-	40.000 Δρχ....	04	... 7.501	- 10.000 Δρχ.
40.001	-	50.000 Δρχ....	05	... 10.001	- 12.500 Δρχ.
50.001	-	60.000 Δρχ....	06	... 12.501	- 15.000 Δρχ.
60.001	-	70.000 Δρχ....	07	... 15.001	- 17.500 Δρχ.
70.001	-	80.000 Δρχ....	08	... 17.501	- 20.000 Δρχ.
80.001	-	90.000 Δρχ....	09	... 20.001	- 22.500 Δρχ.
90.001	-	100.000 Δρχ....	10	... 22.501	- 25.000 Δρχ.
100.001	-	110.000 Δρχ.....	11	... 25.001	- 27.500 Δρχ.
110.001	-	120.000 Δρχ.....	12	... 27.501	- 30.000 Δρχ.
120.001	-	130.000 Δρχ.....	13	... 30.001	- 32.500 Δρχ.
130.001	-	140.000 Δρχ.....	14	... 32.501	- 35.000 Δρχ.
140.001	-	150.000 Δρχ.....	15	... 35.001	- 37.500 Δρχ.
Πάνω από 150.001 Δρχ.....			16	... Πάνω από	- 37.501 Δρχ.
Δεν απαντώ.....			17	... Δεν απαντώ.....	
Δεν ξέρω.....			18	... Δεν ξέρω.....	

ΡΩΤΕΙΣΤΕ ΟΛΟΥΣ

ΕΡ. 58 Ξέρετε να χειρίζεστε κάποιο ηλεκτρονικό υπολογιστή ή επεξεργαστή κειμένων; Θα λέγατε ότι μπορείτε να το χειριστείτε...; (ΔΙΑΒΑΣΤΕ)

Πολύ καλά	81	1	-->	ΠΗΓ. ΕΡ. 59
Αρκετά καλά.....		2	-->	ΠΗΓ. ΕΡ. 59
Λίγο.....		3	-->	ΠΗΓ. ΕΡ. 59
Καθόλου.....		4	-->	ΠΗΓ. ΕΡ. 60
Δεν ξέρω.....		5	-->	ΠΗΓ. ΕΡ. 60

ΕΡ. 59 (ΑΝ ΠΟΛΥ ΚΑΛΑ, ΑΡΚΕΤΑ ΚΑΛΑ Η ΛΙΓΟ ΚΩΔ. 1-2-3 ΑΠΟ ΕΡ. 58)

Πού μάθατε πως να το χρησιμοποιείτε;

(ΔΕΙΣΤΕ ΚΑΡΤΑ ΕΡ. 59 - ΠΟΛΛΑΠΛΕΣ ΑΠΑΝΤΗΣΕΙΣ ΠΙΘΑΝΕΣ)

Στο σχολείο ή στο Πανεπιστήμιο.....	82	1
Σε ειδικευση εργασίας ή εκπαιδευτικό μάθημα.....		2
Στο σπίτι ή με φίλους.....		3
Σε κάποια λέσχη ή σε κάποιο σύνδεσμο.....		4
Στην εργασία μου.....		5
Αλλού.....		6
Δεν ξέρω.....		7

ΕΡ. 60 Θα θέλατε να ξέρετε περισσότερα για τον χειρισμό ηλεκτρονικών υπολογιστών; (ΑΝ ΝΑΙ) Για ποιο λόγο; (ΠΟΛΛΑΠΛΕΣ ΑΠΑΝΤΗΣΕΙΣ ΠΙΘΑΝΕΣ)

Δεν θα ήθελα να ξέρω περισσότερα.....	83	1
Ναι, για διασκέδαση/μου αρέσει να χρησιμοποιώ Η/Υ (Ηλεκτρονικούς υπολογιστές).....		2
Ναι, για να βελτιώσω τα επαγγελματικά μου προσόντα και τις προοπτικές για δουλειά....		3
Άλλος λόγος.....		4
Δεν ξέρω.....		5

ΕΡ.61 Σε διάφορες στιγμές της ζωής μας, πρέπει να κάνουμε
καποιες επιλογές που επηρεάζουν το μέλλον μας, για
παράδειγμα, ποιά κατεύθυνση ν'ακολουθήσουμε, σε ποιά
δουλειά ν'απευθυνθούμε κλπ...Όταν εσείς προσωπικά έπρεπε
να πάρετε μιá τέτοια απόφαση, με ποιόν μιλήσατε...;

Γονείς, οικογένεια.....	84	1
Φίλους της ηλικίας μου.....		2
Στο τμήμα επαγγελματικού προσανατολισμού στο σχολείο η Πανεπιστήμιο.....		3
Υπηρεσίες ενημέρωσης και επαγγελματικού προσανατολισμού εκτός σχολείου ή Πανεπιστημίου.....		4
Αρμόδια γραφεία ευρέσεως εργασίας.....		5
Κέντρα ενημέρωσης διαχειριζόμενα απο νέους...		6
Επιχειρήσεις και εταιρείες.....		7
Δασκάλους και καθηγητές		8
Άλλους.....		9
Δεν έχω ποτέ ζητήσει συμβουλή.....		10
Δεν ξέρω.....		11

ΡΩΤΕΙΣΤΕ ΕΡ.62 ΕΩΣ ΚΑΙ ΕΡ.65 ΣΕ ΟΛΟΥΣ ΣΕ ΟΣΟΥΣ ΑΝΕΦΕΡΑΝ
ΑΠ. 3,4, Η 5 ΣΤΗΝ ΠΡΟΗΓΟΥΜΕΝΗ ΕΡΩΤΗΣΗ, ΑΛΛΟΙΩΣ ΠΗΓΑΙΝΕΤΕ
ΕΡ.66

ΕΡ.62 Γενικά, πως θα βαθμολογούσατε την βοήθεια που σας έδωσαν
οι επίσημες υπηρεσίες;
Σας παρακαλώ χρησιμοποιείστε αυτή την κλίμακα για να
εκφράσετε την γνώμη σας.
(ΔΕΙΣΤΕ ΚΑΡΤΑ/ΚΛΙΜΑΚΑ ΕΡ. 62) όπου το 1 σημαίνει ότι δεν
ωφέλησε σε τίποτα και το 5 σημαίνει πολύ χρήσιμη.

1. Δεν ωφέλησε σε τίποτα.....	85	1
2.		2
3.		3
4.		4
5. Πολύ χρήσιμη.....		5
Δεν ξέρω.....		6

ΕΡ.63 Ποιά ήταν τα κυριότερα προβλήματα που συναντήσατε, μιλώντας με αυτές τις υπηρεσίες επαγγελματικού προσανατολισμού; (ΔΕΙΞΤΕ ΚΑΡΤΑ ΕΡ.63 - ΠΟΛΛΑΠΛΕΣ ΑΠΑΝΤΗΣΕΙΣ ΠΙΘΑΝΕΣ)

Δεν μπορούσα να τους κάνω να καταλάβουν τι ήθελα ...86	1
Δεν υπήρχαν προοπτικές για δουλειά στους τομείς που ήθελα να εργασθώ.....	2
Δεν μου άρεσαν οι προτάσεις που μου έκαναν.....	3
Ο τρόπος που με συμβούλεψαν ήταν πολύ περιήλοκος.....	4
Αναγκάστηκα να πάω σε πολλά μέρη για να πάρω συμβουλές.....	5
Αυτά που μου πρότειναν μου φάνηκαν πολύ δύσκολα.....	6
Δεν έδειξαν ενδιαφέρον για μένα.....	7
Αλλο.....	8
Κανένα πρόβλημα.....	9
Δεν ξέρω.....	10

ΕΡ.64 Πόσες φορές ήρθατε σε επαφή με αυτού του είδους υπηρεσίες επαγγελματικού προσανατολισμού;

Μια φορά.....87	1
Δυο φορές.....	2
Τρεις έως πέντε φορές.....	3
Εξη ή περισσότερες φορές.....	4
Δεν ξέρω.....	5

ΕΡ.65 Έσείς ήρθατε σε επαφή με αυτές τις υπηρεσίες επαγγελματικού προσανατολισμού ή αυτές αυτές ήρθαν σε επαφή μαζί σας;

Εγώ ήρθα σε επαφή μαζί τους.....88	1
Εκείνοι ήρθαν σε επαφή μαζί μου.....	2
Και τα δύο	3
Δεν ξέρω.....	4

ΡΩΤΕΙΣΤΕ ΟΛΟΥΣ

ΕΡ.66 Ξέρετε αν υπάρχουν στην περιοχή σας υπηρεσίες ενημέρωσης οι οποίες διαχειρίζονται από νέους και είναι για νέους;
(ΑΝ ΝΑΙ) Τις έχετε χρησιμοποιήσει;

Δεν ξέρω να υπάρχουν τέτοιες υπηρεσίες...89	1
Ξέρω ότι υπάρχουν τέτοιες υπηρεσίες αλλά δεν τις έχω χρησιμοποιήσει ποτέ.....	2
Ξέρω ότι υπάρχουν τέτοιες υπηρεσίες και τις έχω χρησιμοποιήσει.....	3
Δεν ξέρω.....	4

ΕΡ.67 Ποιά είναι σήμερα η κύρια απασχόληση σας;
(ΔΕΙΣΤΕ ΚΑΡΤΑ ΕΡ.67 - ΜΟΝΟ ΜΙΑ ΑΠΑΝΤΗΣΗ)

(ΕΔΩ ΠΡΕΠΕΙ ΟΠΩΣΔΗΠΟΤΕ ΝΑ ΠΑΡΕΤΕ ΜΙΑ ΑΠΑΝΤΗΣΗ)

Αμειβόμενη εργασία με πλήρη ή μερική απασχόληση.....90	1 → ΠΗΓ.ΕΡ.68
Απασχόληση στα πλαίσια κυβερνητικού έργου ή τοπικής αυτοδιοίκησης.....	2 → ΠΗΓ.ΕΡ.68
Φοιτώ ακόμα - σχολείο, ανώτερη εκπαίδευση....	3 → ΠΗΓ.ΕΡ.81
Επαγγελματική ειδίκευση ή μαθητευόμενος/η σε κάποιο κλάδο εργασίας.....	4 → ΠΗΓ.ΕΡ.86
Ανεργός και ψάχνω για εργασία.....	5 → ΠΗΓ.ΕΡ.89
Κάνω την στρατιωτική μου θητεία.....	6 → ΠΗΓ.ΕΡ.92
Στο σπίτι, φροντίζω την οικογένειά μου, ή άλλα εξαρτώμενα μέλη.....	7 → ΠΗΓ.ΕΡ.92
Κανένα από αυτά.....	8 → ΠΗΓ.ΕΡ.92

ΡΩΤΕΙΣΤΕ ΕΡ.68 ΕΩΣ ΚΑΙ ΕΡ.80 Σ'ΕΚΕΙΝΟΥΣ ΟΙ ΟΠΟΙΟΙ ΕΡΓΑΖΟΝΤΑΙ ΜΕ ΠΛΗΡΗ Η ΜΕΡΙΚΗ ΑΠΑΣΧΟΛΗΣΗ (ΚΩΔ. 1 Η 2 ΣΤΗΝ ΕΡ. 67)

ΕΡ.68 Έχετε μόνιμη απασχόληση, με σύμβαση ορισμένου χρόνου, ή καθαρά προσωρινή απασχόληση;

Μόνιμη απασχόληση.....91	1
Σύμβαση ορισμένου χρόνου.....	2
Καθαρά προσωρινή απασχόληση.....	3
Δεν ξέρω.....	4

ΕΡ.69 Πόσες ώρες την εβδομάδα συνήθως εργάζεσθε στην εργασία σας;

Λιγότερο από 10 ώρες.....	92	1	-->	ΠΗΓ.ΕΡ.70
Από 10 έως 19 ώρες.....		2	-->	ΠΗΓ.ΕΡ.70
Από 20 έως 29 ώρες.....		3	-->	ΠΗΓ.ΕΡ.71
Από 30 έως 39 ώρες.....		4	-->	ΠΗΓ.ΕΡ.71
40 ώρες ή περισσότερα.....		5	-->	ΠΗΓ.ΕΡ.71
Δεν ξέρω.....		6	-->	ΠΗΓ.ΕΡ.71

(ΕΑΝ ΛΙΓΟΤΕΡΟ ΑΠΟ 20 ΩΡΕΣ ΑΠΟ ΕΡ.69 - ΚΩΔ. 1 Η 2)

ΕΡ.70 Εργάζεστε, λιγότερο από 20 ώρες την εβδομάδα επειδή...; (ΔΙΑΒΑΣΤΕ)

Παράλληλα σπουδάζετε ή παρακολουθείτε κάποιο εκπαιδευτικό μάθημα.....	93	1
Ήταν η μόνη εργασία που μπορούσατε να βρείτε.....		2
Για οικογενειακούς λόγους.....		3
Από δική σας επιλογή.....		4
Δεν ξέρω.....		5

ΕΡ.71 Σκεπτόμενοι την τωρινή σας εργασία, θα μπορούσατε να μου απαντήσετε με ένα ναι ή με ένα όχι στις ακόλουθες ερωτήσεις...; (ΔΙΑΒΑΣΤΕ)

	ΝΑΙ	ΟΧΙ	ΔΕΝ ΞΕΡΩ
Στην εργασία σας, χρησιμοποιείται τις ικανότητες και τις γνώσεις που αποκτήσατε από τις σπουδές σας ή από την εκπαίδευση που κάνετε;	94 1	2	3
Πληρώνετε την τρέχουσα τιμή αγοράς για την εργασία την οποία κάνετε;	95 1	2	3
Υπάρχουν καθόλου προοπτικές για προαγωγή	96 1	2	3
Το επαγγελματί σας απαιτεί κάποια επιπλέον επιμόρφωση ή ενημερότητα.	97 1	2	3

ΕΡ.72 Πως βρήκατε την εργασία που έχετε αυτή τη στιγμή;

Απο γραφεία ή κέντρα ευρέσεως εργασίας	98	1
Απο τους γονείς μου, φίλους ή συγγενείς.....		2
Απο αγγελίες.....		3
Απο επαφές απ'αυθείας με εργοδότες.....		4
Μέσω του σχολείου ή απο εκπαιδευτικά ιδρύματα.		5
Με άλλο τρόπο.....		6
Δεν ξέρω.....		7

ΕΡ.73 Τι επίπεδο ικανοτήτων και εκπαίδευσης χρειάζεται
πραγματικά στην εργασία σας;

Σας παρακαλώ απαντήστε μου με βάση αυτή την κλίμακα
(ΔΕΙΣΤΕ ΚΑΡΤΑ ΚΛΙΜΑΚΑ ΕΡ.73) όπου το 1 = ΚΑΜΜΙΑ ΙΚΑΝΟΤΗΤΑ
ΚΑΙ ΤΟ 5 = ΥΨΗΛΟ ΕΠΙΠΕΔΟ ΙΚΑΝΟΤΗΤΩΝ/ΕΚΠΑΙΔΕΥΣΗΣ

1	Καμμία ικανότητα	99	1
2		2
3		3
4		4
5	Υψηλό επίπεδο ικανοτήτων/εκπαίδευσης.		5
	Δεν ξέρω		6

ΕΡ. 74 Είστε απόλυτα ικανοποιημένος/η, σχεδόν ικανοποιημένος/η, όχι πολύ ικανοποιημένος/η καθόλου ικανοποιημένος/η με την εργασία που έχετε τώρα;

Απόλυτα ικανοποιημένος/η.....	100	1
Σχεδόν ικανοποιημένος/η.....		2
Όχι πολύ ικανοποιημένος/η.....		3
Καθόλου ικανοποιημένος/η.....		4
Δεν ξέρω.....		5

ΕΡ. 75 Ανεξάρτητα από το αν είστε ικανοποιημένος/η ή όχι, ποια από τις 3 ακόλουθες απόψεις περιγράφει καλύτερα την σημερινή σας κατάσταση; (ΜΟΝΟ ΜΙΑ ΑΠΑΝΤΗΣΗ - ΔΙΑΒΑΣΤΕ)

Δεν μπορώ να σκεφθώ κάποια καλύτερη δουλειά προς το παρόν.....	101	1
Ψάχνω για άλλη δουλειά π.χ. μια πιο ενδιαφέρουσα, με καλύτερες αποδοχές ή καλύτερες προοπτικές προαγωγής.....		2
Σκέπτομαι να ξαναρχίσω τις σπουδές μου ή να παρακολουθήσω κάποια εκπαιδευτικό πρόγραμμα για ένα μικρό χρονικό διάστημα.....		3
Κανένα από αυτά.....		4
Δεν ξέρω.....		5

ΕΡ. 76 Πόσο καιρό απασχολείστε στην εργασία που είσατε τώρα;

Λιγότερο από 6 μήνες.....	101	1
6 με 12 μήνες.....		2
1 με 3 χρόνια.....		3
4 χρόνια ή περισσότερα.....		4
Δεν ξέρω.....		5

ΕΡ.77 Συνολικά, συμπεριλαμβάνοντας και την εργασία που έχετε τώρα:

α) Πόσες εργασίες, στις οποίες απασχοληθήκατε ένα μήνα ή περισσότερα, είχατε από τότε που αρχίσατε να εργάζεστε;

β) Και σε πόσες από αυτές απασχοληθήκατε 6 μήνες ή περισσότερα;

	α) Εργασίες που απασχολήθηκε ένα μήνα ή περισσότερο		β) Εργασίες που απασχολήθηκε 6 μήνες ή περισσότερο	
Καμμία			104	1
1	103	1		2
2		2		3
3		3		4
4		4		5
5 ή περισσότερες		5		6
Δεν ξέρω		6		7

ΕΡ.78 Από τότε που σταματήσατε να πηγαίνετε σχολείο, πόσες φορές έχετε μείνει άνεργος και ψάχνετε για εργασία για ένα μήνα ή περισσότερα;

Μια φορά.....	105	1
Δυο φορές.....		2
Τρεις φορές.....		3
Τέσσερες φορές.....		4
Πέντε φορές ή περισσότερα.....		5
Ποτέ		6
Δεν ξέρω.....		7

ΕΡ.79 Είστε μέλος κάποιου εργατικού σωματείου;

Ναι.....	106	1 → ΠΗΓ. ΕΡ.92
Όχι.....		2 → ΠΗΓ. ΕΡ.80
Δεν ξέρω.....		3 → ΠΗΓ. ΕΡ.92

ΕΡ.80 (ΑΝ ΟΧΙ) Από αυτή τη λίστα, ποιάς είναι ο κύριος λόγος που δεν είστε μέλος κάποιου εργατικού σωματείου; (ΔΕΙΣΤΕ ΚΑΡΤΑ ΕΡ.80 - ΜΟΝΟ ΜΙΑ ΑΠΑΝΤΗΣΗ)

Δεν υπάρχει σωματείο εκεί που εργάζομαι.....	107	1
Εκεί που εργάζομαι τα σωματεία δεν ασχολούνται με τα συμφέροντα ανθρώπων σαν και μένα.....		2
Ο εργοδότης μου δεν εγκρίνει τα σωματεία.....		3
Δεν πιστεύω στα σωματεία.....		4
Πρόκειται να γίνω μέλος, αλλά δεν το έχω κάνει ακόμα.....		5
Άλλα.....		6
Δεν ξέρω.....		7

ΠΗΓΑΙΝΕΤΕ ΣΤΗΝ ΕΡ.92

ΟΙ ΕΡ.81 ΕΩΣ ΚΑΙ ΕΡ.85 ΣΕ ΟΣΟΥΣ ΠΟΥ ΕΙΝΑΙ ΑΚΟΜΗ ΣΤΟ ΣΧΟΛΕΙΟ Η ΣΕ ΑΝΩΤΕΡΗ ΕΚΠΑΙΔΕΥΣΗ (ΚΩΔ. 3 ΑΠΟ ΕΡ.67)

ΕΡ.81 Σπουδάζετε αυτό που θέλατε ή όχι;

Ναι.....	108	1
Όχι.....		2
Δεν ξέρω.....		3

ΕΡ.82 Αν είσαστε πάνω από την ηλικία της υποχρεωτικής εκπαίδευσης ποιάς είναι οι κυριότεροι λόγοι που αποφασίσατε να συνεχίσετε τις σπουδές σας;

(ΔΕΙΣΤΕ ΚΑΡΤΑ ΕΡ.82 - ΠΟΛΛΑΠΛΕΣ ΑΠΑΝΤΗΣΕΙΣ ΠΙΘΑΝΕΣ)

Σκέφθηκα ότι θα ήταν καλύτερα για μένα να συνεχίσω τις σπουδές μου.....	109	1
Μου αρέσουν οι σπουδές που κάνω.....		2
Οι γονείς μου/η οικογένειά μου ήθελαν να συνεχίσω.....		3
Δεν υπήρχαν προγράμματα επαγγελματικής ειδίκευσης εκεί που ήμουν.....		4
Δεν υπήρχε διαθέσιμη εργασία που να μου ταιριάζει.....		5
Δεν υπήρχε καμιά δυνατότητα εργασίας στην περιοχή.....		6
Δεν ήξερα πραγματικά ποιές άλλες δυνατότητες υπήρχαν για μένα.....		7
Άλλα.....		8
Δεν ξέρω.....		9

ΕΡ.83 Σε ποιά ηλικία σκοπεύετε να τελειώσετε τις πλήρεις σπουδές σας, δηλαδή οι σπουδές σας θα σταματήσουν να είναι η κύρια απασχόλησή σας;

15 ετών.....	110	1
16 ετών.....		2
17 ετών.....		3
18 ετών.....		4
19 ετών.....		5
20 ετών.....		6
21 ετών.....		7
22 ετών.....		8
23 ετών.....		9
24 ετών.....		10
25 ετών και πάνω.....		11
Δεν ξέρω.....		12

ΕΡ.84 Για ποιά λόγο διαλέξατε τις σπουδές που κάνετε τώρα;
(ΔΕΙΞΤΕ ΚΑΡΤΑ ΕΡ.84 - ΠΟΛΛΑΠΛΕΣ ΑΠΑΝΤΗΣΕΙΣ ΠΙΘΑΝΕΣ)

Μ' ενδιαφέρουν ιδιαίτερα.....	111	1
Με οδηγούν σ'ενα επάγγελμα που θέλω ν' ασκήσω.....		2
Με οδηγούν σε ενα καλα αμειβόμενο επάγγελμα.....		3
Μου προσφέρουν μια καλύτερη προοπτική για να βρώ δουλειά.....		4
Οι γονείς μου/οικογένειά μου ήθελαν να ακολουθήσω αυτές τις σπουδές.....		5
Άλλο.....		6
Δεν ξέρω.....		7

ΕΡ.85. Σε ποιά στάδια των σπουδών σας βρίσκετε;

Μέση εκπαίδευση (Γυμνάσιο-Λύκειο).....	112	1
Πανεπιστήμιο/Πολυτεχνείο ή Κολλέγιο ή Ανωτέρα Τεχνική σχολή.....		2
Άλλο.....		3
Δεν ξέρω.....		4

ΑΠΟ ΕΡ. 86 ΕΩΣ ΚΑΙ ΕΡ. 88 ΣΕ ΟΣΟΥΣ ΚΑΝΟΥΝ ΕΠΑΓΓΕΛΜΑΤΙΚΗ
ΕΙΔΙΚΕΥΣΗ Η ΕΙΝΑΙ ΜΑΘΗΤΕΥΟΜΕΝΟΙ ΣΕ ΚΑΠΙΟΙΟ ΚΛΑΔΟ ΕΡΓΑΣΙΑΣ
(ΚΩΔ. 4 ΑΠΟ ΕΡ. 67)

ΕΡ. 86. Πόσους μήνες εξειδικεύεστε σε αυτό το κλάδο εργασίας
ή παρακολουθείτε αυτό το πρόγραμμα επαγγελματικής
ειδίκευσης.

Λιγότερο από 6 μήνες.....	113	1
6 μήνες έως 12 μήνες.....		2
13 μήνες έως 24 μήνες.....		3
25 μήνες και περισσότερα.....		4
Δεν ξέρω.....		5

ΕΡ. 87. Αρχίσατε να κάνετε επαγγελματική ειδίκευση ή να παρακολουθείτε
αυτό το πρόγραμμα ειδίκευσης αμέσως μετά που τελειώσατε στο
σχολείο; (ΑΝ ΟΧΙ) Μήπως είχατε κάποια εργασία ενδιάμεσα ή
μήπως ψάξατε για εργασία αλλά δεν βρήκατε ή δεν κάνατε κανένα
από αυτά;

Αρχίσα την επαγγελματική μου ειδίκευση αμέσως μετά το σχολείο.....	114	1
Είχα εργασία ενδιάμεσα.....		2
Εψαχνα για εργασία αλλά δεν βρήκα.....		3
Δεν έκανα κανένα από αυτά.....		4
Δεν ξέρω.....		5

ΕΡ.88. Σκεπτόμενος/η αυτή την επαγγελματική ειδικευση ή παρακολούθηση προγράμματος επαγγελματικής ειδικευσης, θα μπορούσατε να μου απαντήσετε με ένα ναι ή ένα ΟΧΙ στις ακόλουθες ερωτήσεις; (ΔΙΑΒΑΣΤΕ)

	ΝΑΙ	ΟΧΙ	ΔΕΝ ΞΕΡΩ
Έχετε σκοπό να ολοκληρώσετε αυτή την εκπαίδευση;	115 1	2	3
Είναι η εκπαίδευση που επιθυμούσατε να παρακολουθήσετε;	116 1	2	3
Η τωρινή σας εκπαίδευση θα σας εφοδιάσει με κάποιο αναγνωρισμένο πτυχίο;	117 1	2	3
Η εκπαίδευση που παρακολουθείτε τώρα θα σας δώσει τα απαραίτητα εφόδια για κάποια εργασία;	118 1	2	3
Παίρνετε κάποιο αμοιβή κατά την διάρκεια της εκπαίδευσης σας (π.χ. επίδομα, μισθό, κάποιο άλλο όφελος)?	119 1	2	3
Στην εκπαίδευση σας περιλαμβάνεται και κάποια περίοδος πρακτικής εξάσκησης;	120 1	2	3

ΠΗΓ. ΕΡ.92.

ΕΡ.89.ΕΩΣ ΚΑΙ ΕΡ.91 ΣΕ ΟΧΘΥΣ ΕΙΝΑΙ ΑΝΕΡΓΟΙ ΚΑΙ ΨΑΧΝΟΥΝ ΓΙΑ ΕΡΓΑΣΙΑ (ΚΩΔ.5 ΑΠΟ ΕΡ.67)

ΕΡ.89 Πόσο καιρό ψάχνετε να βρείτε εργασία;

Λιγότερο απο 3 μήνες.....	121	1
3 - 6 μήνες.....		2
7 - 12 μήνες.....		3
13 - 24 μήνες.....		4
25 μήνες ή περισσότερα.....		5
Δεν ξέρω.....		6

ΕΡ. 90 Με ποιόν τρόπο προσπαθήσατε να βρείτε εργασία;
(ΠΟΛΛΑΠΛΕΣ ΑΠΑΝΤΗΣΕΙΣ ΠΙΘΑΝΕΣ)

Απο εφημερίδες και μικρές αγγελίες.....122	1
Απο κέντρο/γραφείο ευρέσεως εργασίας...	2
Απο φίλους ή οικογένεια	3
Απο επαφές απ' ευθείας με εργοδότες.....	4
Μέσω του σχολείου ή εκπαιδευτικών κέντρων.....	5
Με άλλους τρόπους.....	6
Δεν ξέρω.....	7

ΕΡ. 91. Ποιός είναι ο κυριότερος λόγος που είστε άνεργος;

(ΔΕΙΞΤΕ ΚΑΡΤΑ ΕΡ. 91. - ΜΟΝΟ ΜΙΑ ΑΠΑΝΤΗΣΗ)

Οι εργασίες που μου πρότειναν δεν με ικανοποιούσαν...123	1
Τα χρήματα του επιδόματος ανεργίας είναι σχεδόν όσα θα έπαιρνα αν εργαζόμουν.....	2
Δεν υπάρχουν εργασίες που να ταιριάζουν με την εκπαιδευσή μου και τα προσόντα μου.....	3
Δέν υπάρχει καμμιά απολύτως δυνατότητα εργασίας στήν στήν περιοχή μου.....	4
Για προσωπικούς ή οικογενειακούς λόγους (π.χ. φροντίδα παιδιών).....	5
Άλλοι λόγοι.....	6
Δέν ξέρω.....	7

ΠΗΓ. ΕΡ. 92

ΡΩΤΕΙΣΤΕ ΕΡ. 92 ΕΩΣ ΚΑΙ ΕΡ. 101 ΣΕ ΟΛΟΥΣ ΤΟΥΣ ΝΕΟΥΣ ΕΚΤΟΣ
ΑΠΟ ΑΥΤΟΥΣ ΠΟΥ ΕΙΝΑΙ ΑΚΟΜΗ ΣΤΟ ΣΧΟΛΕΙΟ Η ΣΕ ΑΝΩΤΕΡΗ ΒΑΘΜΙΔΑ
ΕΚΠΑΙΔΕΥΣΗΣ (ΚΩΔ. 1, 2, 4, 5, 6, 7, 8 ΑΠΟ ΕΡ. 67, ΟΧΙ ΚΩΔ. 3)

ΕΡ. 92 Πόσο καιρό μετά την υποχρεωτική εκπαίδευση σταματήσατε τις
σπουδές σας;

Αμέσως μετά.....124	1
1 χρόνο μετά.....	2
2 χρόνια μετά.....	3
3 χρόνια μετά.....	4
4 χρόνια μετά.....	5
Περισσότερο απο 4 χρόνια.....	6
Δέν ξέρω.....	7

ΕΡ.93 Γιατί σταματήσατε τις σπουδές σας τότε; (ΔΕΙΞΤΕ ΚΑΡΤΑ ΕΡ.93-ΠΟΛΛΑΠΛΕΣ ΑΠΑΝΤΗΣΕΙΣ ΠΙΘΑΝΕΣ)

Συνέχισα οσα περισσότερα μπορούσα.....	125	1
Δεν έβρισκα το λόγο να συνεχίσω.....		2
Δεν μου άρεσε.....		3
Είχα ανάγκη απο χρήματα.....		4
Ηθελα να εργασθώ.....		5
Η οικογενειά μου είχε ανάγκη απο χρήματα..		6
Δεν είχαμε οικονομική άνεση να πληρώ- σουμε για εκπαίδευση.....		7
Είχα μικρά παιδιά να μεγαλώσω.....		8
Άλλος λόγος.....		9
Δεν ξέρω.....		10

ΕΡ.94 Μετά απο την κανονική σας εκπαίδευση, αρχίσατε να παρακολουθείτε κάποιο πρόγραμμα επαγγελματικής εκπαίδευσης, (ΑΝ ΝΑΙ). Πόσα διαφορετικά τέτοια προγράμματα παρακολούθησατε;

Κανένα.....	126	1	-->	ΠΗΓ.ΕΡ. 100
Ένα.....		2	-->	ΠΗΓ.ΕΡ. 95
Δύο.....		3	-->	ΠΗΓ.ΕΡ. 95
Τρία.....		4	-->	ΠΗΓ.ΕΡ. 95
Περισσότερα απο τρία.....		5	-->	ΠΗΓ.ΕΡ. 95
Δέν ξέρω.....		6	-->	ΠΗΓ.ΕΡ. 95

(ΕΑΝ ΕΝΑ Η ΠΕΡΙΣΣΟΤΕΡΑ ΣΤΗΝ ΠΡΟΗΓΟΥΜΕΝΗ ΕΡΩΤΗΣΗ ΡΩΤΕΙΣΤΕ ΕΡ.95 ΕΩΣ ΚΑΙ ΕΡ.99)

ΕΡ.95 Πόσα απο αυτά τα εκπαιδευτικά προγράμματα ολοκληρώσατε;

Κανένα.....	127	1
Ένα.....		2
Δύο.....		3
Τρία.....		4
Περισσότερα απο τρία.....		5
Δέν ξέρω.....		6

ΕΡ. 96 Αν προσθέσετε όλα τα χρονικά διαστήματα αυτών των προγραμμάτων που παρακολουθήσατε; Πόσος χρόνος αρθροίζεται συνολικά;

Λιγότερο από 6 μήνες.....	128	1
6 - 12 μήνες.....		2
13 - 18 μήνες.....		3
19 - 24 μήνες.....		4
Περισσότερο από 24 μήνες.....		5
Δεν ξέρω.....		6

ΕΡ. 97 Γενικά, νομίζετε ότι το επίπεδο εκπαίδευσης που αποκτήσατε με αυτά τα προγράμματα ήταν...; (ΔΙΑΒΑΣΤΕ)

Καλό.....	129	1
Αποδεκτό.....		2
Ανεπαρκές.....		3
Δεν ξέρω.....		4

ΕΡ. 98 Γενικά, πόσο πιστεύετε ότι ωφεληθήκατε από την εκπαίδευση που αποκτήσατε από αυτά τα προγράμματα: πολύ, αρκετά, όχι πολύ ή καθόλου;

Πολύ	130	1
Αρκετά.....		2
Οχι πολύ.....		3
Καθόλου.....		4
Δεν ξέρω.....		5

ΕΡ. 99 Αυτά τα εκπαιδευτικά προγράμματα σας βοήθησαν ποτέ ώστε να βρήτε άμεσα εργασία;

Ναι.....	131	1
Οχι.....		2
Δεν ξέρω.....		3

ΣΕ ΟΛΟΥΣ ΤΟΥΣ ΝΕΟΥΣ ΕΚΤΟΣ ΑΠΟ ΕΚΕΙΝΟΥΣ ΠΟΥ ΕΙΝΑΙ ΑΚΟΜΗ ΣΤΟ
ΣΧΟΛΕΙΟ Η ΣΕ ΑΝΩΤΕΡΗ ΒΑΘΜΙΑ ΕΚΠΑΙΔΕΥΣΗΣ

(ΚΩΔ. 1,2,4,5,6,7,8 απο ερ.67, ΟΧΙ Ο ΚΩΔ.3)

ΕΡ.100 Φύγατε απο το σχολείο κατέχοντες κάποια τυπικά προσόντα
πτυχίο η απολυτήριο;

Ναι.....	132	1
Οχι.....		2
Δεν ξέρω.....		3

ΕΡ.101 Μετά που φύγατε απο το σχολείο αποκτήσατε και κάποιο άλλο
πτυχίο (π.χ. απο προγράμματα ειδικευσης ή περαιτέρω σπουδές)

Ναι.....	133	1
Οχι.....		2
Δεν ξέρω.....		3

- 43 -

ΔΗΜΟΓΡΑΦΙΚΑ

(ΡΩΤΕΙΣΤΕ ΟΛΟΥΣ)

Δ.0 Παιδιά είναι η ημερομηνία γεννήσεώς σας;

Ημέρα 134

Μήνα 135

Χρόνο 136

(ΡΩΤΕΙΣΤΕ ΟΛΟΥΣ)

Δ1. Σχετικά με την πολιτική, ο κόσμος συζητάει για την "αριστερά" και την "δεξιά". Εσείς μπορείτε να κατατάξετε την θέση σας σ' αυτήν την κλίμακα; (ΔΕΙΣΤΕ ΚΑΡΤΑ Δ1 ΜΗ ΒΟΗΘΗΣΕΤΕ ΚΑΘΟΛΟΥ. ΤΟ ΑΤΟΜΟ ΠΡΕΠΕΙ ΝΑ ΤΟΠΟΘΕΤΗΘΕΙ ΜΕΣΑ Σ' ΕΝΑ ΤΕΤΡΑΓΩΝΟ, ΑΝ ΔΙΣΤΑΖΕΙ, ΝΑ ΕΠΙΜΕΙΝΕΤΕ)

	Αριστερά										Δεξιά
	270	1	2	3	4	5	6	7	8	9	10

Αρνήθηκε.....138 1

ΔΕΝ ΞΕΡΩ..... 2

Δ.2 Αισθάνεστε κοντά σε πολιτικά κόμμα περισσότερο απο τα άλλα;
Αν ναι, αισθάνεστε πολύ συνδεδεμένος/η με αυτό το κόμμα, αρκετά συνδεδεμένος/η ή απλώς το συμπαθείτε;

Πολύ συνδεδεμένος/η.....139 1

Αρκετά συνδεδεμένος/η..... 2

Απλώς το συμπαθεί..... 3

Με κανένα κόμμα συνδεδεμένος/η..... 4

Δεν ξέρω..... 5

ΔΕΝ ΥΠΑΡΧΕΙ ΕΡ.Δ3 ΕΩΣ ΚΑΙ ΕΡ.Δ9

Δ10. ΡΩΤΕΙΣΤΕ ΟΛΟΥΣ

Είστε...;

Ανύπαντρος/η.....	140	1
Παντρεμένος/η.....		2
Ζείτε σαν παντρεμένος/η συζείτε.....		3
Χωρισμένος/η - διαζευγμένος/η.....		4
Σε διάσταση.....		5
Χήρος/α.....		6

Δ11. Πόσο χρόνων είσασταν όταν τελειώσατε το σχολείο, τις σπουδές σας;

Εως 14 ετών.....	141	1
15 ετών.....		2
16 ετών.....		3
17 ετών.....		4
18 ετών.....		5
19 ετών.....		6
20 ετών.....		7
21 ετών.....		8
22 ετών και ανω.....		9
Ακόμη σπουδάζω.....		10

Δ12. ΦΥΛΟ ΕΡΩΤΟΥΜΕΝΟΥ ΑΤΟΜΟΥ

Ανδρας	142	1
Γυναίκα.....		2

ΔΕΝ ΥΠΑΡΧΕΙ ΕΡ. 13

Δ14. Πόσα άτομα μένουν σ' αυτό το νοικοκυριό ανήλικοι και ενήλικοι συμπεριλαμβανομένου του εαυτού σας;

Ένα.....	143	1
2.....		2
3.....		3
4.....		4
5.....		5
6.....		6
7.....		7
8.....		8
9 και περισσότερα		9

Δ15. Πόσα παιδιά ηλικίας μικρότερης των 15 χρόνων μένουν σ' αυτό το νοικοκυριό;

Ένα.....	144	1
2.....		2
3.....		3
4.....		4
5.....		5
6.....		6
7.....		7
8.....		8
9 και περισσότερα		9
Κανένα.....		10

ΔΕΝ ΥΠΑΡΧΕΙ ΕΡ. Δ16.

Δ17. Παιδιά είναι το επάγγελμα σας, με τι ασχολείστε;

(ΓΡΑΨΤΕ ΚΑΙ ΚΩΔΙΚΟΠΟΙΕΙΣΤΕ)

ΕΛΕΥΘΕΡΟΙ ΕΠΑΓΓΕΛΜΑΤΙΕΣ:

Αγρότες.....	1
Ψαράδες.....	2
Επαγγελματίες (δικηγόροι, γιατροί, λογιστές κλπ).....	3
Ιδιοκτήτες καταστημάτων ή εταιρειών, έμποροι, βιοτέχνες, βιομήχανοι.....	4

ΜΙΣΘΩΤΟΙ ΥΠΑΛΛΗΛΟΙ

Επαγγελματίες (μισθωτοί δικηγόροι, γιατροί, λογιστές κλπ).....	5
Γενικοί διευθυντές, πρόεδροι εταιρειών κλπ.....	6
Προϊστάμενοι τμηματάρχες.....	7
Άλλοι υπάλληλοι γραφείου.....	8
Υπάλληλοι εξωτερικών εργασιών (πωλητές, κλητήρες κλπ).....	9
Προϊστάμενος.....	10
Ειδικευμένος τεχνίτης.....	11
Ανειδίκευτος εργάτης.....	12

ΧΩΡΙΣ ΕΠΑΓΓΕΛΜΑΤΙΚΗ ΑΜΕΙΒΟΜΕΝΗ ΔΡΑΣΤΗΡΙΟΤΗΤΑ

Συνταξιούχοι.....	13
Νοικοκυρά μη εργαζομένη.....	14
Φοιτητές, σπουδαστές, μαθητές.....	15
Στρατιωτική θητεία.....	16
Άνεργοι - προσωρινά δεν εργάζεται.....	17



Δ.18 (ΓΙΑ ΟΣΟΥΣ ΔΕΝ ΑΣΚΟΥΝ ΕΠΑΓΓΕΛΜΑΤΙΚΗ ΑΜΕΙΒΟΜΕΝΗ ΕΡΓΑΣΙΑ:
ΚΩΔ.13 ΕΩΣ 17 ΣΤΗΝ Δ.17)

Έχετε ποτέ ασκήσει κάποια επαγγελματική αμειβομένη εργασία;
(ΑΝ ΝΑΙ)
Ποιά ήταν η τελευταία επαγγελματική σας δραστηριότητα;
(ΓΡΑΨΤΕ ΚΑΙ ΚΩΔΙΚΟΠΟΙΕΙΣΤΕ)

ΕΛΕΥΘΕΡΟΙ ΕΠΑΓΓΕΛΜΑΤΙΕΣ

Αγρότες.....	1
Ψαράδες.....	2
Επαγγελματίες (δικηγόροι, γιατροί, λογιστές κλπ).....	3
Ιδιοκτήτες καταστημάτων ή εταιρειών, έμποροι, βιοτέχνες, βιομήχανοι.....	4

ΜΙΣΘΩΤΟΙ ΥΠΑΛΛΗΛΟΙ

Επαγγελματίες (μισθωτοί δικηγόροι, γιατροί, λογιστές κλπ).....	5
Γενικοί διευθυντές, πρόεδροι εταιρειών κλπ.....	6
Προϊστάμενοι τμηματάρχες.....	7
Άλλοι υπάλληλοι γραφείου.....	8
Υπάλληλοι εξωτερικών εργασιών (πωλητές, κλητήρες κλπ).....	9
Προϊστάμενος.....	10
Ειδικευμένος τεχνίτης.....	11
Ανειδίκευτος εργάτης.....	12
ΠΟΤΕ ΔΕΝ ΑΣΚΗΣΕ ΚΑΠΟΙΑ ΑΜΕΙΒΟΜΕΝΗ ΕΠΑΓΓΕΛΜΑΤΙΚΗ ΔΡΑΣΤΗΡΙΟΤΗΤΑ	00



ΔΕΝ ΥΠΑΡΧΕΙ ΕΡ.Δ19 ΕΩΣ ΕΡ.Δ21

Δ.22 (ΡΩΤΕΙΣΤΕ ΟΛΟΥΣ)

Είστε ο αρχηγός του νοικοκυριού;

Ναι.....147 1 ΠΗΓΑΙΝΕ ΕΡ.Δ25

Όχι..... 2 ΠΗΓΑΙΝΕ ΕΡ.Δ23

Δ.23 (ΡΩΤΕΙΣΤΕ ΟΣΟΥΣ ΔΕΝ ΕΙΝΑΙ ΑΡΧΗΓΟΙ ΤΟΥ ΝΟΙΚΟΚΥΡΙΟΥ:ΚΩΔ.2 ΣΤΗΝ Δ22)

Ποιά είναι το επάγγελμα του αρχηγού του νοικοκυριού;

(ΓΡΑΨΤΕ ΚΑΙ ΚΩΔΙΚΟΠΟΙΕΙΣΤΕ)

.....

ΕΛΕΥΘΕΡΟΙ ΕΠΑΓΓΕΛΜΑΤΙΕΣ:

Αγρότες..... 1

Ψαράδες..... 2

Επαγγελματίες (δικηγόροι, γιατροί, λογιστές κλπ)..... 3

Ιδιοκτήτες καταστημάτων ή εταιρειών, έμποροι,
βιοτέχνες, βιομήχανοι..... 4

ΜΙΣΘΩΤΟΙ ΥΠΑΛΛΗΛΟΙ

Επαγγελματίες (μισθωτοί δικηγόροι, γιατροί,
λογιστές κλπ)..... 5

Γενικοί διευθυντές, πρόεδροι εταιρειών κλπ..... 6

Προιστάμενοι τμηματάρχες..... 7

Άλλοι υπάλληλοι γραφείου..... 8

Υπαλλήλοι εξωτερικών εργασιών (πωλητές, κλητήρες κλπ). 9

Προιστάμενος..... 10

Ειδικευμένος τεχνίτης..... 11

Ανειδίκευτος εργάτης..... 12

ΧΩΡΙΣ ΕΠΑΓΓΕΛΜΑΤΙΚΗ ΑΜΕΙΒΟΜΕΝΗ ΔΡΑΣΤΗΡΙΟΤΗΤΑ

Συνταξιούχοι..... 13

Νοικοκυρά μη εργαζομένη..... 14

Φοιτητές, σπουδαστές, μαθητές..... 15

Στρατιωτική θητεία..... 16

Άνεργος - προσωρινά δεν εργάζεται..... 17



Δ.24. (ΡΩΤΕΙΣΤΕ ΟΣΟΥΣ ΟΙ ΑΡΧΗΓΟΣ ΤΟΥ ΝΟΙΚΟΚΥΡΙΟΥ ΔΕΝ ΑΣΚΕΙ
ΕΠΑΓΓΕΛΜΑΤΙΚΗ ΑΜΕΙΒΟΜΕΝΗ ΕΡΓΑΣΙΑ: ΚΩΔ.13 ΕΩΣ 17 ΣΤΗΝ Δ23)

Εχει ποτέ ασκήσει κάποια επαγγελματική αμειβόμενη εργασία ο
αρχηγός του νοικοκυριού σας; (ΑΝ ΝΑΙ) Ποιά ήταν η τελευταία
του/της επαγγελματική δραστηριότητα;

(ΓΡΑΨΤΕ ΚΑΙ ΚΩΔΙΚΟΠΟΙΕΙΣΤΕ)

.....

ΕΛΕΥΘΕΡΟΙ ΕΠΑΓΓΕΛΜΑΤΙΕΣ

Αγρότες.....	1
Ψαράδες.....	2
Επαγγελματίες (δικηγόροι, γιατροί, λογιστές κλπ).....	3
Ιδιοκτήτες καταστημάτων ή εταιρειών, έμποροι, βιοτέχνες, βιομήχανοι.....	4

ΜΙΣΘΩΤΟΙ ΥΠΑΛΛΗΛΟΙ

Επαγγελματίες (μισθωτοί δικηγόροι, γιατροί, λογιστές κλπ).....	5
Γενικοί διευθυντές, πρόεδροι εταιρειών κλπ.....	6
Προιστάμενοι τμηματάρχες.....	7
Άλλοι υπάλληλοι γραφείου.....	8
Υπαλλήλοι εξωτερικών εργασιών (πωλητές, κλητήρες κλπ).....	9
Προιστάμενοι.....	10
Ειδικευμένος τεχνίτης.....	11
Ανειδίκευτος εργάτης.....	12
Ο ΑΡΧΗΓΟΣ ΤΟΥ ΝΟΙΚΟΚΥΡΙΟΥ ΠΟΤΕ ΔΕΝ ΑΣΚΗΣΕ ΚΑΠΟΙΑ ΑΜΕΙΒΟΜΕΝΗ ΕΠΑΓΓΕΛΜΑΤΙΚΗ ΔΡΑΣΤΗΡΙΟΤΗΤΑ	00



149

ΔΕΝ ΥΠΑΡΧΕΙ ΕΡ.Δ.25 ΕΩΣ ΕΡ.Δ.26

Δ.27. Θα λέγατε ότι ζείτε σε..... (ΔΙΑΒΑΣΤΕ)

Αγροτική κοινότητα ή χωριό.....	150	1
Μικρή ή μεσαία πόλη.....		2
Μεγάλη πόλη.....		3
Δεν ξέρω.....		4

Δ.28. Θεωρείτε τον εαυτό σας ότι ανήκει σε κάποια συγκεκριμένη θρησκεία; (ΑΝ ΝΑΙ) Σε ποιά; Είστε...;

Ρωμαιοκαθολικός.....	151	1	--▶	ΠΗΓ. Δ. 29
Προτεστάντης.....		2	--▶	ΠΗΓ. Δ. 29
Ορθόδοξος.....		3	--▶	ΠΗΓ. Δ. 29
Ιουδαιστής.....		4	--▶	ΠΗΓ. Δ. 29
Μουσουλμάνος.....		5	--▶	ΠΗΓ. Δ. 30
Βουδιστής.....		6	--▶	ΠΗΓ. Δ. 30
Ινδουιστής.....		7	--▶	ΠΗΓ. Δ. 30
Άλλο (Διευκρινίστε).....		8	--▶	ΠΗΓ. Δ. 30
Καμμιά.....		9	--▶	ΠΗΓ. Δ. 30
Δεν ξέρω.....		10	--▶	ΠΗΓ. Δ. 30

Δ.29. (ΓΙΑ ΕΚΕΙΝΟΥΣ ΜΕ ΚΩΔ. 1 ΕΩΣ 4 ΣΤΗΝ Δ.28)

Πηγαίνετε σε θρησκευτικές λειτουργίες πολλές φορές την εβδομάδα, μια φορά την εβδομάδα μερικές φορές τον χρόνο μια φορά τον χρόνο, σπανιότερα ή ποτέ;
(ΜΟΝΟ ΜΙΑ ΑΠΑΝΤΗΣΗ)

Πολλές φορές την εβδομάδα.....	152	1
Μια φορά την εβδομάδα.....		2
Μερικές φορές τον χρόνο.....		3
Μια φορά τον χρόνο/η και σπανιότερα....		4
Ποτέ.....		5
Δεν ξέρω.....		6

Δ.30. (ΣΕ ΟΛΟΥΣ) Ανεξάρτητα από το αν ασκείτε ή όχι τα θρησκευτικά σας καθήκοντα θα λέγατε ότι είστε...;

Ένα θρησκευόμενο άτομο.....	153	1
Ένα μη θρησκευόμενο άτομο.....		2
Ένας αγνωστικιστής.....		3
Ένας άθεος.....		4
Δεν ξέρω.....		5

Π Ρ Ο Τ Ο Κ Ο Λ Λ Ο Σ Υ Ν Ε Ν Τ Ε Υ Ξ Η Σ

P1	ΗΜΕΡΟΜΗΝΙΑ ΚΑΙ ΩΡΑ ΣΥΝΕΝΤΕΥΞΗΣ	ΗΜΕΡΑ	ΜΗΝΑΣ
		154	155

P2	ΩΡΑ ΕΝΑΡΞΗΣ ΤΗΣ ΣΥΝΕΝΤΕΥΞΗΣ	ΩΡΑ	ΛΕΠΤΑ
	ΧΡΗΣΙΜΟΠΟΙΕΙΣΤΕ 24ΩΡΗ ΒΑΣΗ	156	157

P3	ΠΟΣΑ ΛΕΠΤΑ ΔΙΗΡΚΕΣΕ Η ΣΥΝΕΝΤΕΥΞΗ	ΛΕΠΤΑ
		158

P.4. Πόσα άτομα ήταν παρόντες κατά την διάρκεια της συνέντευξης;

- Δύο (ο ερευνητής και το ερωτούμενο άτομο)..... 159 1
- Τρία..... 2
- Τέσσερα..... 3
- Πέντε ή περισσότερα..... 4

P.5. Βαθμός συνεργασίας του ερωτουμένου ατόμου

- Τέλεια..... 160 1
- Καλή..... 2
- Μέτρια..... 3
- Κακή..... 4

P.6. Μέγεθος πόλης

Τοπικοί κωδικοί

161 1 2 3 4 5 6 7 8 9 10 11 12

P.7. Γεωγραφικό διαμέρισμα ΕΟΚ

Δείτε τοπικούς κωδικούς

--	--

162

P.8. Ταχυδρομικός κώδικας

--	--	--	--	--

 163

P.9. Αριθμός σημείου

--	--	--	--

 164

P.10. Κωδικός ερευνητού

--	--	--

 165

P.11. Σταθμιστικοί παράγοντες

--	--	--	--	--	--	--	--

 166

ΑΘΗΝΑ	1
ΘΕΣΣΑΛΟΝΙΚΗ	2
ΑΣΤΙΚΟ	3
ΗΜΙΑΣΤΙΚΟ	4
ΑΓΡΟΤΙΚΟ	5

ΟΝΟΜΑΤΕΠΩΝΥΜΟ _____ ΤΗΛ. _____

ΟΝΟΜΑ ΣΤΟ ΚΟΥΔΟΥΝΙ _____ ΟΡΟΦΟΣ _____

ΔΙΕΥΘΥΝΣΗ _____ ΠΕΡΙΟΧΗ _____

ΚΑΡΤΑ ΕΡ.6

ΝΑ ΔΙΑΤΗΡΗΘΕΙ Η ΤΑΣΗ ΣΤΗΝ ΧΩΡΑ

ΝΑ ΑΥΞΗΘΕΙ Η ΣΥΜΜΕΤΟΧΗ ΤΩΝ ΠΟΛΙΤΩΝ
ΣΤΙΣ ΑΠΟΦΑΣΕΙΣ ΤΗΣ ΚΥΒΕΡΝΗΣΗΣ

ΝΑ ΚΑΤΑΠΟΛΕΜΗΘΕΙ Η ΑΥΞΗΣΗ ΤΩΝ ΤΙΜΩΝ

ΝΑ ΔΙΑΣΦΑΛΙΣΘΕΙ Η ΕΛΕΥΘΕΡΙΑ ΤΟΥ ΛΟΓΟΥ

ΚΑΡΤΑ ΕΡ. 7

ΠΡΕΠΕΙ ΝΑ ΑΛΛΑΞΕΙ ΡΙΖΙΚΑ ΟΛΗ Η ΟΡΓΑΝΩΣΗ ΤΗΣ ΚΟΙΝΩΝΙΑΣ
ΜΑΣ ΜΕ ΜΙΑ ΕΠΑΝΑΣΤΑΤΙΚΗ ΠΡΑΞΗ

ΠΡΕΠΕΙ ΝΑ ΒΕΛΤΙΩΘΕΙ ΣΙΓΑ-ΣΙΓΑ Η ΚΟΙΝΩΝΙΑ ΜΑΣ ΜΕ
ΜΕΤΑΡΡΥΘΜΙΣΕΙΣ

ΠΡΕΠΕΙ ΝΑ ΥΠΕΡΑΣΠΙΣΤΟΥΜΕ ΓΕΝΝΑΙΑ ΤΗ ΣΥΓΧΡΟΝΗ ΚΟΙΝΩΝΙΑ
ΕΝΑΝΤΙ ΤΩΝ ΑΝΑΤΡΕΠΤΙΚΩΝ ΔΥΝΑΜΕΩΝ

ΚΑΡΤΑ ΕΡ. 8

ΕΠΙΣΤΗΜΗ ΚΑΙ ΤΕΧΝΟΛΟΓΙΑ

ΕΘΝΙΚΗ ΠΟΛΙΤΙΚΗ

ΣΠΟΡ

ΚΥΡΙΑ ΚΟΙΝΩΝΙΚΑ ΠΡΟΒΛΗΜΑΤΑ
(π.χ. ΑΝΘΡΩΠΙΝΑ ΔΙΚΑΙΩΜΑΤΑ, ΦΤΩΧΕΙΑ,
ΙΣΟΤΗΤΑ ΤΩΝ ΦΥΛΩΝ κ.λ.π.)

ΚΑΛΕΣ ΤΕΧΝΕΣ ΚΑΙ ΨΥΧΑΓΩΓΙΑ
(ΘΕΑΤΡΟ, ΜΟΥΣΙΚΗ, ΚΙΝΗΜΑΤΟΓΡΑΦΟΣ)

ΤΡΟΠΟΣ ΖΩΗΣ ΤΩΝ ΑΝΘΡΩΠΩΝ ΣΕ ΑΛΛΕΣ ΧΩΡΕΣ
ΤΗΣ ΕΥΡΩΠΗΣ

ΤΟΠΙΚΗ ΖΩΗ, ΓΛΩΣΣΑ ΚΑΙ ΠΟΛΙΤΙΣΜΟΣ ΚΑΠΟΙΑΣ
ΠΕΡΙΟΧΗΣ

ΤΟ ΠΕΡΙΒΑΛΛΟΝ Η ΠΡΟΣΤΑΣΙΑ ΤΗΣ ΦΥΣΗΣ,
Η ΟΙΚΟΛΟΓΙΑ

Ο ΤΡΙΤΟΣ ΚΟΣΜΟΣ, ΤΑ ΠΡΟΒΛΗΜΑΤΑ ΤΗΣ
ΥΠΟΑΝΑΠΤΥΞΗΣ

Η ΔΙΕΘΝΗΣ ΠΟΛΙΤΙΚΗ

ΤΟ ΚΙΝΗΜΑ ΕΙΡΗΝΗΣ

ΚΑΡΤΑ ΕΡ. 9

ΙΣΟΤΗΤΑ ΤΩΝ ΦΥΛΩΝ

ΠΡΟΣΤΑΣΙΑ ΤΟΥ ΠΕΡΙΒΑΛΛΟΝΤΟΣ

ΠΑΓΚΟΣΜΙΑ ΕΙΡΗΝΗ

ΠΑΛΗ ΕΝΑΝΤΙΑ ΣΤΙΣ ΦΥΛΕΤΙΚΕΣ ΔΙΑΚΡΙΣΕΙΣ/
ΑΝΤΙΡΑΤΣΙΣΤΙΚΟΙ ΑΓΩΝΕΣ

ΑΜΥΝΑ ΤΗΣ ΕΛΛΑΔΟΣ

ΑΓΩΝΑΣ ΕΝΑΝΤΙΑ ΣΤΗΝ ΦΤΩΧΕΙΑ

ΤΑ ΘΡΗΣΚΕΥΤΙΚΑ ΜΟΥ ΠΙΣΤΕΥΩ

ΕΛΕΥΘΕΡΙΑ ΤΟΥ ΑΤΟΜΟΥ

Η ΕΝΟΠΙΟΙΗΣΗ ΤΗΣ ΕΥΡΩΠΗΣ

ΑΝΘΡΩΠΙΝΑ ΔΙΚΑΙΩΜΑΤΑ

Η ΕΠΑΝΑΣΤΑΣΗ

ΒΟΗΘΕΙΑ ΠΡΟΣ ΤΟΝ ΤΡΙΤΟ ΚΟΣΜΟ

ΚΑΡΤΑ ΕΡ. 10

ΚΑΛΟΙ ΤΡΟΠΟΙ ΚΑΙ ΕΥΓΕΝΕΙΑ

ΙΚΑΝΟΤΗΤΑ ΕΠΙΚΟΙΝΩΝΙΑΣ ΜΕ ΑΛΛΟΥΣ

ΑΝΕΞΑΡΤΗΣΙΑ

ΕΥΣΥΝΕΙΔΗΣΙΑ ΣΤΗ ΔΟΥΛΕΙΑ

ΑΙΣΘΗΣΗ ΥΠΕΥΘΥΝΟΤΗΤΑΣ

ΦΑΝΤΑΣΙΑ

ΑΝΕΚΤΙΚΟΤΗΤΑ ΚΑΙ ΣΕΒΑΣΜΟΣ ΠΡΟΣ ΤΟΥΣ ΑΛΛΟΥΣ

ΑΙΣΘΗΣΗ ΟΙΚΟΝΟΜΙΑΣ, ΝΑ ΜΗΝ ΓΙΝΕΤΑΙ ΣΠΑΤΑΛΗ
ΧΡΗΜΑΤΩΝ ΚΑΙ ΑΛΛΩΝ ΠΡΑΓΜΑΤΩΝ

ΘΡΗΣΚΕΥΤΙΚΗ ΠΙΣΤΗ

ΥΠΑΚΟΗ

ΑΦΟΣΙΩΣΗ

ΚΑΡΤΑ ΕΡ. 11

ΕΛΛΕΙΨΗ ΚΑΤΑΛΛΗΛΗΣ ΣΤΕΓΗΣ

ΡΑΤΣΙΣΜΟΣ ΚΑΙ ΑΛΛΟΥ ΕΙΔΟΥΣ ΔΙΑΚΡΙΣΕΙΣ

ΑΝΕΡΓΙΑ

Η ΣΧΟΛΙΚΗ ΕΚΠΑΙΔΕΥΣΗ ΔΕΝ ΠΡΟΕΤΟΙΜΑΖΕΙ
ΚΑΤΑΛΛΗΛΑ ΤΟΥΣ ΝΕΟΥΣ ΓΙΑ ΤΗΝ ΖΩΗ

ΠΡΟΒΛΗΜΑΤΑ ΜΕ ΤΙΣ ΑΡΧΕΣ (ΑΣΤΥΝΟΜΙΑ
ΔΗΜΟΣΙΕΣ ΥΠΗΡΕΣΙΕΣ)

A. I. D. S

ΝΑΡΚΩΤΙΚΑ

ΚΑΡΤΑ ΕΡ. 12

ΦΙΛΑΝΘΡΩΠΙΚΕΣ ΟΡΓΑΝΩΣΕΙΣ

ΕΚΚΛΗΣΙΑΣΤΙΚΕΣ Η ΘΡΗΣΚΕΥΤΙΚΕΣ ΟΡΓΑΝΩΣΕΙΣ

ΠΟΛΙΤΙΣΤΙΚΕΣ Η ΚΑΛΛΙΤΕΧΝΙΚΕΣ ΟΜΑΔΕΣ

ΣΥΝΔΙΚΑΛΙΣΤΙΚΕΣ Η ΕΠΑΓΓΕΛΜΑΤΙΚΕΣ ΟΡΓΑΝΩΣΕΙΣ

ΠΟΛΙΤΙΚΑ ΚΟΜΜΑΤΑ Η ΚΙΝΗΜΑΤΑ

ΟΡΓΑΝΩΣΕΙΣ ΥΠΕΡΑΣΠΙΣΗΣ ΤΩΝ ΑΝΘΡΩΠΙΝΩΝ
ΔΙΚΑΙΩΜΑΤΩΝ ΣΤΗΝ ΕΛΛΑΔΑ Η ΣΤΟ ΕΞΩΤΕΡΙΚΟ

ΟΜΑΔΕΣ ΓΙΑ ΤΗΝ ΠΡΟΣΤΑΣΙΑ ΤΗΣ ΦΥΣΗΣ, ΚΑΙ ΤΩΝ
ΖΩΩΝ Η ΟΙΚΟΛΟΓΙΚΕΣ ΟΡΓΑΝΩΣΕΙΣ

ΟΡΓΑΝΩΣΕΙΣ ΝΕΩΝ (ΠΧ ΠΡΟΣΚΟΠΟΙ, ΟΜΙΛΟΙ ΝΕΩΝ ΚΑΠ)

ΟΜΑΔΕΣ ΚΑΤΑΝΑΛΩΤΩΝ

ΑΘΛΗΤΙΚΟΥΣ ΟΜΙΛΟΥΣ Η ΣΥΛΛΟΓΟΥΣ

ΆΛΛΕΣ ΕΙΔΙΚΕΣ ΟΜΑΔΕΣ Η ΣΥΛΛΟΓΟΥΣ (ΠΧ ΣΥΛΛΕΚΤΕΣ
ΓΡΑΜΜΑΤΟΣΗΜΩΝ, ΚΑΠ)

1. ΠΟΡΤΟΓΑΛΙΑ
2. ΙΣΠΑΝΙΑ
3. ΓΑΛΛΙΑ
5. ΙΤΑΛΙΑ
5. ΕΛΛΑΔΑ
6. ΑΛΒΑΝΙΑ
7. ΓΙΟΥΓΚΟΣΛΑΒΙΑ
8. ΒΟΥΛΓΑΡΙΑ
9. ΤΟΥΡΚΙΑ
10. ΡΟΥΜΑΝΙΑ
11. ΑΥΣΤΡΙΑ
12. ΟΥΓΓΑΡΙΑ
13. ΕΛΒΕΤΙΑ
14. ΠΡΩΗΝ ΔΥΤΙΚΗ ΓΕΡΜΑΝΙΑ
15. ΤΣΕΧΟΣΛΟΒΑΚΙΑ
16. ΒΕΛΓΙΟ
17. ΛΟΥΞΕΜΒΟΥΡΓΟ
18. ΠΡΩΗΝ ΑΝΑΤΟΛΙΚΗ ΓΕΡΜΑΝΙΑ
19. ΠΟΛΩΝΙΑ
20. ΣΟΒΙΕΤΙΚΗ ΕΝΩΣΗ
21. ΔΑΝΙΑ
22. ΟΛΛΑΝΔΙΑ
23. ΗΝΩΜΕΝΟΝ ΒΑΣΙΛΕΙΟΝ
24. ΙΡΛΑΝΔΙΑ
25. ΝΟΡΒΗΓΙΑ
26. ΣΟΥΗΔΙΑ
27. ΦΙΛΑΝΔΙΑ
28. ΙΣΛΑΝΔΙΑ

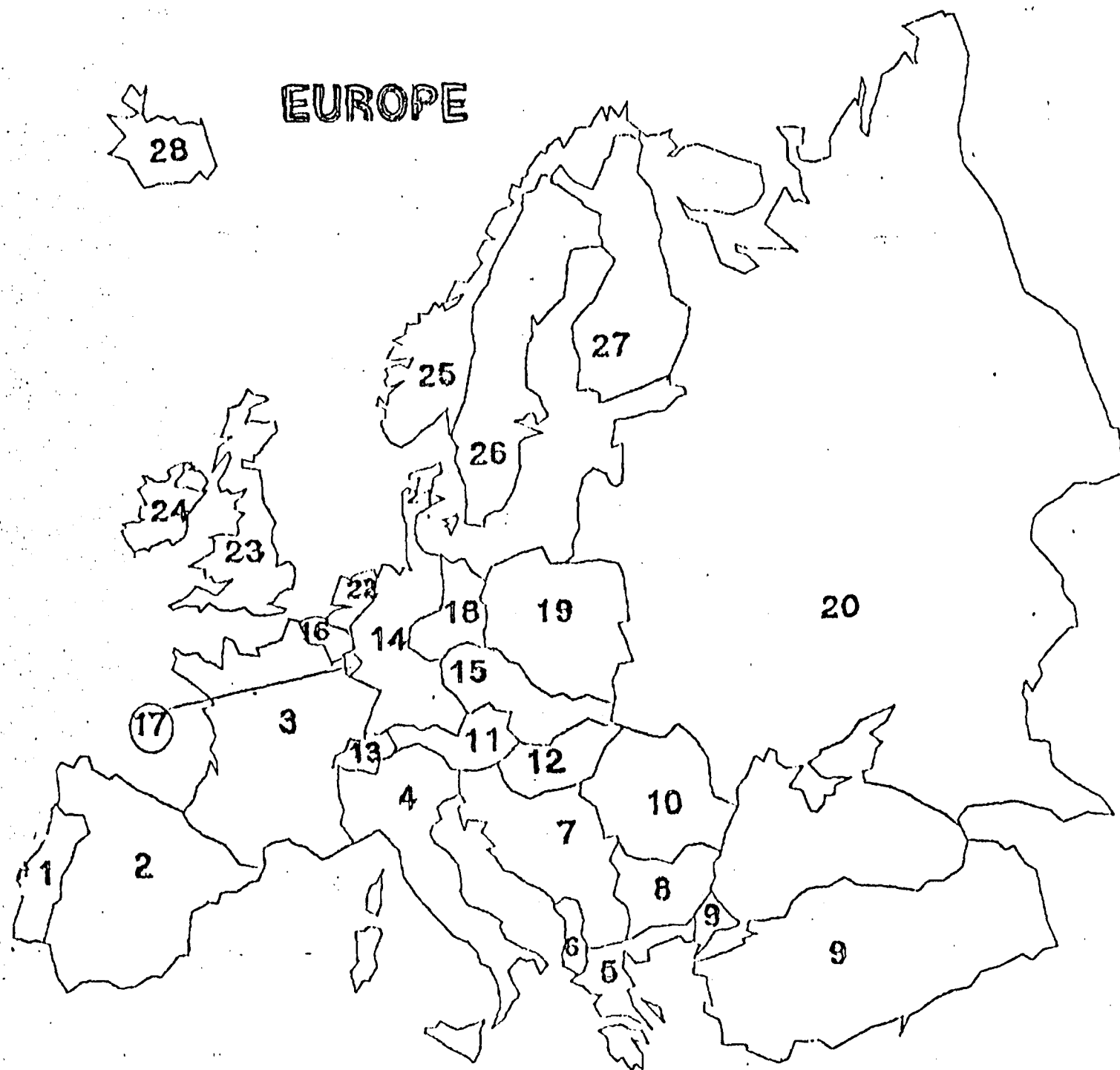

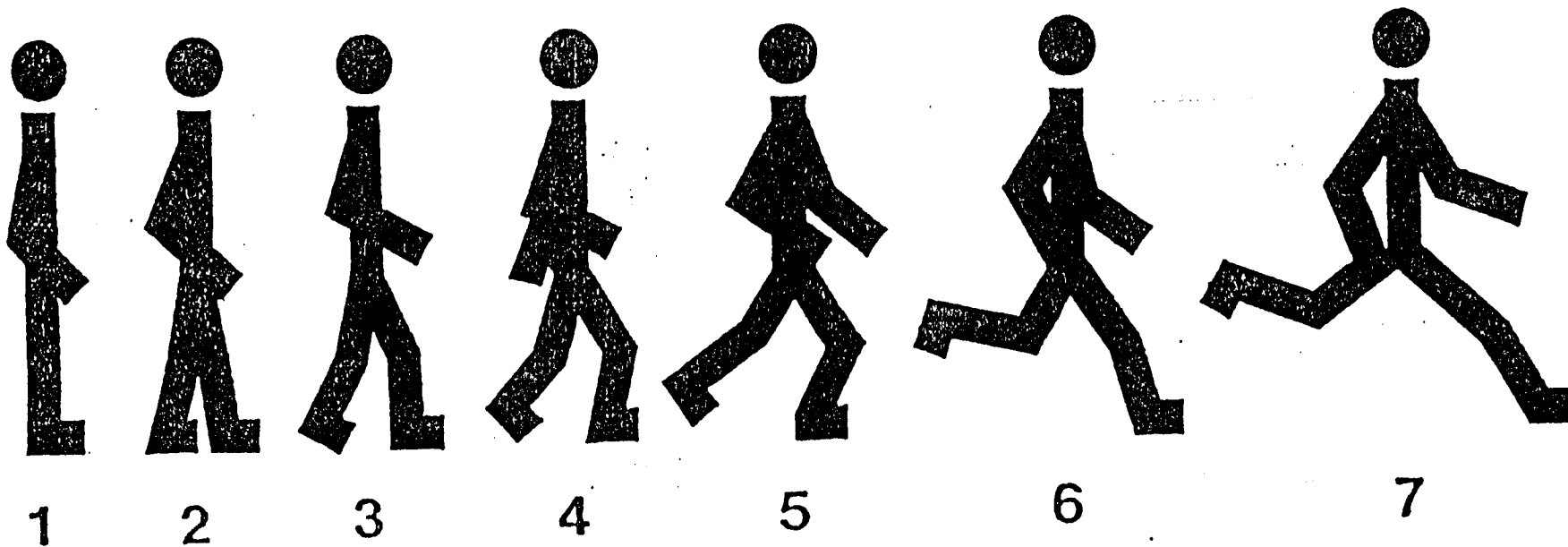

ΠΕΡΙΒΑΛΛΟΝ

ΤΑΞΕΙΔΙΩΤΙΚΑ, ΓΙΑ ΠΑΡΑΔΕΙΓΜΑ: ΤΕΛΩΝΕΙΑΚΟΙ
ΕΛΕΓΧΟΙ ΣΤΑ ΣΥΝΟΡΑ, ΑΓΟΡΕΣ ΑΦΟΡΟΛΟΓΗΤΩΝ
ΠΡΟΙΟΝΤΩΝ, ΕΥΚΟΛΙΕΣ ΠΛΗΡΩΜΗΣ, ΚΑΛΥΨΗ ΓΙΑ
ΑΤΥΧΗΜΑΤΑ Η ΑΣΘΕΝΕΙΑ

ΠΡΟΣΤΑΣΙΑ ΚΑΤΑΝΑΛΩΤΩΝ

ΑΝΑΓΝΩΡΙΣΗ ΠΡΟΣΩΝΤΩΝ ΜΟΡΦΩΣΗΣ

ΠΡΟΓΡΑΜΜΑΤΑ ΑΝΤΑΛΛΑΓΩΝ ΓΙΑ ΠΑΡΑΔΕΙΓΜΑ
ΣΤΟΝ ΤΟΜΕΑ ΤΗΣ ΜΟΡΦΩΣΗΣ ΚΑΙ ΕΠΑΓΓΕΛΜΑΤΙΚΗΣ
ΕΚΠΑΙΔΕΥΣΗΣ

ΠΡΟΓΡΑΜΜΑΤΑ ΓΙΑ ΤΗΝ ΝΟΕΛΑΙΑ, ΓΙΑ ΠΑΡΑΔΕΙΓΜΑ
ΑΝΤΑΛΛΑΓΗ ΝΕΩΝ, ΕΠΙΔΟΜΑΤΑ ΣΠΟΥΔΩΝ/ΥΠΟΤΡΟΦΙΕΣ
ΚΑΙ ΕΠΙΧΟΡΗΓΗΣΕΙΣ

ΑΓΩΝΑΣ ΕΝΑΝΤΙΟΝ ΤΟΥ ΚΑΡΚΙΝΟΥ, AIDS, ΝΑΡΚΩΤΙΚΩΝ,
ΚΑΠΝΙΣΜΑΤΟΣ

ΑΘΛΗΤΙΣΜΟΣ, ΓΙΑ ΠΑΡΑΔΕΙΓΜΑ: ΕΠΙΧΟΡΗΓΗΣΕΙΣ,
ΟΙΚΟΝΟΜΙΚΟΙ ΥΠΟΣΤΗΡΙΧΤΕΣ

ΔΙΚΑΙΩΜΑΤΑ ΤΟΥ ΠΟΛΙΤΗ, ΓΙΑ ΠΑΡΑΔΕΙΓΜΑ: ΔΙΚΑΙΩΜΑΤΑ
ΤΩΝ ΕΡΓΑΖΟΜΕΝΩΝ, ΔΙΚΑΙΩΜΑ ΔΙΑΜΟΝΗΣ, ΔΙΚΑΙΩΜΑ
ΨΗΦΟΥ ΚΑΙ ΚΟΙΝΩΝΙΚΗΣ ΑΣΦΑΛΙΣΗΣ

ΠΟΛΙΤΙΣΤΙΚΑ

ΔΙΚΑΙΩΜΑΤΑ ΤΩΝ ΝΕΩΝ, ΓΙΑ ΠΑΡΑΔΕΙΓΜΑ: ΕΞΟΥΣΙΑ ΓΟΝΕΩΝ,
ΝΟΜΙΚΗ ΚΑΤΟΧΥΡΩΣΗ ΤΗΣ ΑΝΕΞΑΡΤΗΣΙΑΣ, ΠΡΟΣΤΑΣΙΑ ΣΤΟ ΧΩΡΟ
ΕΡΓΑΣΙΑΣ

ΒΟΗΘΕΙΑ ΣΕ ΑΤΟΜΑ ΜΕ ΕΙΔΙΚΕΣ ΑΝΑΓΚΕΣ, ΑΠΟΡΑ Η
ΑΓΓΡΑΜΜΑΤΑ

ΚΑΡΤΑ ΕΡ. 25

ΔΗΜΟΣΙΕΥΣΕΙΣ, ΒΙΒΛΙΑ

ΚΙΝΗΜΑΤΟΓΡΑΦΟΣ Η ΤΗΛΕΟΠΤΙΚΑ ΦΙΛΜΣ

ΒΙΝΤΕΟ ΚΛΙΠΣ

ΔΙΑΛΕΞΕΙΣ

ΕΠΙΣΚΕΨΕΙΣ ΓΙΑ ΣΥΛΛΟΓΗ ΠΛΗΡΟΦΟΡΙΩΝ ΣΕ
ΕΥΡΩΠΑΙΚΑ ΙΔΡΥΜΑΤΑ

ΣΕΙΡΑ ΜΑΘΗΜΑΤΩΝ

ΕΝΗΜΕΡΩΤΙΚΕΣ ΕΚΘΕΣΕΙΣ ΓΙΑ ΤΗΝ ΕΥΡΩΠΗ ΣΕ
ΔΗΜΑΡΧΕΙΑ ΚΑΙ ΒΙΒΛΙΟΘΗΚΕΣ

ΠΡΟΓΡΑΜΜΑΤΑ ΑΝΤΑΛΛΑΓΗΣ ΝΕΩΝ ΜΕΣΑ ΣΤΗΝ ΕΥΡΩΠΑΙΚΗ
ΚΟΙΝΟΤΗΤΑ

ΔΟΚΙΜΑΣΤΙΚΑ ΠΡΟΓΡΑΜΜΑΤΑ, ΔΗΛ. ΤΟΠΙΚΕΣ ΠΡΩΤΟΒΟΥΛΙΕΣ
ΣΥΝΤΟΝΙΣΜΕΝΕΣ ΣΕ ΕΥΡΩΠΑΙΚΟ ΕΠΙΠΕΔΟ

ΚΙΝΗΤΕΣ ΕΚΘΕΣΕΙΣ ΓΙΑ ΠΑΡΟΧΗ ΠΛΗΡΟΦΟΡΙΩΝ
ΛΕΩΦΟΡΕΙΑ, ΕΚΘΕΣΕΙΣ, ΠΕΡΙΠΤΕΡΑ ΠΛΗΡΟΦΟΡΗΣΗΣ

ΠΡΑΚΤΙΚΟΙ ΟΔΗΓΟΙ ΓΙΑ ΠΑΡΟΧΗ ΠΛΗΡΟΦΟΡΙΩΝ

ΠΡΟΣΒΑΣΗ ΣΕ ΠΛΗΡΟΦΟΡΙΕΣ ΠΑΝΩ ΣΕ ΘΕΜΑΤΑ ΕΘΝΙΚΑ
ΚΑΙ ΘΕΜΑΤΑ ΤΗΣ ΕΥΡΩΠΑΙΚΗΣ ΚΟΙΝΟΤΗΤΑΣ

KAPTA 30-31-32

ΔΑΝΕΖΙΚΑ

ΓΕΡΜΑΝΙΚΑ

ΓΑΛΛΙΚΑ

ΙΤΑΛΙΚΑ

ΟΛΛΑΝΔΙΚΑ

ΑΓΓΛΙΚΑ

ΙΣΠΑΝΙΚΑ

ΠΟΡΤΟΓΑΛΙΚΑ

ΕΛΛΗΝΙΚΑ

ΑΛΛΗ

ΚΑΜΜΙΑ

ΚΑΡΤΑ ΕΡ. 36

ΔΑΝΕΖΙΚΑ

ΓΕΡΜΑΝΙΚΑ

ΓΑΛΛΙΚΑ

ΙΤΑΛΙΚΑ

ΟΛΛΑΝΔΙΚΑ

ΑΓΓΛΙΚΑ

ΙΣΠΑΝΙΚΑ

ΠΟΡΤΟΓΑΛΙΚΑ

ΚΑΡΤΑ ΕΡ. 37

ΓΙΑ ΝΑ ΒΕΛΤΙΩΣΩ ΤΙΣ ΕΠΑΓΓΕΛΜΑΤΙΚΕΣ ΜΟΥ
ΠΡΟΟΠΤΙΚΕΣ

ΑΠΟ ΕΝΔΙΑΦΕΡΟΝ

ΕΙΝΑΙ ΠΑΡΟΜΟΙΑ ΜΕ ΤΗΝ ΜΗΤΡΙΚΗ ΜΟΥ ΓΛΩΣΣΑ

ΘΑ ΗΘΕΛΑ ΝΑ ΖΗΣΩ, ΝΑ ΕΡΓΑΣΘΩ Η ΝΑ ΣΠΟΥΔΑΣΩ
ΣΕ ΚΑΠΟΙΑ ΧΩΡΑ ΠΟΥ ΜΙΛΟΥΝ ΤΗ ΓΛΩΣΣΑ ΑΥΤΗ

ΜΕΡΙΚΑ ΑΤΟΜΑ ΣΤΗΝ ΟΙΚΟΓΕΝΕΙΑ ΜΟΥ ΜΙΛΑΝΕ
ΑΥΤΗ ΤΗΝ ΓΛΩΣΣΑ

ΚΑΡΤΑ ΕΡ. 39

ΒΕΛΓΙΟ

ΔΑΝΙΑ

ΠΡΩΗΝ ΔΥΤΙΚΗ ΓΕΡΜΑΝΙΑ

ΠΡΩΗΝ ΑΝΑΤΟΛΙΚΗ ΓΕΡΜΑΝΙΑ

ΙΣΠΑΝΙΑ

ΓΑΛΛΙΑ

ΙΡΛΑΝΔΙΑ

ΙΤΑΛΙΑ

ΛΟΥΞΕΜΒΟΥΡΓΟ

ΟΛΛΑΝΔΙΑ

ΠΟΡΤΟΓΑΛΙΑ

ΗΝΩΜΕΝΟ ΒΑΣΙΛΕΙΟ

ΚΑΡΤΑ ΕΡ. 40

ΜΕ ΟΜΑΔΑ, ΟΡΓΑΝΩΜΕΝΗ ΑΠΟ ΤΟ ΣΧΟΛΕΙΟ
Η ΠΑΝΕΠΙΣΤΗΜΙΟ

ΜΕ ΟΜΑΔΑ, ΟΡΓΑΝΩΜΕΝΗ ΑΠΟ ΚΑΠΟΙΟ
ΟΡΓΑΝΙΣΜΟ

ΓΙΑ ΔΙΑΜΟΝΗ ΜΕ ΟΙΚΟΓΕΝΕΙΑ, ΟΡΓΑΝΩΜΕΝΟ
ΑΠΟ ΚΑΠΟΙΟ ΟΡΓΑΝΙΣΜΟ

ΓΙΑ ΔΙΑΜΟΝΗ ΜΕ ΟΙΚΟΓΕΝΕΙΑ, ΟΡΓΑΝΩΜΕΝΟ
ΑΠΟ ΤΟΝ ΙΔΙΟ

ΑΛΛΟΙΩΣ

ΚΑΡΤΑ ΕΡ. 41

ΒΕΛΓΙΟ

ΔΑΝΙΑ

ΠΡΩΗΝ ΔΥΤΙΚΗ ΓΕΡΜΑΝΙΑ

ΠΡΩΗΝ ΑΝΑΤΟΛΙΚΗ ΓΕΡΜΑΝΙΑ

ΙΣΠΑΝΙΑ

ΓΑΛΛΙΑ

ΙΤΑΛΙΑ

ΙΡΛΑΝΔΙΑ

ΛΟΥΞΕΜΒΟΥΡΓΟ

ΟΛΛΑΝΔΙΑ

ΠΟΡΤΟΓΑΛΙΑ

ΗΝΩΜΕΝΟ ΒΑΣΙΛΕΙΟ

ΑΛΛΟ

ΚΑΡΤΑ ΕΡ. 43-44-45-46

ΒΕΛΓΙΟ

ΔΑΝΙΑ

ΠΡΩΗΝ ΔΥΤΙΚΗ ΓΕΡΜΑΝΙΑ

ΠΡΩΗΝ ΑΝΑΤΟΛΙΚΗ ΓΕΡΜΑΝΙΑ

ΙΣΠΑΝΙΑ

ΓΑΛΛΙΑ

ΙΡΛΑΝΔΙΑ

ΙΤΑΛΙΑ

ΛΟΥΞΕΜΒΟΥΡΓΟ

ΟΛΛΑΝΔΙΑ

ΠΟΡΤΟΓΑΛΙΑ

ΗΝΩΜΕΝΟ ΒΑΣΙΛΕΙΟ

ΚΑΡΤΑ ΕΡ. 47

ΔΕΝ ΘΑ ΗΞΕΡΑ ΠΩΣ ΝΑ ΒΡΩ ΜΙΑ ΔΟΥΛΕΙΑ ΝΑ
ΕΡΓΑΣΘΩ Η ΕΝΑ ΕΚΠΑΙΔΕΥΤΙΚΟ ΙΔΡΥΜΑ ΝΑ
ΣΠΟΥΔΑΣΩ

ΘΑ ΕΙΧΑ ΔΥΣΚΟΛΙΕΣ ΜΕ ΤΗΝ ΓΛΩΣΣΑ

ΔΕΝ ΘΑ ΕΙΧΑ ΤΗΝ ΟΙΚΟΝΟΜΙΚΗ ΕΥΧΕΡΕΙΑ

ΦΟΒΑΜΑΙ ΠΩΣ ΘΑ ΝΟΣΤΑΛΓΟΥΣΑ/ ΘΑ ΜΟΥ
ΕΛΕΙΠΕ Η ΠΑΤΡΙΔΑ ΜΟΥ

Η ΟΙΚΟΓΕΝΕΙΑ ΜΟΥ ΔΕΝ ΘΑ ΜΕ ΑΦΗΝΕ ΝΑ ΦΥΓΩ

ΚΑΡΤΑ ΕΡ. 49

ΠΟΛΥ ΚΑΛΑ

ΑΡΚΕΤΑ ΚΑΛΑ

ΕΤΣΙ ΚΙ ΕΤΣΙ

ΚΑΤΙΩΣ ΑΣΧΗΜΑ

ΠΟΛΥ ΑΣΧΗΜΑ

ΚΑΡΤΑ ΕΡ.52

ΕΘΝΙΚΗ ΤΗΛΕΟΡΑΣΗ Η ΡΑΔΙΟΦΩΝΟ

ΤΟΠΙΚΗ ΤΗΛΕΟΡΑΣΗ Η ΡΑΔΙΟΦΩΝΟ

ΚΕΝΤΡΑ ΠΛΗΡΟΦΟΡΙΩΝ, ΕΠΙΣΗΜΟΙ ΦΟΡΕΙΣ

ΤΥΠΟΣ, ΔΙΑΦΗΜΙΣΕΙΣ

ΕΙΔΙΚΑ ΚΕΝΤΡΑ ΠΛΗΡΟΦΟΡΙΩΝ ΓΙΑ ΝΕΟΥΣ

ΣΥΖΗΤΩΝΤΑΣ ΜΕ ΦΙΛΟΥΣ/ΣΥΓΓΕΝΕΙΣ

ΛΕΣΧΕΣ ΚΑΙ ΣΥΝΔΕΣΜΟΥΣ ΝΕΩΝ

ΚΑΡΤΑ ΕΡ. 53

ΝΕΑΡΕΣ ΓΥΝΑΙΚΕΣ

ΠΑΙΔΙΑ ΜΕΤΑΝΑΣΤΩΝ

ΑΤΟΜΑ ΠΟΥ ΔΕΝ ΑΝΗΚΟΥΝ ΣΤΗΝ ΛΕΥΚΗ ΦΥΛΗ

ΑΤΟΜΑ ΜΕ ΕΙΔΙΚΕΣ ΑΝΑΓΚΕΣ

ΑΝΕΡΓΟΙ

ΚΑΡΤΑ ΕΡ.55

ΚΑΛΗ

ΠΡΕΠΕΙ ΝΑ ΠΡΟΣΕΧΩ, ΑΛΛΑ ΤΑ ΒΓΑΖΩ ΠΕΡΑ

ΔΥΣΚΟΛΕΥΟΜΑΙ ΝΑ ΤΑ ΒΓΑΛΩ ΠΕΡΑ

ΤΑ ΠΡΑΓΜΑΤΑ ΕΙΝΑΙ ΠΟΛΥ ΔΥΣΚΟΛΑ

ΚΑΡΤΑ ΕΡ.56

ΑΠΟ ΤΗΝ ΜΟΝΙΜΗ ΕΡΓΑΣΙΑ ΣΑΣ

ΚΟΙΝΩΝΙΚΗ ΑΣΦΑΛΙΣΗ, ΕΠΙΔΟΜΑ ΑΝΕΡΓΙΑΣ

ΥΠΟΤΡΟΦΙΑ ΓΙΑ ΣΠΟΥΔΕΣ Η ΕΚΠΑΙΔΕΥΤΙΚΟ
ΕΠΙΔΟΜΑ

ΑΠΟ ΓΟΝΕΙΣ ΚΑΙ ΟΙΚΟΓΕΝΕΙΑ

ΠΕΡΙΣΤΑΣΙΑΚΗ ΕΡΓΑΣΙΑ

ΣΥΖΥΓΟ Η ΣΥΝΤΡΟΦΟ ΠΟΥ ΕΡΓΑΖΕΤΑΙ

ΚΑΡΤΑ ΕΡ. 57

ΜΗΝΙΑΙΟ ΕΙΣΟΔΗΜΑ
ΕΒΔΟΜΑΔΙΑΙΟ ΕΙΣΟΔΗΜΑ

Μέχρι	-	10.000 Δρχ.
10.001	-	20.000 Δρχ.
20.001	-	30.000 Δρχ.
30.001	-	40.000 Δρχ.
40.001	-	50.000 Δρχ.
50.001	-	60.000 Δρχ.
60.001	-	70.000 Δρχ.
70.001	-	80.000 Δρχ.
80.001	-	90.000 Δρχ.
90.001	-	100.000 Δρχ.
100.001	-	110.000 Δρχ.
110.001	-	120.000 Δρχ.
120.001	-	130.000 Δρχ.
130.001	-	140.000 Δρχ.
140.001	-	150.000 Δρχ.
Πάνω από		150.001 Δρχ.

Μέχρι	-	2.500 Δρχ.
2.501	-	5.000 Δρχ.
5.001	-	7.500 Δρχ.
7.501	-	10.000 Δρχ.
10.001	-	12.500 Δρχ.
12.501	-	15.000 Δρχ.
15.001	-	17.500 Δρχ.
17.501	-	20.000 Δρχ.
20.001	-	22.500 Δρχ.
22.501	-	25.000 Δρχ.
25.001	-	27.500 Δρχ.
27.501	-	30.000 Δρχ.
30.001	-	32.500 Δρχ.
32.501	-	35.000 Δρχ.
35.001	-	37.500 Δρχ.
Πάνω από		37.501 Δρχ.

ΚΑΡΤΑ ΕΡ. 59

ΣΤΟ ΣΧΟΛΕΙΟ Η ΣΤΟ ΠΑΝΕΠΙΣΤΗΜΙΟ

ΣΕ ΕΙΔΙΚΕΥΣΗ ΕΡΓΑΣΙΑΣ Η ΕΚΠΑΙΔΕΥΤΙΚΟ
ΜΑΘΗΜΑ

ΣΤΟ ΣΠΙΤΙ Η ΜΕ ΦΙΛΟΥΣ

ΣΕ ΚΑΠΟΙΑ ΛΕΣΧΗ Η ΣΕ ΚΑΠΟΙΟ ΣΥΝΔΕΣΜΟ

ΣΤΗΝ ΕΡΓΑΣΙΑ ΜΟΥ

ΚΑΡΤΑ ΕΡ. 62

ΔΕΝ ΩΦΕΛΗΣΕ ΣΕ ΤΙΠΟΤΑ				ΠΟΛΥ ΧΡΗΣΙΜΗ
1	2	3	4	5

ΚΑΡΤΑ ΕΡ. 63

ΔΕΝ ΜΠΟΡΟΥΣΑ ΝΑ ΤΟΥΣ ΚΑΝΩ ΝΑ ΚΑΤΑΛΑΒΟΥΝ ΤΙ ΗΘΕΛΑ

ΔΕΝ ΥΠΗΡΧΑΝ ΠΡΟΟΠΤΙΚΕΣ ΓΙΑ ΔΟΥΛΕΙΑ ΣΤΟΥΣ ΤΟΜΕΙΣ
ΠΟΥ ΗΘΕΛΑ ΝΑ ΕΡΓΑΣΘΩ

ΔΕΝ ΜΟΥ ΑΡΕΣΑΝ ΟΙ ΠΡΟΤΑΣΕΙΣ ΠΟΥ ΜΟΥ ΕΚΑΝΑΝ

Ο ΤΡΟΠΟΣ ΠΟΥ ΜΕ ΣΥΜΒΟΥΛΕΨΑΝ ΗΤΑΝ ΠΟΛΥ ΠΕΡΙΠΛΟΚΟΣ

ΑΝΑΓΚΑΣΤΗΚΑ ΝΑ ΠΑΩ ΣΕ ΠΟΛΛΑ ΜΕΡΗ ΓΙΑ ΝΑ ΠΑΡΩ
ΣΥΜΒΟΥΛΕΣ

ΑΥΤΑ ΠΟΥ ΜΟΥ ΠΡΟΤΕΙΝΑΝ ΜΟΥ ΦΑΝΗΚΑΝ ΠΟΛΥ ΔΥΣΚΟΛΑ

ΔΕΝ ΕΔΕΙΞΑΝ ΕΝΔΙΑΦΕΡΟΝ ΓΙΑ ΜΕΝΑ

ΚΑΡΤΑ ΕΡ. 67

ΑΜΕΙΒΟΜΕΝΗ ΕΡΓΑΣΙΑ ΜΕ ΠΛΗΡΗ Η ΜΕΡΙΚΗ ΑΠΑΣΧΟΛΗΣΗ

ΑΠΑΣΧΟΛΗΣΗ ΣΤΑ ΠΛΑΙΣΙΑ ΚΥΒΕΡΝΗΤΙΚΟΥ ΕΡΓΟΥ Η ΤΟΠΙΚΗΣ
ΑΥΤΟΔΙΟΙΚΗΣΗΣ

ΦΟΙΤΩ ΑΚΟΜΑ - ΣΧΟΛΕΙΟ, ΑΝΩΤΕΡΗ ΕΚΠΑΙΔΕΥΣΗ

ΕΠΑΓΓΕΛΜΑΤΙΚΗ ΕΙΔΙΚΕΥΣΗ Η ΜΑΘΗΤΕΥΟΜΕΝΟΣ/Η
ΣΕ ΚΑΠΟΙΟ ΚΛΑΔΟ ΕΡΓΑΣΙΑΣ

ΑΝΕΡΓΟΣ ΚΑΙ ΨΑΧΝΩ ΓΙΑ ΕΡΓΑΣΙΑ

ΚΑΝΩ ΤΗΝ ΣΤΡΑΤΙΩΤΙΚΗ ΜΟΥ ΘΗΤΕΙΑ

ΣΤΟ ΣΠΙΤΙ, ΦΡΟΝΤΙΖΩ ΤΗΝ ΟΙΚΟΓΕΝΕΙΑ ΜΟΥ, Η ΑΛΛΑ
ΕΞΑΡΤΟΜΕΝΑ ΜΕΛΗ

ΚΑΡΤΑ ΕΡ. 73

ΚΑΜΜΙΑ ΙΚΑΝΟΤΗΤΑ				ΥΨΗΛΟ ΕΠΙΠΕΔΟ ΙΚΑΝΟΤΗΤΩΝ
1	2	3	4	5

ΚΑΡΤΑ ΕΡ. 80

ΔΕΝ ΥΠΑΡΧΕΙ ΣΩΜΑΤΕΙΟ ΕΚΕΙ ΠΟΥ ΕΡΓΑΖΟΜΑΙ

ΕΚΕΙ ΠΟΥ ΕΡΓΑΖΟΜΑΙ ΤΑ ΣΩΜΑΤΕΙΑ ΔΕΝ ΑΣΧΟΛΟΥΝΤΑΙ
ΜΕ ΤΑ ΣΥΜΦΕΡΟΝΤΑ ΑΝΘΡΩΠΩΝ ΣΑΝ ΚΑΙ ΜΕΝΑ

Ο ΕΡΓΟΔΟΤΗΣ ΜΟΥ ΔΕΝ ΕΓΚΡΙΝΕΙ ΤΑ ΣΩΜΑΤΕΙΑ

ΔΕΝ ΠΙΣΤΕΥΩ ΣΤΑ ΣΩΜΑΤΕΙΑ

ΠΡΟΚΕΙΤΑΙ ΝΑ ΓΙΝΩ ΜΕΛΟΣ, ΑΛΛΑ ΔΕΝ ΤΟ ΕΧΩ
ΚΑΝΕΙ ΑΚΟΜΑ

ΚΑΡΤΑ ΕΡ. 82

ΣΚΕΦΘΗΚΑ ΟΤΙ ΘΑ ΗΤΑΝ ΚΑΛΥΤΕΡΑ ΓΙΑ ΜΕΝΑ ΝΑ ΣΥΝΕΧΙΣΩ
ΤΙΣ ΣΠΟΥΔΕΣ ΜΟΥ

ΜΟΥ ΑΡΕΣΟΥΝ ΟΙ ΣΠΟΥΔΕΣ ΠΟΥ ΚΑΝΩ

ΟΙ ΓΟΝΕΙΣ ΜΟΥ/Η ΟΙΚΟΓΕΝΕΙΑ ΜΟΥ ΗΘΕΛΑΝ ΝΑ ΣΥΝΕΧΙΣΩ

ΔΕΝ ΥΠΗΡΧΑΝ ΠΡΟΓΡΑΜΜΑΤΑ ΕΠΑΓΓΕΛΜΑΤΙΚΗΣ ΕΙΔΙΚΕΥΣΗΣ
ΕΚΕΙ ΠΟΥ ΗΜΟΥΝ

ΔΕΝ ΥΠΗΡΧΕ ΔΙΑΘΕΣΙΜΗ ΕΡΓΑΣΙΑ ΠΟΥ ΝΑ ΜΟΥ ΤΑΙΡΙΑΖΕΙ

ΔΕΝ ΥΠΗΡΧΕ ΚΑΜΜΙΑ ΔΥΝΑΤΟΤΗΤΑ ΕΡΓΑΣΙΑΣ ΣΤΗΝ ΠΕΡΙΟΧΗ

ΔΕΝ ΗΞΕΡΑ ΠΡΑΓΜΑΤΙΚΑ ΠΟΙΕΣ ΑΛΛΕΣ ΔΥΝΑΤΟΤΗΤΕΣ
ΥΠΗΡΧΑΝ ΓΙΑ ΜΕΝΑ

ΚΑΡΤΑ ΕΡ. 84

Μ' ΕΝΔΙΑΦΕΡΟΥΝ ΙΔΙΑΙΤΕΡΑ

ΜΕ ΟΔΗΓΟΥΝ Σ' ΕΝΑ ΕΠΑΓΓΕΛΜΑ ΠΟΥ ΘΕΛΩ
Ν' ΑΣΚΗΣΩ

ΜΕ ΟΔΗΓΟΥΝ ΣΕ ΕΝΑ ΚΑΛΑ ΑΜΕΙΒΟΜΕΝΟ
ΕΠΑΓΓΕΛΜΑ

ΜΟΥ ΠΡΟΣΦΕΡΟΥΝ ΜΙΑ ΚΑΛΥΤΕΡΗ ΠΡΟΟΠΤΙΚΗ
ΓΙΑ ΝΑ ΒΡΩ ΔΟΥΛΕΙΑ

ΟΙ ΓΟΝΕΙΣ ΜΟΥ/ΟΙΚΟΓΕΝΕΙΑ ΜΟΥ ΗΘΕΛΑΝ ΝΑ
ΑΚΟΛΟΥΘΗΣΩ ΑΥΤΕΣ ΤΙΣ ΣΠΟΥΔΕΣ

ΚΑΡΤΑ ΕΡ. 91

ΟΙ ΕΡΓΑΣΙΕΣ ΠΟΥ ΜΟΥ ΠΡΟΤΕΙΝΑΝ ΔΕΝ ΜΕ ΙΚΑΝΟΠΟΙΟΥΣΑΝ

ΤΑ ΧΡΗΜΑΤΑ ΤΟΥ ΕΠΙΔΟΜΑΤΟΣ ΑΝΕΡΓΙΑΣ ΕΙΝΑΙ ΣΧΕΔΟΝ
ΟΣΑ ΘΑ ΕΠΑΙΡΝΑ ΑΝ ΕΡΓΑΖΟΜΟΥΝ

ΔΕΝ ΥΠΑΡΧΟΥΝ ΕΡΓΑΣΙΕΣ ΠΟΥ ΝΑ ΤΑΙΡΙΑΖΟΥΝ ΜΕ ΤΗΝ
ΕΚΠΑΙΔΕΥΣΗ ΜΟΥ ΚΑΙ ΤΑ ΠΡΟΣΩΝΤΑ ΜΟΥ

ΔΕΝ ΥΠΑΡΧΕΙ ΚΑΜΜΙΑ ΑΠΟΛΥΤΩΣ ΔΥΝΑΤΟΤΗΤΑ ΕΡΓΑΣΙΑΣ
ΣΤΗΝ ΠΕΡΙΟΧΗ ΜΟΥ

ΓΙΑ ΠΡΟΣΩΠΙΚΟΥΣ Η ΟΙΚΟΓΕΝΕΙΑΚΟΥΣ ΛΟΓΟΥΣ
(Π.Χ. ΦΡΟΝΤΙΔΑ ΠΑΙΔΙΩΝ)

ΚΑΡΤΑ ΕΡ. 93

ΣΥΝΕΧΙΣΑ ΟΣΟ ΠΕΡΙΣΣΟΤΕΡΟ ΜΠΟΡΟΥΣΑ

ΔΕΝ ΕΒΡΙΣΚΑ ΤΟ ΛΟΓΟ ΝΑ ΣΥΝΕΧΙΣΩ

ΔΕΝ ΜΟΥ ΑΡΕΣΕ

ΕΙΧΑ ΑΝΑΓΚΗ ΑΠΟ ΧΡΗΜΑΤΑ

ΗΘΕΛΑ ΝΑ ΕΡΓΑΣΘΩ

Η ΟΙΓΕΝΕΙΑ ΜΟΥ ΕΙΧΕ ΑΝΑΓΚΗ ΑΠΟ ΧΡΗΜΑΤΑ

ΔΕΝ ΕΙΧΑΜΕ ΟΙΚΟΝΟΜΙΚΗ ΑΝΕΣΗ ΝΑ ΠΛΗΡΩΣΟΥΜΕ ΓΙΑ
ΕΚΠΑΙΔΕΥΣΗ

ΕΙΧΑ ΜΙΚΡΑ ΠΑΙΔΙΑ ΝΑ ΜΕΓΑΛΩΣΩ

ΚΑΡΤΑ Δ1

	Αριστερά									Δεξιά
	1	2	3	4	5	6	7	8	9	10