

## ERKLÄRUNG VUM ENQUETEUR

Ech erklären dass dëse Protokoll richteg an éierlech d'Interviewgespräch eremgët dat ech selwer geféiert hun mat enger Persoun, dei mir virdrun nèt perseinlech bekannt war. D'Gespräch an d'Selektioun vun der P.I. sin alle Regelen no gemat gin, an de Protokoll ass während dem Gespräch ausgefëllt gin.

DAUER/GESPREICH ..... DATUM ..... NUMM + ENNERSCHREFT ENQUETEUR .....

1.	Sid Dir Lëtzebuenger Ärer Nationalitéit no? WA JO: Wësst Dir op Dir an de Wielerlëschten agedroen sid? Sid Dir énnert Ärem Haaptwunnsätz agedroen oder sossanzwousch?	1 - Op sengem Haaptwunnsätz agedroen->Q2 2 - Anzwousch anescht agedroen -> Q2 3 - Wees nèt op hien (sie) agedroen ass -> Q2 4 - Ass nèt agedroen -> Q2																																																																																																
1.	b) WA NEE: Wat as Är Nationalitéit? Sot dat Land (oder déi) Länner déi a Fro kommen? (MEI ÄNTWERTE MEIGLECH)	1 - Belge 2 - Dänemark 3 - Däitschland 4 - Griechenland 5 - Spuenien 6 - Frankreich 7 - Irland 8 - Italien 10 - Holland 11 - Portugal 12 - England 13 - Aaner Länner -> STOP 14 - ? NSP -> STOP																																																																																																
1.	c) Hut Dir Iech ageschriwen fir den 12.Juni fir bei den Europa- wahlen wielen ze goen zu Lëtzebuerg?	1 - Jo 2 - Nee -> STOP 3 - ? NSP -> STOP																																																																																																
2.	Ech wollt Iech elo eng Fro stellen iwer d'Vetrauen dat Dir zu verschiddene Völker hut. Sot mir fir all Vollek eenzel ob Dir .. LESCHT WEISEN	<table border="1"> <thead> <tr> <th></th> <th>.. grousst Vertrauen</th> <th>zimlech Vertrauen</th> <th>.. nèt weider Vertrauen</th> <th>.. guer kee Vertrauen hut</th> <th>NSP</th> </tr> </thead> <tbody> <tr><td>18 - d'Italiener</td><td>1</td><td>2</td><td>3</td><td>4</td><td>5</td></tr> <tr><td>19 - di Däitsch</td><td>1</td><td>2</td><td>3</td><td>4</td><td>5</td></tr> <tr><td>20 - d'Briten</td><td>1</td><td>2</td><td>3</td><td>4</td><td>5</td></tr> <tr><td>21 - d'Iren</td><td>1</td><td>2</td><td>3</td><td>4</td><td>5</td></tr> <tr><td>22 - d'Belsch</td><td>1</td><td>2</td><td>3</td><td>4</td><td>5</td></tr> <tr><td>23 - d'Lëtzebuenger</td><td>1</td><td>2</td><td>3</td><td>4</td><td>5</td></tr> <tr><td>24 - d'Hollänner</td><td>1</td><td>2</td><td>3</td><td>4</td><td>5</td></tr> <tr><td>25 - d'Dänen</td><td>1</td><td>2</td><td>3</td><td>4</td><td>5</td></tr> <tr><td>26 - d'Fransousen</td><td>1</td><td>2</td><td>3</td><td>4</td><td>5</td></tr> <tr><td>27 - d'Spuenier</td><td>1</td><td>2</td><td>3</td><td>4</td><td>5</td></tr> <tr><td>28 - d'Griechen</td><td>1</td><td>2</td><td>3</td><td>4</td><td>5</td></tr> <tr><td>29 - d'Portugiesen</td><td>1</td><td>2</td><td>3</td><td>4</td><td>5</td></tr> <tr><td>30 - d'Amerikaner</td><td>1</td><td>2</td><td>3</td><td>4</td><td>5</td></tr> <tr><td>31 - d'Japaner</td><td>1</td><td>2</td><td>3</td><td>4</td><td>5</td></tr> <tr><td>32 - d'Russen</td><td>1</td><td>2</td><td>3</td><td>4</td><td>5</td></tr> </tbody> </table>		.. grousst Vertrauen	zimlech Vertrauen	.. nèt weider Vertrauen	.. guer kee Vertrauen hut	NSP	18 - d'Italiener	1	2	3	4	5	19 - di Däitsch	1	2	3	4	5	20 - d'Briten	1	2	3	4	5	21 - d'Iren	1	2	3	4	5	22 - d'Belsch	1	2	3	4	5	23 - d'Lëtzebuenger	1	2	3	4	5	24 - d'Hollänner	1	2	3	4	5	25 - d'Dänen	1	2	3	4	5	26 - d'Fransousen	1	2	3	4	5	27 - d'Spuenier	1	2	3	4	5	28 - d'Griechen	1	2	3	4	5	29 - d'Portugiesen	1	2	3	4	5	30 - d'Amerikaner	1	2	3	4	5	31 - d'Japaner	1	2	3	4	5	32 - d'Russen	1	2	3	4	5
	.. grousst Vertrauen	zimlech Vertrauen	.. nèt weider Vertrauen	.. guer kee Vertrauen hut	NSP																																																																																													
18 - d'Italiener	1	2	3	4	5																																																																																													
19 - di Däitsch	1	2	3	4	5																																																																																													
20 - d'Briten	1	2	3	4	5																																																																																													
21 - d'Iren	1	2	3	4	5																																																																																													
22 - d'Belsch	1	2	3	4	5																																																																																													
23 - d'Lëtzebuenger	1	2	3	4	5																																																																																													
24 - d'Hollänner	1	2	3	4	5																																																																																													
25 - d'Dänen	1	2	3	4	5																																																																																													
26 - d'Fransousen	1	2	3	4	5																																																																																													
27 - d'Spuenier	1	2	3	4	5																																																																																													
28 - d'Griechen	1	2	3	4	5																																																																																													
29 - d'Portugiesen	1	2	3	4	5																																																																																													
30 - d'Amerikaner	1	2	3	4	5																																																																																													
31 - d'Japaner	1	2	3	4	5																																																																																													
32 - d'Russen	1	2	3	4	5																																																																																													
3.	Wéivill, géif Dir soen, dat Dir un Politik interesséiert sid?	1 - vill 2 - zimlech 3 - nèt vill 4 - guer nèt 5 - ? NSP																																																																																																
4.	A wéi engem Moos géif Dir soen daß Dir Iech fir europäesch Politik interesséiert, dat heescht un den Affären déi mat der EG ze din hun..	1 - vill 2 - zimlech 3 - nèt vill 4 - guer nèt ... interesséiert 5 - ? NSP																																																																																																
5.	Sid Dir am Allgemengen dofir oder dergéint dass probéiert gët Westeuropa ze vereenegen? Sid Dir ...	1 .. ganz dofir 2 .. éischer dofir 3 .. éischer dergéint 4 .. ganz dergéint 5 -- ? NSP																																																																																																
6.	Dass Lëtzebuerg an der Europäescher Gemeinschaft as, fannt Dir dat am Allgemengen ...	1 .. eng gutt Saach 2 .. eng schlecht Saach 3 .. weder gutt nach schlecht 4 .. ? NSP																																																																																																
7.	Alles an allem, géift Dir soen dass Lëtzebuerg dervun profitéiert huet oder nèt, dass et an der Europäescher Unoun as (EG) ?	1 - Huet profitéiert 2 - Huet nèt profitéiert 3 - ? NSP																																																																																																
8.	Alles an allem, menqt Dir dass a 5 Joer, Lëtzebuerg dervun profitéiert Member vun der Europäescher Unoun (EG) ze sin oder nèt?	1 - wärt dovun profitéieren 2 - wärt nèt dovun profitéieren 3 - ? NSP																																																																																																

9. 41	Wann een lech muer géif soen, dass d'Europäesch Gemeinschaft opgeléist géif gin, géingt Dir dat staark bedauern, wär lech dat egal oder wärt Dir ganz erliichtert?	1 - Staark bedauern 2 - Et wär mir egal 3 - Ech wär ganz erliichtert 4 - ? NSP
10.	Sid Dir am Allgemengen ganz zefridden, éischer zefridden, éischer nët zefridden, oder guer nët zefridden mat der Art a Weis wéi hei zu Lëtzebuerg Demokratie funktionéiert?	1 - Ganz zefridden 2 - Éischer zefridden 3 - Éischer nët zefridden 4 - Guer nët zefridden 5 - ? NSP
11. 64	Sidd Dir am Allgemengen ganz zefridden, éischer zefridden, éischer nët zefridden oder guer nët zefridden mat dem Fonctionnéieren vun der Demokratie an der Europäescher Unioun (EG) ? Géift Dir soen daß Dir...?	1 .. ganz zefridden 2 .. éischer zefridden 3 .. éischer nët zefridden 4 .. guer nët zefridden sid 5 -- ? NSP
12.	A läschter Zeit as vill iwer d'Europäesch Unioun (Europäesch Gemeinschaft) geschwat gin. Di eng soen daß d'Europäesch Unioun (Europäesch Gemeinschaft) Entscheidungen an zevill Beräicher hält, di aner soen d'Europäesch Unioun (Europäesch Gemeinschaft) misst sech em méi Beräicher këmmen. Wat fir eng vun deene Behauptungen hei entsprécht am meeschten ärer Meenung? LESCHT WEISEN	1 - D'Europäesch Unioun (Europäesch Gemeinschaft) hält Entscheidungen an zevill Beräicher -> Q13. 2 - D'Zuel vun de Beräicher wou d'Europäesch Unioun (Europäesch Gemeinschaft) Entscheidungen hält fir de Moment ass zimlech an der Rei -> Q13. 3 - D'Entscheidung vum der d'Europäescher Unioun (Europäesch Gemeinschaft) misste méi Beräicher ëmfassen -> Q13. 4 - A verschidde Beräicher misst d'Europäesch Unioun (Europäesch Gemeinschaft) méi Entscheidungen huelen, an aneren manner (SPONTAN) -> Q13. 5 - Ech hun njët richteg doriwer nogeduecht -> Q14. 6 - ? NSP -> Q14.
13.	Wann Dir sot (ÄNTWERT Q12.) entsprécht dat engem allgemenge Gefill vis-à-vis vun der d'Europäesch Unioun (Europäesch Gemeinschaft) oder denkt Dir do un spezifesch Beräicher?  Wat fir spezifesch Beräicher?  .....  .....  .....  .....  (INSISTER) Wat fir aner Beräicher? (INSISTER JUSQU'A CE QUE LA P.I. DISE AUCUN)  .....  .....  .....	1 - Allgemengt Gefill 2 - Spezifesch Beräicher 3 - LE REPONDANT N'A PAS SPECIFIE
14.	D'Europawalen sin den 12.Juni 1994 gewiescht. Aus munnechen Ursachen hun vill Leit hei zu Lëtzebuerg bei dese Walen nët gewielt. Errennert Iech un den 12.Juni; hut Dir perséinlech bei den Europawalen gewielt?	1 - huet gewielt -> Q15. 2 - huet nët gewielt -> Q19. 3 - Errennert sech nët/refuséiert-> Q20.
15.	Wéienger Partei hut Dir bei den Europawalen déi meeschten Stëmme gin?  LESCHT WEISEN  HEMMEN ENG ÄNTWERT !!	1 - CSV 2 - LSAP 3 - DP 4 - KP 5 - déi Greng (GLEI-GAP) 6 - ADR 7 - Nationalbewegung 8 - Nei Lenk 9 - N.O.M.P. 10 - GLS 11 - aner Partei 12 - wäiss gestemt 13 - errennert sech net 14 - refus
16.	Dir hat d'Méiglechkeet bei den Europawalen fir eenzel Kandidaten ze stëmmen; hut Dir dat gemach? Hut Dir fir männlech oder weiblech Kandidaten gestëmmt oder esouwuel fir männlech wéi fir weiblech Kandidaten gestëmmt?	1 - Hee, hun net fir Kandidate gewielt -> Q18. 2 - Jo, männlech -> Q17. 3 - Jo, weiblech -> Q17. 4 - Jo, männlech a weiblech Kandidaten -> Q17. 5 - Errennert sech net -> Q18. 6 - ? NSP -> Q18.

17.	Wéi wichteg war fir Iech d'Geschlecht vun de Kandidaten fir déi Dir gestëmmt hut? (LIRE)	1 - ganz wichteg 2 - wichteg 3 - net ganz wichteg 4 - guer net wichteg 5 - ? NSP																				
18.	Wéi wichteg war fir Iech bei Ärer Wal d'Zuel vun de Fraenkandidaten op der Lëscht fir déi Dir gestëmmt hut? (LIRE)	1 - ganz wichteg 2 - wichteg 3 - net ganz wichteg 4 - guer net wichteg 5 - KENG WEIBLECH KANDIDATEN (SPONTAN) 6 - ? NSP																				
19.	(SI N'A PAS VOTE: CODE 2 EN Q14.) Wat as den Haaptgrond firwat dass Dir bei dësen Europawalen net gewielt hut?  .....  .....  .....  (INSISTER) A wat fir aner Grënn gouf et nach? (INSISTER JUSQU'A CE QUE LA P.I. REPONDE AUCUNE)  .....  .....  .....																					
20.	Schwetzen mer elo vun e puer öffentleche Perséinlechkeeten. Un Hand vun dëser Lëscht kënt Dir do de Numm a de Bustaw vun der Persoun soen déi di Funktioun huet déi ech virliesen? (LESCHT WEISEN)																					
	<table border="1"> <thead> <tr> <th>VIRLIESEN</th> <th>RICHTEG</th> <th>FALSCH</th> <th>? NSP</th> </tr> </thead> <tbody> <tr> <td>B- President vun der Europäescher Kommissioun</td> <td>1</td> <td>2</td> <td>3</td> </tr> <tr> <td>D- De lëtzebuurger EU-Kommissär</td> <td>1</td> <td>2</td> <td>3</td> </tr> <tr> <td>F- De lëtzebuurger Finanzminister</td> <td>1</td> <td>2</td> <td>3</td> </tr> <tr> <td>H- De lëtzebuurger Ausseminister</td> <td>1</td> <td>2</td> <td>3</td> </tr> </tbody> </table>	VIRLIESEN	RICHTEG	FALSCH	? NSP	B- President vun der Europäescher Kommissioun	1	2	3	D- De lëtzebuurger EU-Kommissär	1	2	3	F- De lëtzebuurger Finanzminister	1	2	3	H- De lëtzebuurger Ausseminister	1	2	3	
VIRLIESEN	RICHTEG	FALSCH	? NSP																			
B- President vun der Europäescher Kommissioun	1	2	3																			
D- De lëtzebuurger EU-Kommissär	1	2	3																			
F- De lëtzebuurger Finanzminister	1	2	3																			
H- De lëtzebuurger Ausseminister	1	2	3																			
21. 202	Eng Fro elo iwer englesche Premierminister: JOHN MAJOR gëif Dir éischer soen dat hien Iech gefällt oder éischer net?	1 - éischer gefällt 2 - gefällt éischer net 3 - ? NSP																				
22. 202	An de spuenesche Premierminister: FELIPE GONZALES	1 - éischer gefällt 2 - gefällt éischer net 3 - ? NSP																				
23. 202	An de franzéische Präsident: FRANCOIS MITTERAND	1 - éischer gefällt 2 - gefällt éischer net 3 - ? NSP																				
24. 202	An den däitschen Bundeskanzler HELMUT KOHL:	1 - éischer gefällt 2 - gefällt éischer net 3 - ? NSP																				
25.	Kennt Dir mir soen wat fir eng vun dëse Länner Member vun der Europäescher Unioun (Europäescher Gemeinschaft) sin?  LESCHT WEISEN	1 - Dänemark 2 - Spuenien 3 - Polen 4 - Schweiz 5 - Irland 6 - Österrich 7 - Frankräich 8 - Türkei 9 - Portugal 10 - Ungarn 11 - Däitschland 12 - Norwegen 13 - Keent (SPONTAN) 14 - ? NSP																				
26. 142	Ärer Meenung no, wéi geet de Moment d'Europäesch Unioun, d'Eenegung vun Europa virun? Kuckt Iech w.e.g. dës Männercher un. Den Nol beweegt sech net, den Nol leeft esou séier wéi e kann. Wéi ee Männchen entsprécht Ärer Meenung no der Europäescher Gemeinschaft, der Eenegung vun Europa, momentan am Beschten?	1 - 1 2 - 2 3 - 3 4 - 4 5 - 5 6 - 6 7 - 7 8 - ? NSP																				

27.	An wat fir een Männchen entsprécht am beschtem deem, wat Dir géift wëllen?	1 - 1 2 - 2 3 - 3 4 - 4 5 - 5 6 - 6 7 - 7 8 - ? NSP																																																																																											
28.	Sid Dir fir oder géint d'Bildung fir d'Europäesch Unioun vun enger europäescher Regierung déi sech virum europäesche Parlament verantworten muss?	1 - Jo, dofir 2 - Nee, dergéint 3 - ? NSP																																																																																											
29.	Verschidden Organismen, Institutiounen an Organisatiounen zu Lëtzebuerg beschäftegen sech mat Froen iwer d'Europäesch Unioun (Europäesch Gemeinschaft). Mengt Dir dass déi Froen besser behandelt géife gin wa méi Fraen wäeren op Entscheedungsposten an dësen Organismen, Institutiounen an Organisatiounen?	1 - Jo -> Q30. 2 - Nee -> Q31. 3 - ? NSP -> Q31.																																																																																											
30.	(SI OUI: CODE 1 EN Q29.) Wat fir eng vu folgenden Organismen, Institutiounen oder Organisatiounen?  LESCHT WEISEN	1 - Medien 2 - Politesch Parteien 3 - D'Kierchen 4 - D'Betrieber 5 - D'Schoulwiesen 6 - D'Regierung 7 - D'Gewerkschaften 8 - D'Regiounen 9 - D'Gemengen 10 - D'Institutiounen vun der Europäescher Unioun (Europäescher Gemeinschaft) 11 - ? NSP																																																																																											
31.	FIR ALL P.I. Ausser sech als Lëtzebuurger ze fillen get et och Leit déi sech och als Europäer spieren. Aner Leit fillen sech nët als Europäer. An Dir? LESCHT WEISEN Ech froen Iech zweschen denen 2 Meenungen vun dëser Skala Stellung ze huelen. Wann Dir ganz matt der Meenung lenks averstane sid, da git d'Note 1 Wann Dir ganz matt der Meenung rechts averstane sid, da git d'Note 10 Derzwëschen kennt Dir är Meenung nuancéieren.	<table border="1"> <thead> <tr> <th>GUER NET, OCH ALS EUROPÄER</th> <th></th> <th></th> <th></th> <th></th> <th></th> <th></th> <th></th> <th></th> <th></th> <th>GANZ OCH ALS EUROPÄER</th> <th>? NSP</th> </tr> </thead> <tbody> <tr> <td>1</td> <td>2</td> <td>3</td> <td>4</td> <td>5</td> <td>6</td> <td>7</td> <td>8</td> <td>9</td> <td>10</td> <td>11</td> <td></td> </tr> </tbody> </table>	GUER NET, OCH ALS EUROPÄER										GANZ OCH ALS EUROPÄER	? NSP	1	2	3	4	5	6	7	8	9	10	11																																																																				
GUER NET, OCH ALS EUROPÄER										GANZ OCH ALS EUROPÄER	? NSP																																																																																		
1	2	3	4	5	6	7	8	9	10	11																																																																																			
32.	A wéi engem Moss vertraut Dir dass d'Entscheedungen vun der Europäescher Unioun (Europäescher Gemeinschaft) am Interesse vu Lëtzebuerg sin. Géift Dir soen dass Dir....?	1 - vill Vertrauen 2 - éischter Vertrauen 3 - éischter keen Vertrauen 4 - guer keen Vertrauen ... hut 5 - ? NSP																																																																																											
33.	Vill wichteg Entscheedungen gi vun der Europäescher Unioun (Europäescher Gemeinschaft) geholl. Së kënnen am Interesse vu Leit ewéi Iech sin oder nët. A wéi engem Moss kennt Dir jiderengen vun folgenden Institutiounen trauen fir dass se Entscheedungen huelen déi am Interesse vu Leit ewéi Iech sin? LESCHT WEISEN Äntwert unhand vun dëser Skala. (VIRLIESEN) a) Wéivill mengt Dir der Euroäescher Kommissioun kënnen ze trauen? b) An wat d'lëtzebuurger Regierung ugeht? c) An wat den Europäeschen Justizhaff ugeht? d) An wat de Ministerrot vun der Europäescher Unioun (Europäescher Gemeinschaft) ugeht, deen déi national Regierunge vertrëtt? e) An wat d'lëtzebuurger Chamber ugeht? f) An wat d'Europaparlament ugeht?	<table border="1"> <thead> <tr> <th></th> <th>GUER KEE VERTRAUEN</th> <th></th> <th></th> <th></th> <th></th> <th></th> <th></th> <th></th> <th></th> <th></th> <th>GANZ VILL VERTRAUEN</th> <th>? NSP</th> </tr> </thead> <tbody> <tr> <td>a) d'Europäesch Kommissioun</td> <td>1</td> <td>2</td> <td>3</td> <td>4</td> <td>5</td> <td>6</td> <td>7</td> <td>8</td> <td>9</td> <td>10</td> <td>11</td> <td></td> </tr> <tr> <td>b) d'lëtzebuergesch Regierung</td> <td>1</td> <td>2</td> <td>3</td> <td>4</td> <td>5</td> <td>6</td> <td>7</td> <td>8</td> <td>9</td> <td>10</td> <td>11</td> <td></td> </tr> <tr> <td>c) den Europäesche Justizhaff</td> <td>1</td> <td>2</td> <td>3</td> <td>4</td> <td>5</td> <td>6</td> <td>7</td> <td>8</td> <td>9</td> <td>10</td> <td>11</td> <td></td> </tr> <tr> <td>d) de Ministerrot vun der Europäescher Unioun (Europäescher Gemeinschaft) deen di national Regierunge vertrëtt</td> <td>1</td> <td>2</td> <td>3</td> <td>4</td> <td>5</td> <td>6</td> <td>7</td> <td>8</td> <td>9</td> <td>10</td> <td>11</td> <td></td> </tr> <tr> <td>e) d'lëtzebuurger Chamber</td> <td>1</td> <td>2</td> <td>3</td> <td>4</td> <td>5</td> <td>6</td> <td>7</td> <td>8</td> <td>9</td> <td>10</td> <td>11</td> <td></td> </tr> <tr> <td>f) d'Europaparlament</td> <td>1</td> <td>2</td> <td>3</td> <td>4</td> <td>5</td> <td>6</td> <td>7</td> <td>8</td> <td>9</td> <td>10</td> <td>11</td> <td></td> </tr> </tbody> </table>		GUER KEE VERTRAUEN										GANZ VILL VERTRAUEN	? NSP	a) d'Europäesch Kommissioun	1	2	3	4	5	6	7	8	9	10	11		b) d'lëtzebuergesch Regierung	1	2	3	4	5	6	7	8	9	10	11		c) den Europäesche Justizhaff	1	2	3	4	5	6	7	8	9	10	11		d) de Ministerrot vun der Europäescher Unioun (Europäescher Gemeinschaft) deen di national Regierunge vertrëtt	1	2	3	4	5	6	7	8	9	10	11		e) d'lëtzebuurger Chamber	1	2	3	4	5	6	7	8	9	10	11		f) d'Europaparlament	1	2	3	4	5	6	7	8	9	10	11	
	GUER KEE VERTRAUEN										GANZ VILL VERTRAUEN	? NSP																																																																																	
a) d'Europäesch Kommissioun	1	2	3	4	5	6	7	8	9	10	11																																																																																		
b) d'lëtzebuergesch Regierung	1	2	3	4	5	6	7	8	9	10	11																																																																																		
c) den Europäesche Justizhaff	1	2	3	4	5	6	7	8	9	10	11																																																																																		
d) de Ministerrot vun der Europäescher Unioun (Europäescher Gemeinschaft) deen di national Regierunge vertrëtt	1	2	3	4	5	6	7	8	9	10	11																																																																																		
e) d'lëtzebuurger Chamber	1	2	3	4	5	6	7	8	9	10	11																																																																																		
f) d'Europaparlament	1	2	3	4	5	6	7	8	9	10	11																																																																																		

34. Mir géifen gären d'Stärkten an d'Schwächen vum Europaparlament kennen. Fir d'éischt: gët et eppes wat Dir wirklech gären hut beim Europaparlament?

.....

.....

.....

.....

Wat nach? (INSISTER JUSQU'A CE QUE LA P.I. DISE NON)

.....

.....

.....

.....

35. Gët et eppes wat Dir beim Europaparlament nët gären hut?

.....

.....

.....

.....

A wat nach? (INSISTER JUSQU'A CE QUE LA P.I. DISE NON)

.....

.....

.....

.....

36. a) Fir de Moment, wéivill Muecht huet d'Europaparlament Ärer Meenung no?  
Situéiert är Meenung op déser Skala, 1 heescht "guer keng Muecht", 10 heescht "wirklech ganz vill Muecht". LESCHT WEISEN

b) An elo wat d'lëtzebuenger Chamber ugeht?

	GUER KENG MUECHT										WIRKLECH GANZ VILL MUECHT	? NSP
a) d'Europaparlament	1	2	3	4	5	6	7	8	9	10	11	
b) d'lëtzebuenger Chamber	1	2	3	4	5	6	7	8	9	10	11	

37. a) Wann Dir un d'Zukunft denkt, wat fir eng Wirkung wärt d'Aktioun vum Europaparlament op Leit ewéi Iech hun. Benutzt déi Skala. (LESCHT WEISEN)

b) A wéi ass d' Wirkung déi d'lëtzebuenger Chamber huet, op Leit ewéi Iech?

	GUER KENG WIRKUNG										WIRKLECH GANZ VILL WIRKUNG	? NSP
a) d'Europaparlament	1	2	3	4	5	6	7	8	9	10	11	
b) d'lëtzebuenger Chamber	1	2	3	4	5	6	7	8	9	10	11	

38. a) E ganz anert Thema. Di eng mengen et wär eng gudd Idee wann d'Europäesch Unioun (Europäesch Gemeinschaft) sech géif entwéckelen zu de Vereenegte Staaten vun Europa. Anerer fannen dat eng ganz schlecht Idee. Wou situéiert Dir Iech op déser Skala hei?  
LESCHT WEISEN

b) A wou géift Dir d'Meenung fun der lëtzebuenger Regierung situéieren?

	GANZ SCHLECHT IDEE										GANZ GUDD IDEE	? NSP
a) Dir selwer	1	2	3	4	5	6	7	8	9	10	11	
b) d'lëtzebuenger Regierung	1	2	3	4	5	6	7	8	9	10	11	

39. Fir d'Europawalen hun d'Parteien an d'Kandidaten eng Walkampagne gemach. Wat lech elo betrëfft, sid Dir dorop opmierksam gin.....?  
LIESEN

- 1 - ...duerch Parteimilitanten déi bei lech heem koumen fir lech ze froen fir sie ze stëmmen
- 2 - ...duerch Walprospekter an ärer Brëifkescht oder déi an der Stross oder engem Centre commercial verdeelt goufen.
- 3 - ...duerch Publicitéit fir d'Kandidaten oder d'Parteien
- 4 - ...duerch d'Walkampagnen an den Dages-Zeitungen
- 5 - ...duerch d'Walkampagnen op der Televisioun oder Radio
- 6 - ...duerch Memberen vun ärer Famill, Frënn oder Bekannten déi iwer d'Europawalen diskutéiert hun
- 7 - Neischt dovun (SPONTAN)
- 8 - ? NSP

---

40. SI N'A PAS VOTE: CODE 2 POUR Q14. VERIFIER  
Dir hut nët gewielt bei den Europawalen, wat waren är 2 Haaptursachen fir nët ze wíelen?  
LESCHT WEISEN

- 1 - ech wosst nët richteg em wat et géif goen
- 2 - d'Parlament huet esou wéineg ze soen, ech war der Meenung dass et nët der Wert wär
- 3 - d'Problemer iwer déi am meeschten während der Walkampagne geschwat gouf waren nët déi di d'Leit wirklech interesséieren
- 4 - d'politesch Parteien an d'Kandidaten hun zevill iwer hir national Problemer geschwat a nët genuch vun Europa
- 5 - et wosst een nët genee, wien fir a wien géint d'europäesch Vereenegung war
- 6 - d'Europäesch Unioun (Europäesch Gemeinschaft), egal wat ee mecht, wärt nie eppes gin
- 7 - d'Parteien hu keng Leschte proposéiert wou d'Proportioun vun männleche a weibleche Kandidaten gerecht genuch waren
- 8 - als Fra hun ech mech net vun de proposéierte Kandidaten op de Leschte vertruede gefillt
- 9 - ? NSP

---

41. Hät Dir gewënscht dass méi Fraen als Kandidaten vun de Parteien hei zu Lëtzebuerg fir d'Europawalen presentéiert gi wäeren?

1 - Jo  
2 - Nee  
3 - ? NSP

---

42. a) Bei enger Wal gewannen di eng Parteien méi Sëtzer, di aner manner. Et get Leit di soen dass dat guer net wichteg ass, aner dass dat ganz wichteg ass.  
Wat elo d'Europawalen ugeht wéi se elo just waren, wou géift Dir do är Meenung op dëser Skala situéieren?  
b) A wat d'Chamberwalen ugeet? LESCHT WEISEN

	AS GUER NET WICHTEG									AS WIRKLECH GANZ WICHTEG	? NSP
a) Europawalen	1	2	3	4	5	6	7	8	9	10	11
b) Chamberwalen	1	2	3	4	5	6	7	8	9	10	11

---

43. a) Konzentréieren mir eis elo éischer op d'Kandidaten ewéi op d'Parteien.  
A wat fir engem Moss mengt Dir dass et wichteg as dass dësen oder dee Kandidat e Setz gewennt oder nët bei den Europawalen wéi mir se elo just haten?  
LESCHT WEISEN  
b) An am Fall vu Chamberwalen?

	AS GUER NET WICHTEG									AS WIRKLECH GANZ WICHTEG	? NSP
a) Europawalen	1	2	3	4	5	6	7	8	9	10	11
b) Chamberwalen	1	2	3	4	5	6	7	8	9	10	11

44. Schwetze mer elo vun engem aneren Thema. Ee vun de Problemer vum vereenten Europa as d'Währung. Di eng mengen et wär besser fir Lëtzebuerg seng eege Währungen ze behalen. Di aner fannen dass di beschte Léisung wär, eng gemeinsam Währung ze schaffen.  
 Wat sot Dir dozou?  
 Lëtzebuerg soll säi Frang behalen an e méi onofhängeg vun den aneren europäeschen Währungen machen, oder et soll een op eng gemeinsam Europäesch Währung histeieren? LESCHT WEISEN

	ONOFHÄNGEG NATIONAL-WÄHRUNG										NEI GEMEINSAM EUROPÄESCH WÄHRUNG	? NSP
a) Wou as är Meenung op dëser Skala?	1	2	3	4	5	6	7	8	9	10	11	
b) A wou situéiert Dir jidereng vun de politeschen Parteien?												
CSV	1	2	3	4	5	6	7	8	9	10	11	
LSAP	1	2	3	4	5	6	7	8	9	10	11	
DP	1	2	3	4	5	6	7	8	9	10	11	
Dei Greng GLEI-GAP	1	2	3	4	5	6	7	8	9	10	11	
ADR	1	2	3	4	5	6	7	8	9	10	11	
Nationalbewegung	1	2	3	4	5	6	7	8	9	10	11	

45. En anere wichtege Problem vun der Europäescher Unioun as d'Arbeitslosegkeet. De Präsidant vun der Europäescher Kommissioun huet proposéiert Gelder ze fannen fir e Programm vun Arbeitsplazbeschaffung op grousssem Nivo opzebauen fir de Chômage zu bekämpfen. Aner Leit soen dass de Bannemart eleng de Wirtschaftswuestum brengt sou dass dat di beschte Léisung vir di aktuell Chômageproblemer wir.  
 Wat as är Meenung?  
 Soll d'Europäesch Unioun e groussen Arbeitsplazbeschaffungsprogramm an d'Wee leeden oder soll se sech just un d'Realisatioun vum Bannemart halen? LESCHT WEISEN

	GROUSSEN ARBECHTSPLAZ-BESCHAFFUNGS-PROGRAMM										SOLL SECH UN D'REALISATIOUN VUM BANNEMART HALEN	? NSP
a) Wou as är Meenung op dëser Skala?	1	2	3	4	5	6	7	8	9	10	11	
b) A wou situéiert Dir jidereng vun de politeschen Parteien?												
CSV	1	2	3	4	5	6	7	8	9	10	11	
LSAP	1	2	3	4	5	6	7	8	9	10	11	
OP	1	2	3	4	5	6	7	8	9	10	11	
Dei Greng GLEI-GAP	1	2	3	4	5	6	7	8	9	10	11	
ADR	1	2	3	4	5	6	7	8	9	10	11	
Nationalbewegung	1	2	3	4	5	6	7	8	9	10	11	

46. Eng aner Fro geet em di national Grenzen. Fannt Dir dass d'Europäesch Unioun soll weider fueren d'ei national Grenzen ofzeschaffen an d'Leit frei zirkuléieren ze lossen zweschen de Länner oder solle mer erem méi strikt Kontrolle op de Grenzen afeieren fir d'Kriminalitéit zu Lëtzebuerg kënnen ze bekämpfen?

	WEIDER FUEREN D'GRENZEN OFZESCHAFFEN										D'KONTROLLEN OP DE GRENZEN EREM AFEIEREN	? NSP
a) Wou as är Meenung op dëser Skala?	1	2	3	4	5	6	7	8	9	10	11	
b) A wou situéiert Dir jidereng vun de politeschen Parteien?												
CSV	1	2	3	4	5	6	7	8	9	10	11	
LSAP	1	2	3	4	5	6	7	8	9	10	11	
DP	1	2	3	4	5	6	7	8	9	10	11	
Dei Greng GLEI-GAP	1	2	3	4	5	6	7	8	9	10	11	
ADR	1	2	3	4	5	6	7	8	9	10	11	
Nationalbewegung	1	2	3	4	5	6	7	8	9	10	11	

47. Wat fir een vun de folgende Problemer betruecht Dir als dee wichtigsten?  
LESCHT WEISEN  
An op 2. Plaz, an op 3. Plaz?

	DI WICHTEGST	OP 2. PLAZ	OP 3. PLAZ
a) Entwëcklung vun enger nationaler Universitét	1	1	1
b) D'Bekämpfung vum Chômage	2	2	2
c) D'Präisstabilitét secheren	3	3	3
d) Harmoniséierung vun de Pensionsregimer fir méi Sozialgerechtek	4	4	4
e) d'politesch Vereenegung vu Westeuropa weiderféiere	5	5	5
f) Immigratiounsproblemer léisen	6	6	6
g) Bei de Chamberwale de Bierger aus der Europäescher Unioun d'Recht gin ze wielen a gewielt ze gin	7	7	7
h) D'Agrariwerschëss reduzéieren	8	8	8
i) Den Emweltschutz	9	9	9
j) Depolitisatioun vun der geschriwener Press	10	10	10
k) D'Bekämpfung vun der Kriminalitéit	11	11	11
l) ? NSP	12	12	12

48. a) Wat fir eng Partei schengt Iech am beschten ze sin fir..?  
(DEI 1. PREOCCUPATIOUN VUN Q.47 WIDERHUELEN)

LESCHT WEISEN

1 ÄNTWERT

- 1 - CSV
- 2 - LSAP
- 3 - DP
- 4 - KP
- 5 - d'ei Greng GLEI-GAP
- 6 - ADR
- 7 - Nationalbewegung
- 8 - Hei Lenk
- 9 - N.O.M.P.
- 10 - GLS
- 22 - Keng
- 23 - Refus
- 24 - ? NSP



48. b) Fannt Dir dass (DEI 1. PREOCCUPATIOUN VUN Q47. WIDERHUELEN) haut haaptsächlech um regionalen, internationalen oder europäesche Nivo behandelt get?

c) (DEI 1. PREOCCUPATIOUN VUN Q47. WIDERHUELEN) An op wéi engem Nivo (regional, national, europäesch) mengt Dir dass een dëse Problem am beschten geléist géif kréien?

	b) HAUT HAPTSÄCHLECH BEHANDELT	c) AM BESCHTEN
Régional	1	1
National	2	2
Europäesch	3	3
? NSP	4	4

49. a) Wat fir eng Partei schengt Iech am beschten ze sin fir..? (DEI 2. PREOCCUPATIOUN VUN Q.47 WIDERHUELEN)

LESCHT WEISEN

1 ÄNTWERT

1 - CSV  
2 - LSAP  
3 - DP  
4 - KP  
5 - déi Greng GLEI-GAP  
6 - ADR  
7 - Nationalbewegung  
8 - Nei Lenk  
9 - N.O.M.P.  
10 - GLS  
22 - Keng  
23 - Refus  
24 - ? NSP

b) Fannt Dir dass (DEI 2. PREOCCUPATIOUN VUN Q47. WIDERHUELEN) haut haaptsächlech um regionalen, internationalen oder europäesche Nivo behandelt get?

c) (DEI 2. PREOCCUPATIOUN VUN Q47. WIDERHUELEN) An op wéi engem Nivo (regional, national, europäesch) mengt Dir dass een dëse Problem am beschten geléist géif kréien?

	b) HAUT HAPTSÄCHLECH BEHANDELT	c) AM BESCHTEN
Régional	1	1
National	2	2
Europäesch	3	3
? NSP	4	4

50. a) Wat fir eng Partei schengt Iech am beschten ze sin fir..? (DEI 3. PREOCCUPATIOUN VUN Q.47 WIDERHUELEN)

LESCHT WEISEN

1 ÄNTWERT

1 - CSV  
2 - LSAP  
3 - DP  
4 - KP  
5 - déi Greng GLEI-GAP  
6 - ADR  
7 - Nationalbewegung  
8 - Nei Lenk  
9 - N.O.M.P.  
10 - GLS  
22 - Keng  
23 - Refus  
24 - ? NSP

b) Fannt Dir dass (DEI 3. PREOCCUPATIOUN VUN Q47. WIDERHUELEN) haut haaptsächlech um regionalen, internationalen oder europäesche Nivo behandelt get?

c) (DEI 3. PREOCCUPATIOUN VUN Q47. WIDERHUELEN) An op wéi engem Nivo (regional, national, europäesch) mengt Dir dass een dëse Problem am beschten geléist géif kréien?

	b) HAUT HAPTSÄCHLECH BEHANDELT	c) AM BESCHTEN
Régional	1	1
National	2	2
Europäesch	3	3
? NSP	4	4

51. De Marché Unique besteet zënter dem 1. Januar 1993.

50. Mengt Dir dass den Marché Unique Lëtzebuerg méi Virdeeler oder méi Nodeeler abréngt?

1 - Virdeeler  
2 - Nodeeler  
3 - ? NSP

52. D'EG huet wëlles den ECU als gemeinsam Währung spëitstens virum 1999 anzeféieren. Sidd Dir dofir oder dergéint dat eise Frang duerch dësen ECU zu Lëtzebuerg ersaat get?

1 - dofir -> Q54.  
2 - dergéint  
3 - ? NSP -> Q54

53.	Wann den ECU an de lëtzebuergeschen Frang allen 2 hei zu Lëtzebuerg benotzt kennte gin, wär Dir dann dofir oder hätt Dir léiwer dass de lëtzebuergeschen Frang di eenzeg Währung zu Lëtzebuerg wär?	1 - ECU an lëtzebuergeschen Frang, eng gudd Idee 2 - nëmmen de lëtzebuergeschen Frang 3 - ? NSP																																																				
56.	Géif Ärer Meenung no eng grouss Präsenz vu Fraen an den Entscheidungsorganen (sief et politesch, administrativ, beruflech, am Finanzberäich oder soss) d'Entscheidung positiv - jo oder nee - beaflossen zu folgende Beräicher...? FIRLIESEN																																																					
		<table border="1"> <thead> <tr> <th></th> <th>JO</th> <th>NEE</th> <th>? NSP</th> </tr> </thead> <tbody> <tr> <td>a) Chancengleichheet zweschen Männer a Fraen</td> <td>1</td> <td>2</td> <td>3</td> </tr> <tr> <td>b) Familjepolitik</td> <td>1</td> <td>2</td> <td>3</td> </tr> <tr> <td>c) Bekämpfung vun der Arbechtslosegkeet</td> <td>1</td> <td>2</td> <td>3</td> </tr> <tr> <td>d) Bekämpfung vun Krieps, AIDS an Drogen</td> <td>1</td> <td>2</td> <td>3</td> </tr> <tr> <td>e) Konsumenteschutz</td> <td>1</td> <td>2</td> <td>3</td> </tr> <tr> <td>f) Emweltschutz</td> <td>1</td> <td>2</td> <td>3</td> </tr> <tr> <td>g) Bildungs- an Erzelungspolitik</td> <td>1</td> <td>2</td> <td>3</td> </tr> <tr> <td>h) Aussen- a Verdedegungspolitik</td> <td>1</td> <td>2</td> <td>3</td> </tr> <tr> <td>i) Bekämpfung vun der Kriminalitéit</td> <td>1</td> <td>2</td> <td>3</td> </tr> <tr> <td>j) Industrie Politik</td> <td>1</td> <td>2</td> <td>3</td> </tr> <tr> <td>k) Solidaritéit matt der Drëtter Welt</td> <td>1</td> <td>2</td> <td>3</td> </tr> <tr> <td>l) Politik fir de ländleche Raum</td> <td>1</td> <td>2</td> <td>3</td> </tr> </tbody> </table>		JO	NEE	? NSP	a) Chancengleichheet zweschen Männer a Fraen	1	2	3	b) Familjepolitik	1	2	3	c) Bekämpfung vun der Arbechtslosegkeet	1	2	3	d) Bekämpfung vun Krieps, AIDS an Drogen	1	2	3	e) Konsumenteschutz	1	2	3	f) Emweltschutz	1	2	3	g) Bildungs- an Erzelungspolitik	1	2	3	h) Aussen- a Verdedegungspolitik	1	2	3	i) Bekämpfung vun der Kriminalitéit	1	2	3	j) Industrie Politik	1	2	3	k) Solidaritéit matt der Drëtter Welt	1	2	3	l) Politik fir de ländleche Raum	1	2	3
	JO	NEE	? NSP																																																			
a) Chancengleichheet zweschen Männer a Fraen	1	2	3																																																			
b) Familjepolitik	1	2	3																																																			
c) Bekämpfung vun der Arbechtslosegkeet	1	2	3																																																			
d) Bekämpfung vun Krieps, AIDS an Drogen	1	2	3																																																			
e) Konsumenteschutz	1	2	3																																																			
f) Emweltschutz	1	2	3																																																			
g) Bildungs- an Erzelungspolitik	1	2	3																																																			
h) Aussen- a Verdedegungspolitik	1	2	3																																																			
i) Bekämpfung vun der Kriminalitéit	1	2	3																																																			
j) Industrie Politik	1	2	3																																																			
k) Solidaritéit matt der Drëtter Welt	1	2	3																																																			
l) Politik fir de ländleche Raum	1	2	3																																																			
57.	Am Allgemengen wat as Är Haltung vis à vis vun den Auslänner déi hei zu Lëtzebuerg liewen, et sin der zevill, et sin der vill awer nët zevill oder et sin der nët zevill?	1 - zevill 2 - vill mee nët zevill 3 - nët vill 4 - NSP																																																				
58.	Nach eng Kéier wat déi Leit betrifft, sid Dir der Meenung dass ... 1 .. een hir Rechter misst erweiteren 2 .. een hir Rechter misst aschränken 3 .. oder se si loosen wéi se sin 4 ? NSP																																																					
59.	Mengt Dir dass d'Immigranten an/oder d'Leit déi politeschen Asyl froen, fir Lëtzebuerg e grouss Problem sin oder as dat kee grouss Problem?	1 - e grouss Problem 2 - kee grouss Problem 3 - ? NSP																																																				
60.	Wat ass dat Land vun der Europäescher Unioun dat... .. déi meeschten Immigranten an/oder Leit déi politeschen Asyl froen huet	LESCHT WEISEN ENG EENZEG ÄNTWERT PRO KOLONN																																																				
	<table> <tbody> <tr><td>a)</td><td></td></tr> <tr><td>- d'Belsch</td><td>1</td></tr> <tr><td>- Dänemark</td><td>2</td></tr> <tr><td>- Däitschland</td><td>3</td></tr> <tr><td>- Griechenland</td><td>4</td></tr> <tr><td>- Spuenien</td><td>5</td></tr> <tr><td>- Frankräich</td><td>6</td></tr> <tr><td>- Irland</td><td>7</td></tr> <tr><td>- Italien</td><td>8</td></tr> <tr><td>- Lëtzebuerg</td><td>9</td></tr> <tr><td>- Holland</td><td>10</td></tr> <tr><td>- Portugal</td><td>11</td></tr> <tr><td>- Groussbritannien</td><td>12</td></tr> <tr><td>- Keent (SPONTAN)</td><td>13</td></tr> <tr><td>- Wees nët</td><td>14</td></tr> </tbody> </table>	a)		- d'Belsch	1	- Dänemark	2	- Däitschland	3	- Griechenland	4	- Spuenien	5	- Frankräich	6	- Irland	7	- Italien	8	- Lëtzebuerg	9	- Holland	10	- Portugal	11	- Groussbritannien	12	- Keent (SPONTAN)	13	- Wees nët	14																							
a)																																																						
- d'Belsch	1																																																					
- Dänemark	2																																																					
- Däitschland	3																																																					
- Griechenland	4																																																					
- Spuenien	5																																																					
- Frankräich	6																																																					
- Irland	7																																																					
- Italien	8																																																					
- Lëtzebuerg	9																																																					
- Holland	10																																																					
- Portugal	11																																																					
- Groussbritannien	12																																																					
- Keent (SPONTAN)	13																																																					
- Wees nët	14																																																					
61.	Ech liesen Iech elo eng Rei Meenungen fir. Fir jidereng well ech vun Iech wessen ob Dir éischer averstan oder éischer nët averstan sid? LESCHT WEISEN MEI ÄNTWERTE MEIGLECH																																																					
		<table> <thead> <tr> <th></th> <th>éischer averstan</th> <th>éischer <u>në</u>t averstan</th> <th>? NSP</th> </tr> </thead> <tbody> <tr> <td>a) Wa vill auslännesch Kanner an enger Schoul sin, geet d'Kaliteit vum Enseignement erof</td> <td>1</td> <td>2</td> <td>3</td> </tr> <tr> <td>b) d'Auslänner notzen d'Sozialversecherung aus</td> <td>1</td> <td>2</td> <td>3</td> </tr> <tr> <td>c) Duerch d'Auslänner geet d'Arbechtslosegkeet bei de Lëtzebuergeschen erop</td> <td>1</td> <td>2</td> <td>3</td> </tr> <tr> <td>d) d'Präsenz vun den Auslänner ass eng vun den Ursachen vun der Onsecherheet an der Delinquenz</td> <td>1</td> <td>2</td> <td>3</td> </tr> <tr> <td>e) Wann een Auslänner als Noper huet, get et emmer Problemer</td> <td>1</td> <td>2</td> <td>3</td> </tr> <tr> <td>f) d'Meschbestiednesser (mat engem Auslänner) gin am Allgemengen schlecht aus</td> <td>1</td> <td>2</td> <td>3</td> </tr> </tbody> </table>		éischer averstan	éischer <u>në</u> t averstan	? NSP	a) Wa vill auslännesch Kanner an enger Schoul sin, geet d'Kaliteit vum Enseignement erof	1	2	3	b) d'Auslänner notzen d'Sozialversecherung aus	1	2	3	c) Duerch d'Auslänner geet d'Arbechtslosegkeet bei de Lëtzebuergeschen erop	1	2	3	d) d'Präsenz vun den Auslänner ass eng vun den Ursachen vun der Onsecherheet an der Delinquenz	1	2	3	e) Wann een Auslänner als Noper huet, get et emmer Problemer	1	2	3	f) d'Meschbestiednesser (mat engem Auslänner) gin am Allgemengen schlecht aus	1	2	3																								
	éischer averstan	éischer <u>në</u> t averstan	? NSP																																																			
a) Wa vill auslännesch Kanner an enger Schoul sin, geet d'Kaliteit vum Enseignement erof	1	2	3																																																			
b) d'Auslänner notzen d'Sozialversecherung aus	1	2	3																																																			
c) Duerch d'Auslänner geet d'Arbechtslosegkeet bei de Lëtzebuergeschen erop	1	2	3																																																			
d) d'Präsenz vun den Auslänner ass eng vun den Ursachen vun der Onsecherheet an der Delinquenz	1	2	3																																																			
e) Wann een Auslänner als Noper huet, get et emmer Problemer	1	2	3																																																			
f) d'Meschbestiednesser (mat engem Auslänner) gin am Allgemengen schlecht aus	1	2	3																																																			



D1. Wa vu Politik geschwat get, gin oft d'Termen "Rechts" a "Lenks" gebraucht. Dir selwer wou situéiert Dir Iech op dëser Skala. LESCHT WEISEN NÄISCHT SUGGEREIEREN

LENKS           RECHTS

248 1 2 3 4 5 6 7 8 9 10

249 1 - Refus 2 - NSP

D1A A wou géif Dir ongeféier jidereng vu folgende lëtzebuenger Parteien op dëser Skala placéieren? LESCHT WEISEN FIRLIESEN

	LENKS									RECHTS	? NSP
CSV	1	2	3	4	5	6	7	8	9	10	11
LSAP	1	2	3	4	5	6	7	8	9	10	11
DP	1	2	3	4	5	6	7	8	9	10	11
déi Greng (GLEI-GAP)	1	2	3	4	5	6	7	8	9	10	11
ADR	1	2	3	4	5	6	7	8	9	10	11
Nationalbewegung	1	2	3	4	5	6	7	8	9	10	11
KP	1	2	3	4	5	6	7	8	9	10	11
Nei Lenk	1	2	3	4	5	6	7	8	9	10	11
N.O.M.P.	1	2	3	4	5	6	7	8	9	10	11
GLS	1	2	3	4	5	6	7	8	9	10	11

D2. Gët et eng Partei där Dir méi no stitt ewéi enger anerer? 1 - Staark verbonnen  --> D3.

a) WA JO: Füllt Dir Iech ganz stark mat dëser Partei verbonnen, 2 - Zimlech verbonnen

zimlech verbonnen oder sympathiséiert Dir nëmmen? 3 - Ech sympathiséieren nëmmen

250 4 - Ech stin kenger Partei no

5 - ? NSP

D2. b) Gët et eng politesch Partei déier Dir méi no stit wéi aneren? 1 - Jo

2 - Nee -> D3C

3 - ? NSP -> D3C

D3. Wäienger politescher Partei fillt Dir Iech am noosten? LESCHT WEISEN

1 - CSV

2 - LSAP

3 - DP

4 - déi Greng GLEI-GAP

5 - ADR

6 - Nationalbewegung

7 - KP

8 - Nei Lenk

9 - N.O.M.P.

10 - GLS

23 - aner Partei

24 - ? NSP

D3A Wéi dir jonk wart, stung du äre Papp enger politescher Partei no? WA JO: Stung hien der selwechter Partei no wéi Dir, enger anerer Partei oder huet hien sech kenger spezieller Partei no gefillt?

1 - stung menger Partei no

2 - stung net menger Partei no mee enger Partei déi mat dëser verbonnen as (SPONTAN)

3 - stung enger anerer Partei no

4 - stung kenger Partei no  ----> D4.

5 - ? NSP

D3B Stung hien dëser Partei ganz no, zimlech no oder war hien nëmmen Sympathisant? 1 - ganz no

2 - zimlech no

3 - éischer nëmmen Sympathisant  --> D4

4 - stung kenger Partei no

5 - ? NSP

D3C Wéi dir jonk wart, stung du äre Papp enger politescher Partei no? WA JO: Stung hien der selwechter Partei no wéi Dir, enger anerer Partei oder huet hien sech kenger spezieller Partei no gefillt?

1 - ganz no

2 - zimlech no

3 - éischer nëmmen Sympathisant

4 - stung kenger Partei no

5 - ? NSP

D4.  251	<p>Wann am Moment hei zu Lëtzebuerg Chamberwale géife gehale gin (ENNER 18: a wann Dir kéint mat wiéle goen) wat fir enger Partei géift Dir dann <u>déi meeschte</u> Stëmmen gin?</p> <p>LESCHT WEISEN</p>	<p>1 - CSV 2 - LSAP 3 - DP 4 - KP 5 - déi Greng GLEI-GAP 6 - ADR 7 - Nationalbewegung 8 - Nei Lenk 9 - N.O.M.P. 10 - GLS 20 - Aner Partei 21 - Wäiss / ongülteg 22 - Géif net stëmmen 23 - ? NSP 24 - Keng Äntwert <input type="checkbox"/> --&gt; D5</p>																																																																																																
D5A	<p>Déi lescht Chamberwalen waren den 12.Juni 1994. Aus enger oder der aner Ursach hu vill Leit zu Lëtzebuerg nët gestëmmt bei dese Walen. Hut Dir den 12.Juni 1994 bei de Chamberwahlen gewielt oder nët?</p>	<p>1 - huet gewielt 2 - huet net gewielt 3 - erennert sech nët/refus <input type="checkbox"/> --&gt; D5B</p>																																																																																																
D5.	<p>Fir wat fir eng Partei hut Dir bei de Chamberwalen vum 12.Juni 1994 gestëmmt? Wat fir enger Partei hut Dir di meeschte Stëmme gin? NEMMEN 1 ÄNTWERT</p> <p>LESCHT WEISEN</p>	<p>1 - CSV 2 - LSAP 3 - DP 4 - KP 5 - déi Greng GLEI-GAP 6 - ADR 7 - Nationalbewegung 8 - Nei Lenk 9 - N.O.M.P. 10 - GLS 20 - aner 21 - wäiss gestëmmt 22 - erennert sech nët 23 - keng Äntwert</p>																																																																																																
D5B	<p>Et gët eng Rei politesch Parteien zu Lëtzebuerg. Jidereen hăt gären är Stëmmen. Sot mir fir jidereng wat d'Wahrscheinlechkeet as dass Dir eventuell fir sie stëmmt? LESCHT WEISEN</p> <table border="1" data-bbox="240 977 1240 1306"> <thead> <tr> <th></th> <th colspan="8">GUER NET WAHRSCHEINLECH</th> <th colspan="2">GANZ WAHRSCHEINLECH</th> <th>NSP ?</th> </tr> <tr> <th></th> <th>1</th><th>2</th><th>3</th><th>4</th><th>5</th><th>6</th><th>7</th><th>8</th><th>9</th><th>10</th><th>11</th> </tr> </thead> <tbody> <tr> <td>CSV</td> <td>1</td><td>2</td><td>3</td><td>4</td><td>5</td><td>6</td><td>7</td><td>8</td><td>9</td><td>10</td><td>11</td> </tr> <tr> <td>LSAP</td> <td>1</td><td>2</td><td>3</td><td>4</td><td>5</td><td>6</td><td>7</td><td>8</td><td>9</td><td>10</td><td>11</td> </tr> <tr> <td>DP</td> <td>1</td><td>2</td><td>3</td><td>4</td><td>5</td><td>6</td><td>7</td><td>8</td><td>9</td><td>10</td><td>11</td> </tr> <tr> <td>déi Greng (GLEI-GAP)</td> <td>1</td><td>2</td><td>3</td><td>4</td><td>5</td><td>6</td><td>7</td><td>8</td><td>9</td><td>10</td><td>11</td> </tr> <tr> <td>ADR</td> <td>1</td><td>2</td><td>3</td><td>4</td><td>5</td><td>6</td><td>7</td><td>8</td><td>9</td><td>10</td><td>11</td> </tr> <tr> <td>Nationalbewegung</td> <td>1</td><td>2</td><td>3</td><td>4</td><td>5</td><td>6</td><td>7</td><td>8</td><td>9</td><td>10</td><td>11</td> </tr> </tbody> </table>			GUER NET WAHRSCHEINLECH								GANZ WAHRSCHEINLECH		NSP ?		1	2	3	4	5	6	7	8	9	10	11	CSV	1	2	3	4	5	6	7	8	9	10	11	LSAP	1	2	3	4	5	6	7	8	9	10	11	DP	1	2	3	4	5	6	7	8	9	10	11	déi Greng (GLEI-GAP)	1	2	3	4	5	6	7	8	9	10	11	ADR	1	2	3	4	5	6	7	8	9	10	11	Nationalbewegung	1	2	3	4	5	6	7	8	9	10	11
	GUER NET WAHRSCHEINLECH								GANZ WAHRSCHEINLECH		NSP ?																																																																																							
	1	2	3	4	5	6	7	8	9	10	11																																																																																							
CSV	1	2	3	4	5	6	7	8	9	10	11																																																																																							
LSAP	1	2	3	4	5	6	7	8	9	10	11																																																																																							
DP	1	2	3	4	5	6	7	8	9	10	11																																																																																							
déi Greng (GLEI-GAP)	1	2	3	4	5	6	7	8	9	10	11																																																																																							
ADR	1	2	3	4	5	6	7	8	9	10	11																																																																																							
Nationalbewegung	1	2	3	4	5	6	7	8	9	10	11																																																																																							
D6.  254 253	<p>a) Sid Dir perseinlech Member vun enger Gewerkschaft? b) An as en Aneren aus Ärem Stot Member vun enger Gewerkschaft?</p> <table border="1" data-bbox="699 1408 1130 1476"> <thead> <tr> <th></th> <th>Jo</th> <th>Neer</th> <th>NSP</th> </tr> </thead> <tbody> <tr> <td>Een aneren aus dem Stot as Member</td> <td>1</td> <td>2</td> <td>3</td> </tr> <tr> <td>P.I. selwer Member</td> <td>1</td> <td>2</td> <td>3</td> </tr> </tbody> </table>			Jo	Neer	NSP	Een aneren aus dem Stot as Member	1	2	3	P.I. selwer Member	1	2	3																																																																																				
	Jo	Neer	NSP																																																																																															
Een aneren aus dem Stot as Member	1	2	3																																																																																															
P.I. selwer Member	1	2	3																																																																																															
D7.  310	<p>Wéi as Ären Zivilstand, sid Dir ...</p> <p>1 - Jonggesell 2 - Bestued 3 - Liéwt Dir zesummen 4 - Sid Dir gescheed 5 - Liéwt Dir getrennt 6 - Sid Dir Wittmann/fra</p>																																																																																																	
D8.  258	<p>Wéi al wart Dir wéi Dir mat Äre ganzdeegleche Studien opgehale hut?</p> <p>..... Joer 00 - as nach am gang ze studéieren --&gt;D10</p>																																																																																																	
D10.	Geschlecht P.I.	<p>1 - Mann 2 - Fra</p> <p>261</p>																																																																																																
D11.	Wéi al sid Dir?	<p>Alter: .....</p> <p>262</p>																																																																																																
D12.	<p>Wéivill Leit liéwen an Ärem Stot, Dir selwer abegraff? 1 2 3 4 5 6 7 8 9 oder méi 263</p>																																																																																																	

D14.	<p>Hut Dir oder een aneren aus Ärem Stoot .....</p> <p>LIESEN</p> <p>1 - Farwech TV                    6 - Fotosapparat</p> <p>2 - Videorekorder                7 - Elektresch Buermaschin</p> <p>3 - Videokamera                 8 - Elektresch Frittendeppen</p> <p>4 - Radio-Wecker                9 - 2 Autoen oder mëi</p> <p>265 5 - PC, home computer        10 - Eng zweet Wunneng (WE) oder Vakanzwunneng</p>																																																																																					
D15.	<p>a) Wat as Äre Beruf fir de Moment?</p> <p>b) WA KENG AKTUELL AKTIVITEIT (CODEN 1-4)</p> <p>Hat Dir eng bezuelte berufflech Aktivitéit virdrun gehat?</p> <p>Wat fir eng fir d'lescht?</p>	<table border="1"> <thead> <tr> <th data-bbox="1071 385 1211 484">D15a) aktuelle Beruff 307</th> <th data-bbox="1211 385 1417 484">D15b) Beruff virdrun 308</th> </tr> </thead> <tbody> <tr> <td colspan="2" data-bbox="236 454 1071 484"><u>Inaktiv</u></td> </tr> <tr> <td colspan="2" data-bbox="236 484 1071 523">- Persoun déi fir déi normal Akeef zoustänneg as, sech em de Stot kennert (Hausfra) <u>oder</u> guer keng berufflech Aktivitéit huet</td> </tr> <tr> <td data-bbox="1071 523 1211 553">1</td> <td data-bbox="1211 523 1417 553"></td> </tr> <tr> <td colspan="2" data-bbox="236 553 1071 583">- Schüler, Student</td> </tr> <tr> <td data-bbox="1071 583 1211 613">2</td> <td data-bbox="1211 583 1417 613"></td> </tr> <tr> <td colspan="2" data-bbox="236 613 1071 642">- Zur Zeit ouni Arbecht, Chomeur</td> </tr> <tr> <td data-bbox="1071 642 1211 672">3</td> <td data-bbox="1211 642 1417 672"></td> </tr> <tr> <td colspan="2" data-bbox="236 672 1071 702">- Pensionnéierten oder längeren Krankecongé</td> </tr> <tr> <td data-bbox="1071 702 1211 732">4</td> <td data-bbox="1211 702 1417 732"></td> </tr> <tr> <td colspan="2" data-bbox="236 732 1071 762"><u>Schafft op sech</u></td> </tr> <tr> <td colspan="2" data-bbox="236 762 1071 792">- Bauer</td> </tr> <tr> <td data-bbox="1071 792 1211 821">5</td> <td data-bbox="1211 792 1417 821">1</td> </tr> <tr> <td colspan="2" data-bbox="236 792 1071 828">- Fëscher</td> </tr> <tr> <td data-bbox="1071 828 1211 858">6</td> <td data-bbox="1211 828 1417 858">2</td> </tr> <tr> <td colspan="2" data-bbox="236 828 1071 865">- Fraiberuffler (Avekot, Dokter, Expertcomptable, Architekt)</td> </tr> <tr> <td data-bbox="1071 865 1211 895">7</td> <td data-bbox="1211 865 1417 895">3</td> </tr> <tr> <td colspan="2" data-bbox="236 865 1071 902">- Commerçant, Geschäftsbesëtzer, Handwierker</td> </tr> <tr> <td data-bbox="1071 902 1211 932">8</td> <td data-bbox="1211 902 1417 932">4</td> </tr> <tr> <td colspan="2" data-bbox="236 902 1071 939">- Industriel, Proprietär vun engem Betrieb (ganz oder deelweis)</td> </tr> <tr> <td data-bbox="1071 939 1211 968">9</td> <td data-bbox="1211 939 1417 968">5</td> </tr> <tr> <td colspan="2" data-bbox="236 968 1071 998"><u>Gehaltsempfänger</u></td> </tr> <tr> <td colspan="2" data-bbox="236 998 1071 1035">- bezuelte/salariéierte Fraiberuffler (Avekot, Dokter, Expertcomptable, Architekt déi eng fest Pei all Mount kréien)</td> </tr> <tr> <td data-bbox="1071 1035 1211 1065">10</td> <td data-bbox="1211 1035 1417 1065">6</td> </tr> <tr> <td colspan="2" data-bbox="236 1035 1071 1072">- Cadre supérieur / dirigeant (PDG, Direkter)</td> </tr> <tr> <td data-bbox="1071 1072 1211 1102">11</td> <td data-bbox="1211 1072 1417 1102">7</td> </tr> <tr> <td colspan="2" data-bbox="236 1072 1071 1108">- Cadre moyen</td> </tr> <tr> <td data-bbox="1071 1108 1211 1138">12</td> <td data-bbox="1211 1108 1417 1138">8</td> </tr> <tr> <td colspan="2" data-bbox="236 1108 1071 1145">- Aner Kategorien vun Büroemployeen</td> </tr> <tr> <td data-bbox="1071 1145 1211 1175">13</td> <td data-bbox="1211 1145 1417 1175">9</td> </tr> <tr> <td colspan="2" data-bbox="236 1145 1071 1182">- Employeen déi nët am Büro schaffen mee ennerwee sin (Reesender, Chauffeur, Verkeefer, ...)</td> </tr> <tr> <td data-bbox="1071 1182 1211 1212">14</td> <td data-bbox="1211 1182 1417 1212">10</td> </tr> <tr> <td colspan="2" data-bbox="236 1182 1071 1219">- Employeen déi net am Büro schaffen, (Service personal, ewéi Spidol, Restaurant, Polizei, Pomjeen)</td> </tr> <tr> <td data-bbox="1071 1219 1211 1249">15</td> <td data-bbox="1211 1219 1417 1249">11</td> </tr> <tr> <td colspan="2" data-bbox="236 1219 1071 1255">- Firarbechter, Meeschter</td> </tr> <tr> <td data-bbox="1071 1255 1211 1285">16</td> <td data-bbox="1211 1255 1417 1285">12</td> </tr> <tr> <td colspan="2" data-bbox="236 1255 1071 1292">- Kalifizéierten Arbechter</td> </tr> <tr> <td data-bbox="1071 1292 1211 1322">17</td> <td data-bbox="1211 1292 1417 1322">13</td> </tr> <tr> <td colspan="2" data-bbox="236 1292 1071 1329">- Onkalifizéiert Arbechter, Hauspersonal</td> </tr> <tr> <td data-bbox="1071 1329 1211 1359">18</td> <td data-bbox="1211 1329 1417 1359">14</td> </tr> <tr> <td colspan="2" data-bbox="236 1329 1071 1366">- Hat nie eng bezuelte berufflech Aktivitéit</td> </tr> <tr> <td data-bbox="1071 1366 1211 1395">--</td> <td data-bbox="1211 1366 1417 1395">15</td> </tr> </tbody> </table>	D15a) aktuelle Beruff 307	D15b) Beruff virdrun 308	<u>Inaktiv</u>		- Persoun déi fir déi normal Akeef zoustänneg as, sech em de Stot kennert (Hausfra) <u>oder</u> guer keng berufflech Aktivitéit huet		1		- Schüler, Student		2		- Zur Zeit ouni Arbecht, Chomeur		3		- Pensionnéierten oder längeren Krankecongé		4		<u>Schafft op sech</u>		- Bauer		5	1	- Fëscher		6	2	- Fraiberuffler (Avekot, Dokter, Expertcomptable, Architekt)		7	3	- Commerçant, Geschäftsbesëtzer, Handwierker		8	4	- Industriel, Proprietär vun engem Betrieb (ganz oder deelweis)		9	5	<u>Gehaltsempfänger</u>		- bezuelte/salariéierte Fraiberuffler (Avekot, Dokter, Expertcomptable, Architekt déi eng fest Pei all Mount kréien)		10	6	- Cadre supérieur / dirigeant (PDG, Direkter)		11	7	- Cadre moyen		12	8	- Aner Kategorien vun Büroemployeen		13	9	- Employeen déi nët am Büro schaffen mee ennerwee sin (Reesender, Chauffeur, Verkeefer, ...)		14	10	- Employeen déi net am Büro schaffen, (Service personal, ewéi Spidol, Restaurant, Polizei, Pomjeen)		15	11	- Firarbechter, Meeschter		16	12	- Kalifizéierten Arbechter		17	13	- Onkalifizéiert Arbechter, Hauspersonal		18	14	- Hat nie eng bezuelte berufflech Aktivitéit		--	15
D15a) aktuelle Beruff 307	D15b) Beruff virdrun 308																																																																																					
<u>Inaktiv</u>																																																																																						
- Persoun déi fir déi normal Akeef zoustänneg as, sech em de Stot kennert (Hausfra) <u>oder</u> guer keng berufflech Aktivitéit huet																																																																																						
1																																																																																						
- Schüler, Student																																																																																						
2																																																																																						
- Zur Zeit ouni Arbecht, Chomeur																																																																																						
3																																																																																						
- Pensionnéierten oder längeren Krankecongé																																																																																						
4																																																																																						
<u>Schafft op sech</u>																																																																																						
- Bauer																																																																																						
5	1																																																																																					
- Fëscher																																																																																						
6	2																																																																																					
- Fraiberuffler (Avekot, Dokter, Expertcomptable, Architekt)																																																																																						
7	3																																																																																					
- Commerçant, Geschäftsbesëtzer, Handwierker																																																																																						
8	4																																																																																					
- Industriel, Proprietär vun engem Betrieb (ganz oder deelweis)																																																																																						
9	5																																																																																					
<u>Gehaltsempfänger</u>																																																																																						
- bezuelte/salariéierte Fraiberuffler (Avekot, Dokter, Expertcomptable, Architekt déi eng fest Pei all Mount kréien)																																																																																						
10	6																																																																																					
- Cadre supérieur / dirigeant (PDG, Direkter)																																																																																						
11	7																																																																																					
- Cadre moyen																																																																																						
12	8																																																																																					
- Aner Kategorien vun Büroemployeen																																																																																						
13	9																																																																																					
- Employeen déi nët am Büro schaffen mee ennerwee sin (Reesender, Chauffeur, Verkeefer, ...)																																																																																						
14	10																																																																																					
- Employeen déi net am Büro schaffen, (Service personal, ewéi Spidol, Restaurant, Polizei, Pomjeen)																																																																																						
15	11																																																																																					
- Firarbechter, Meeschter																																																																																						
16	12																																																																																					
- Kalifizéierten Arbechter																																																																																						
17	13																																																																																					
- Onkalifizéiert Arbechter, Hauspersonal																																																																																						
18	14																																																																																					
- Hat nie eng bezuelte berufflech Aktivitéit																																																																																						
--	15																																																																																					
D19.	<p>Did Dir ..... FIRLIESEN</p>	<table border="1"> <thead> <tr> <th data-bbox="1071 1143 1211 1173">Jo</th> <th data-bbox="1211 1143 1417 1173">Nee</th> </tr> </thead> <tbody> <tr> <td colspan="2" data-bbox="236 1166 1071 1203">275 a) an Ärem Stoot, déi déi an éischter Platz responsabel as fir déi alldeeglech Akeef an fir de Stoot ze machen</td> </tr> <tr> <td data-bbox="1071 1203 1211 1232">1</td> <td data-bbox="1211 1203 1417 1232">2</td> </tr> <tr> <td colspan="2" data-bbox="236 1203 1071 1239">276 b) déi Persoun, déi d'Haptakommes an de Stoot erabrengt?</td> </tr> <tr> <td data-bbox="1071 1239 1211 1269">1 -&gt; 023</td> <td data-bbox="1211 1239 1417 1269">2</td> </tr> </tbody> </table>	Jo	Nee	275 a) an Ärem Stoot, déi déi an éischter Platz responsabel as fir déi alldeeglech Akeef an fir de Stoot ze machen		1	2	276 b) déi Persoun, déi d'Haptakommes an de Stoot erabrengt?		1 -> 023	2																																																																										
Jo	Nee																																																																																					
275 a) an Ärem Stoot, déi déi an éischter Platz responsabel as fir déi alldeeglech Akeef an fir de Stoot ze machen																																																																																						
1	2																																																																																					
276 b) déi Persoun, déi d'Haptakommes an de Stoot erabrengt?																																																																																						
1 -> 023	2																																																																																					
D21.	<p>a) Wat ass de Beruf vun der Persoun deen d'Haptakommes vum Stoot huet?</p> <p>b) Hat des Persoun virdrun eng bezuelten Beschäftegung?</p>	<table border="1"> <thead> <tr> <th data-bbox="1071 1304 1211 1402">D21a) aktuelle Beruff 278</th> <th data-bbox="1211 1304 1417 1402">D21b) Beruff virdrun 279</th> </tr> </thead> <tbody> <tr> <td colspan="2" data-bbox="236 1373 1071 1402"><u>Inaktiv</u></td> </tr> <tr> <td colspan="2" data-bbox="236 1402 1071 1439">- Persoun déi fir déi normal Akeef zoustänneg as, sech em de Stot kennert (Hausfra) <u>oder</u> guer keng berufflech Aktivitéit huet</td> </tr> <tr> <td data-bbox="1071 1439 1211 1469">1</td> <td data-bbox="1211 1439 1417 1469"></td> </tr> <tr> <td colspan="2" data-bbox="236 1439 1071 1476">- Schüler, Student</td> </tr> <tr> <td data-bbox="1071 1476 1211 1506">2</td> <td data-bbox="1211 1476 1417 1506"></td> </tr> <tr> <td colspan="2" data-bbox="236 1476 1071 1513">- Zur Zeit ouni Arbecht, Chomeur</td> </tr> <tr> <td data-bbox="1071 1513 1211 1542">3</td> <td data-bbox="1211 1513 1417 1542"></td> </tr> <tr> <td colspan="2" data-bbox="236 1513 1071 1549">- Pensionnéierten oder längeren Krankecongé</td> </tr> <tr> <td data-bbox="1071 1549 1211 1579">4</td> <td data-bbox="1211 1549 1417 1579"></td> </tr> <tr> <td colspan="2" data-bbox="236 1549 1071 1579"><u>Schafft op sech</u></td> </tr> <tr> <td colspan="2" data-bbox="236 1579 1071 1616">- Bauer</td> </tr> <tr> <td data-bbox="1071 1616 1211 1646">5</td> <td data-bbox="1211 1616 1417 1646">1</td> </tr> <tr> <td colspan="2" data-bbox="236 1616 1071 1653">- Fëscher</td> </tr> <tr> <td data-bbox="1071 1653 1211 1682">6</td> <td data-bbox="1211 1653 1417 1682">2</td> </tr> <tr> <td colspan="2" data-bbox="236 1653 1071 1689">- Fraiberuffler (Avekot, Dokter, Expertcomptable, Architekt)</td> </tr> <tr> <td data-bbox="1071 1689 1211 1719">7</td> <td data-bbox="1211 1689 1417 1719">3</td> </tr> <tr> <td colspan="2" data-bbox="236 1689 1071 1726">- Commerçant, Geschäftsbesëtzer, Handwierker</td> </tr> <tr> <td data-bbox="1071 1726 1211 1756">8</td> <td data-bbox="1211 1726 1417 1756">4</td> </tr> <tr> <td colspan="2" data-bbox="236 1726 1071 1763">- Industriel, Proprietär vun engem Betrieb (ganz oder deelweis)</td> </tr> <tr> <td data-bbox="1071 1763 1211 1793">9</td> <td data-bbox="1211 1763 1417 1793">5</td> </tr> <tr> <td colspan="2" data-bbox="236 1763 1071 1793"><u>Gehaltsempfänger</u></td> </tr> <tr> <td colspan="2" data-bbox="236 1793 1071 1829">- bezuelte/salariéierte Fraiberuffler (Avekot, Dokter, Expertcomptable, Architekt déi eng fest Pei all Mount kréien)</td> </tr> <tr> <td data-bbox="1071 1829 1211 1859">10</td> <td data-bbox="1211 1829 1417 1859">6</td> </tr> <tr> <td colspan="2" data-bbox="236 1829 1071 1866">- Cadre supérieur / dirigeant (PDG, Direkter)</td> </tr> <tr> <td data-bbox="1071 1866 1211 1896">11</td> <td data-bbox="1211 1866 1417 1896">7</td> </tr> <tr> <td colspan="2" data-bbox="236 1866 1071 1903">- Cadre moyen</td> </tr> <tr> <td data-bbox="1071 1903 1211 1933">12</td> <td data-bbox="1211 1903 1417 1933">8</td> </tr> <tr> <td colspan="2" data-bbox="236 1903 1071 1940">- Aner Kategorien vun Büroemployeen</td> </tr> <tr> <td data-bbox="1071 1940 1211 1969">13</td> <td data-bbox="1211 1940 1417 1969">9</td> </tr> <tr> <td colspan="2" data-bbox="236 1940 1071 1976">- Employeen déi nët am Büro schaffen mee ennerwee sin (Reesender, Chauffeur, Verkeefer, ...)</td> </tr> <tr> <td data-bbox="1071 1976 1211 2006">14</td> <td data-bbox="1211 1976 1417 2006">10</td> </tr> <tr> <td colspan="2" data-bbox="236 1976 1071 2013">- Employeen déi net am Büro schaffen, (Service personal, ewéi Spidol, Restaurant, Polizei, Pomjeen)</td> </tr> <tr> <td data-bbox="1071 2013 1211 2043">15</td> <td data-bbox="1211 2013 1417 2043">11</td> </tr> <tr> <td colspan="2" data-bbox="236 2013 1071 2050">- Firarbechter, Meeschter</td> </tr> <tr> <td data-bbox="1071 2050 1211 2080">16</td> <td data-bbox="1211 2050 1417 2080">12</td> </tr> <tr> <td colspan="2" data-bbox="236 2050 1071 2087">- Kalifizéierten Arbechter</td> </tr> <tr> <td data-bbox="1071 2087 1211 2116">17</td> <td data-bbox="1211 2087 1417 2116">13</td> </tr> <tr> <td colspan="2" data-bbox="236 2087 1071 2123">- Onkalifizéierten Arbechter, Hauspersonal</td> </tr> <tr> <td data-bbox="1071 2123 1211 2153">18</td> <td data-bbox="1211 2123 1417 2153">14</td> </tr> <tr> <td colspan="2" data-bbox="236 2123 1071 2160">- Hat nie eng bezuelte berufflech Aktivitéit</td> </tr> <tr> <td data-bbox="1071 2160 1211 2190">--</td> <td data-bbox="1211 2160 1417 2190">15</td> </tr> </tbody> </table>	D21a) aktuelle Beruff 278	D21b) Beruff virdrun 279	<u>Inaktiv</u>		- Persoun déi fir déi normal Akeef zoustänneg as, sech em de Stot kennert (Hausfra) <u>oder</u> guer keng berufflech Aktivitéit huet		1		- Schüler, Student		2		- Zur Zeit ouni Arbecht, Chomeur		3		- Pensionnéierten oder längeren Krankecongé		4		<u>Schafft op sech</u>		- Bauer		5	1	- Fëscher		6	2	- Fraiberuffler (Avekot, Dokter, Expertcomptable, Architekt)		7	3	- Commerçant, Geschäftsbesëtzer, Handwierker		8	4	- Industriel, Proprietär vun engem Betrieb (ganz oder deelweis)		9	5	<u>Gehaltsempfänger</u>		- bezuelte/salariéierte Fraiberuffler (Avekot, Dokter, Expertcomptable, Architekt déi eng fest Pei all Mount kréien)		10	6	- Cadre supérieur / dirigeant (PDG, Direkter)		11	7	- Cadre moyen		12	8	- Aner Kategorien vun Büroemployeen		13	9	- Employeen déi nët am Büro schaffen mee ennerwee sin (Reesender, Chauffeur, Verkeefer, ...)		14	10	- Employeen déi net am Büro schaffen, (Service personal, ewéi Spidol, Restaurant, Polizei, Pomjeen)		15	11	- Firarbechter, Meeschter		16	12	- Kalifizéierten Arbechter		17	13	- Onkalifizéierten Arbechter, Hauspersonal		18	14	- Hat nie eng bezuelte berufflech Aktivitéit		--	15
D21a) aktuelle Beruff 278	D21b) Beruff virdrun 279																																																																																					
<u>Inaktiv</u>																																																																																						
- Persoun déi fir déi normal Akeef zoustänneg as, sech em de Stot kennert (Hausfra) <u>oder</u> guer keng berufflech Aktivitéit huet																																																																																						
1																																																																																						
- Schüler, Student																																																																																						
2																																																																																						
- Zur Zeit ouni Arbecht, Chomeur																																																																																						
3																																																																																						
- Pensionnéierten oder längeren Krankecongé																																																																																						
4																																																																																						
<u>Schafft op sech</u>																																																																																						
- Bauer																																																																																						
5	1																																																																																					
- Fëscher																																																																																						
6	2																																																																																					
- Fraiberuffler (Avekot, Dokter, Expertcomptable, Architekt)																																																																																						
7	3																																																																																					
- Commerçant, Geschäftsbesëtzer, Handwierker																																																																																						
8	4																																																																																					
- Industriel, Proprietär vun engem Betrieb (ganz oder deelweis)																																																																																						
9	5																																																																																					
<u>Gehaltsempfänger</u>																																																																																						
- bezuelte/salariéierte Fraiberuffler (Avekot, Dokter, Expertcomptable, Architekt déi eng fest Pei all Mount kréien)																																																																																						
10	6																																																																																					
- Cadre supérieur / dirigeant (PDG, Direkter)																																																																																						
11	7																																																																																					
- Cadre moyen																																																																																						
12	8																																																																																					
- Aner Kategorien vun Büroemployeen																																																																																						
13	9																																																																																					
- Employeen déi nët am Büro schaffen mee ennerwee sin (Reesender, Chauffeur, Verkeefer, ...)																																																																																						
14	10																																																																																					
- Employeen déi net am Büro schaffen, (Service personal, ewéi Spidol, Restaurant, Polizei, Pomjeen)																																																																																						
15	11																																																																																					
- Firarbechter, Meeschter																																																																																						
16	12																																																																																					
- Kalifizéierten Arbechter																																																																																						
17	13																																																																																					
- Onkalifizéierten Arbechter, Hauspersonal																																																																																						
18	14																																																																																					
- Hat nie eng bezuelte berufflech Aktivitéit																																																																																						
--	15																																																																																					

023. 281	Wann ech Iech géif froen fir e vun deene 5 Nimm hei ze wielen fir Är Sozialklass ze bestëmmen, zu wéienger géif Dir da soen, dass Dir gehéiert?  LESCHT 023 WEISEN      NEMMEN 1 ÄNTWERT	1 - Mëtteleklass 2 - Ennescht Mëtteleklass 3 - Arbeiterklass 4 - Ierwescht Klass 5 - Ierwescht Mëtteleklass 6 - Refuséiert sech ze klasséieren 7 - Aner PRÄZISEIEREN: ..... 8 - ? NSP	T
025. 283	Géift Dir soen dass Dir ...	1 .. um Land oder an engem Duerf 2 .. enger klenger oder mëttelgrousser Stad 3 .. an enger grousser Stad ..... liéwt 4 .. NSP	T
026. 284	Fannt Dir dass dir enger Relioun ugehéiert? WA JO: wéienger?	1 - Kathoulesch 2 - Protestantesch 3 - Orthodox 4 - Jüdesch  5 - Moslemesch 6 - Buddhistesch 7 - Hinduistesesch 8 - Aner PRÄZISEIEREN: .....  9 - Keng 10 - NSP	T -> D27 -> D29
027. 285	Git Dir an e reliéisen Dengscht (Mass): e puer mol an der Woch, 1 mol d'Woch, e puer mol am Joer, 1 mol d'Joer oder manner oft, oder nie?	1 .. E puermol an der Woch 2 .. Eemol d'Woch 3 .. E puermol am Joer 4 .. 1 mol am Joer oder manner oft 5 .. Nie 6 ? NSP	T
029. 287	Mir wëllen d'Resultater vun dëser Etude am Vergläich zum Familienakomes vun de Leit analyséieren. Hei ass eng Monatsakomestabell. LESCHT AKOMMES WEISEN Rechent w.e.g. all Akomes a monatlech Peien vun alle Memberen aus dem Stoot, all Pensiounen, Allokatiounen a Kannergeld zesummen an och all anert Akomes ewéi Loyereren asw. Är Äntwert op des Fro get natirlech ewéi och déi aner aus desem Interview streng vertraulich behandelt an all Referenz op Iech oder Äre Stoot get onmëglech. Sot mir de Bustaw deen op d'Akomes vun Ärem Stoot zoutreffft, <u>BRUTTO</u> also ouni dass Steieren an Sozialaschten ofgehalen sin.	1 - B manner ewéi 50.000 Frang am Mount 2 - T 50.000 bis 69.999 Frang am Mount 3 - P 70.000 bis 89.999 Frang am Mount 4 - F 90.000 bis 99.999 Frang am Mount 5 - E 100.000 bis 109.999 Frang am Mount 6 - H 110.000 bis 119.999 Frang am Mount 7 - L 120.000 bis 129.999 Frang am Mount 8 - N 130.000 bis 139.999 Frang am Mount 9 - R 140.000 bis 149.999 Frang am Mount 10 - M 150.000 bis 159.999 Frang am Mount 11 - S 160.000 bis 169.999 Frang am Mount 12 - K 170.000 a mei am Mount 13 - Refus 14 - ? NSP	TM

INTERVIEWPROTOKOLL

P.1.	Date: <input type="text" value="299"/> <input type="text" value="300"/> jour          mois	P.2. Heure de début de l'interview 0.00 - 23.59 <input type="text" value="301"/> heure(s) <input type="text" value="302"/> minutes P.3. Nombre de minutes de l'interview <input type="text" value="303"/> minutes	T
P.4. 304	Nombre de personnes présentes pendant l'interview	1 - Deux (l'enquêteur et le répondant) 2 - Trois 3 - Quatre 4 - Cinq et plus	T
P.5. 305	Coopération du répondant	1 - Excellente 2 - Bonne 3 - Moyenne 4 - Médiocre	T
P.6. 306	Awunnerzuel vun der Gemeng NOTER LE VILLAGE	1 - ënnert 2.500 2 - 2.500 - 5.000 3 - 5.000 - 10.000 4 - 10.000 - 20.000 5 - 20.000 - 50.000 (Esch) 6 - iwert 50.000 (Stad Lëtzebuerg)	T
P.7.	1 - ZENTRUM      2 - SÜDEN      3 - NORDEN      4 - OSTEN		307 T
P.8.	Code postal: L - ... ..		308 T
P.9.	Nr. Adresse de départ .....		309
P.10	Numm vum Enquêteur: ..... Nummer: .....		311 T
P.12	Telefon am Stoot      1 - Jo      2 - Nee		312 T



Q20.

---

- A - *Gaston Thorn*
- B - *Jacques Delors*
- C - *Perez de Cueller*
- D - *René Steichen*
- E - *Erna Hennicot-Schoepges*
- F - *Jean Claude Juncker*
- G - *Jacques Santer*
- H - *Jacques Poos*
- I - *Henry Kissinger*
- J - *Bill Clinton*

Q25.

---

- 1 - *Dänemark*
- 2 - *Spuenien*
- 3 - *Polen*
- 4 - *Schweiz*
- 5 - *Irland*
- 6 - *Äisterreich*
- 7 - *Frankräich*
- 8 - *Türkei*
- 9 - *Portugal*
- 10 - *Ungarn*
- 11 - *Däitschland*
- 12 - *Norwegen*

Q26. + Q27.

---

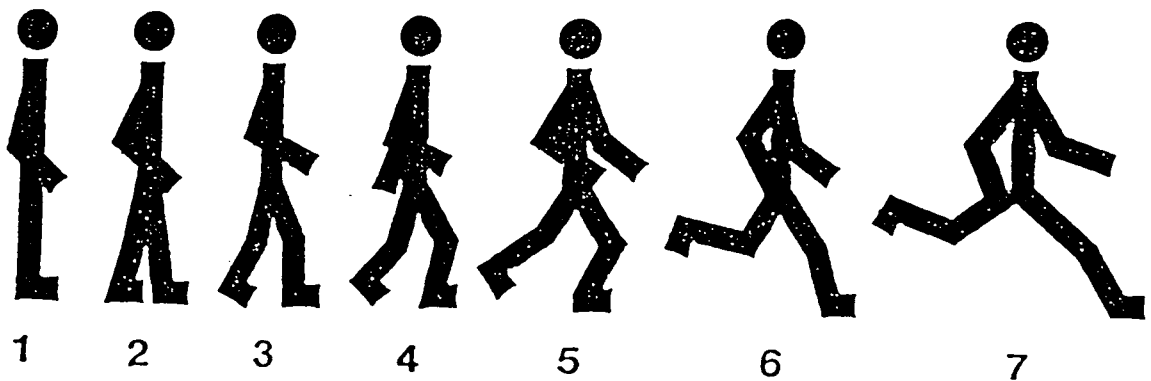

Q2.

---

- d' Italiener
- déi Däitsch
- d' Briten
- d' Iren
- d' Belsch
- d' Lëtzebuerger
- d' Hollänner
- d' Dänen
- d' Fransousen
- d' Spuenier
- d' Griechen
- d' Portugiesen
- d' Griechen
- d' Portugiesen
- d' Amerikaner
- d' Japaner
- d' Russen

Q12.

---

- 1 - D' Europäesch Unioun (Europäesch Gemeinschaft) hält  
Entscheidungen an zevill Beräicher
- 2 - D' Zuel vun de Beräicher wou d' Europäesch Unioun (Europäesch  
Gemeinschaft) Entscheidungen hält fir de Moment ass zimlech an  
der Rei
- 3 - D' Entscheidung vum der d' Europäescher Unioun (Europäesch  
Gemeinschaft) misste méi Beräicher ëmfassen
- 5 - Ech hun nët richteg doriwer nogeduecht

Q15.

---

- 1 - CSV
- 2 - LSAP
- 3 - DP
- 4 - KP
- 5 - déi Greng GLEI-GAP
- 6 - ADR
- 7 - Nationalbewegung
- 8 - Nei Lenk
- 9 - N.O.M.P
- 10 - GLS

Q30.

---

- 1 - Medien
- 2 - Politesch Parteien
- 3 - D'Kierchen
- 4 - D'Betriebe
- 5 - D'Schoulwiesen
- 6 - D'Regierung
- 7 - D'Gewerkschaften
- 8 - D'Regiounen
- 9 - D'Gemengen
- 10 - D'Institutiounen vun der Europäescher Unioun (Europäescher Gemeinschaft)

Q31.

---

GUER NET, OCH  
ALS EUROPÄER

GANZ, OCH ALS  
EUROPÄER

1 2 3 4 5 6 7 8 9 10

Q33.

---

GUER KEE  
VERTRAUEN

GANZ VILL  
VERTRAUEN

1 2 3 4 5 6 7 8 9 10

Q36.

---

GUER KENG  
MUECHT

WIRKLECH GANZ  
VILL MUECHT

1 2 3 4 5 6 7 8 9 10

Q37.

---

GUER KENG  
WIRKUNG

WIRKLECH GANZ  
VILL WIRKUNG

1 2 3 4 5 6 7 8 9 10

Q38.

---

GANZ SCHLECHT  
IDEE

GANZ GUDD  
IDEE

1 2 3 4 5 6 7 8 9 10

Q40.

---

- 1 - ech wosst nèt richtig em wat et géif goen
- 2 - d'Parlament huet esou wéineg ze soen, ech war der Meenung dass et nèt der Wert wär
- 3 - d'Problemer iwer déi am meeschten während der Wahlkampagne geschwat gouf waren nèt déi di d'Leit wirkleech interesséieren
- 4 - d'politesch Parteien an d'Kandidaten hun zevill iwer hir national Problemer geschwat a nèt genuch vun Europa
- 5 - et wosst een nèt genee, wien fir a wien géint d'europäesch Vereenegung war
- 6 - d'Europäesch Unioun (Europäesch Gemeinschaft), egal wat ee mecht, wärt nie eppes gin
- 7 - d'Parteien hu keng Leschte proposéiert wou d'Proportioun vun männleche a weibliche Kandidaten gerecht genuch waren
- 8 - als Fra hun ech mech net vun de proposéierte Kandidaten op de Leschte vertruede gefillt

Q42. + Q43.

---

AS GUER NET  
WICHTEG

AS WIRKLECH  
GANZ WICHTEG

1 2 3 4 5 6 7 8 9 10

Q44.

---

ONOFHÄNGEG  
NATIONALWÄHRUNG

NEI GEMEINSAM  
EUROPÄESCH  
WÄHRUNG

1 2 3 4 5 6 7 8 9 10

Q45.

---

GROUSSEN  
AARBECHTSPLAZ-  
BESCHAFFUNGS-  
PROGRAMM

SOLL SECH UN  
D'REALISATIOUN  
VUM BANNEMART  
HALEN

1 2 3 4 5 6 7 8 9 10

Q46.

---

WEIDER FUEREN  
D'GRENZEN  
OFZESCHAFFEN

D'KONTROLLEN  
OP DE GRENZEN  
EREM AFEIEREN

1 2 3 4 5 6 7 8 9 10

Q47.

- 
- a - Entwëcklung vun enger nationaler Universitét
  - b - D'Bekämpfung vum Chômage
  - c - D'Präisstabilitét secheren
  - d - Harmoniséierung vun de Pensiounsregimer fir méi Sozialgerechtegkeet
  - e - d'politesch Vereenegung vu Westeuropa weiderféiere
  - f - Immigratiounsproblemer léisen
  - g - Bei de Chamberwalen de Bierger aus der Europäescher Unioun d'Recht gin ze wielen a gewielt ze gin
  - h - D'Agrariwerschëss reduzéieren
  - i - Den Umweltchutz
  - j - Depolitisatioun vun der geschriwener Press
  - k - D'Bekämpfung vun der Kriminalitéit

Q48 a) + 49 a) + 50 a)

---

- 1 - CSV
- 2 - LSAP
- 3 - DP
- 4 - KP
- 5 - déi Greng GLEI-GAP
- 6 - ADR
- 7 - Nationalbewegung
- 8 - Nei Lenk
- 9 - N.O.M.P
- 10 - GLS

Q60.

---

- d'Belsch
- Dänemark
- Däitschland
- Griechenland
- Spuenien
- Frankräich
- Irland
- Italien
- Lëtzebuerg
- Holland
- Portugal
- Groussbritannien

Q61.

---

- Wa vill Ausländer Kanner an enger Schoul sin, geet d'Kaliteit vum Enseignement erof
- d'Ausländer notzen d'Sozialversecherung aus
- Duerch d'Ausländer geet d'Aarbechtslosegkeet bei de Letzebuenger erop
- d'Präsenz vun den Ausländer ass eng vun den Ursachen vun der Onsecherheet an der Delinquenz
- Wann een Ausländer als Noper huet, get et emmer Problemer
- d'Mëschbestiednesser (mat engem Ausländer) gin am Allgemengen schlecht aus

D1. + D1 a)

---

LENKS									RECHTS
1	2	3	4	5	6	7	8	9	10

D3. + D4. + D5.

- 
- 1 - CSV
  - 2 - LSAP
  - 3 - DP
  - 4 - KP
  - 5 - déi Greng GLEI-GAP
  - 6 - ADR
  - 7 - Nationalbewegung
  - 8 - Nei Lenk
  - 9 - N.O.M.P
  - 10 - GLS

D5 b)

---

GUER NET WAHRSCHEINLECH									GANZ WAHRSCHEINLECH
1	2	3	4	5	6	7	8	9	10

D23.

- 
- Mëttelklass
  - Ennescht Mëttelklass
  - Arbechterklass
  - Ierwescht Klass
  - Ierwescht Mettelklass
  - Refuséiert sech ze klasséieren
  - Aner PRÄZISEIEREN: .....

D29.

- 
- B manner ewéi 50.000 Frang am Mount
  - T 50.000 bis 69.999 Frang am Mount
  - P 70.000 bis 89.999 Frang am Mount
  - F 90.000 bis 99.999 Frang am Mount
  - E 100.000 bis 109.999 Frang am Mount
  - H 110.000 bis 119.999 Frang am Mount
  - L 120.000 bis 129.999 Frang am Mount
  - N 130.000 bis 139.999 Frang am Mount
  - R 140.000 bis 149.999 Frang am Mount
  - M 150.000 bis 159.999 Frang am Mount
  - S 160.000 bis 169.999 Frang am Mount
  - K 170.000 a mei am Mount