



gesis

Leibniz Institute
for the Social Sciences

QUESTIONNAIRES

2011|42

European *Values* Study



EVS 1990 - Spain Field Questionnaire

Related to the integrated dataset

Archive-Study-No. ZA4487, doi:10.4232/1.4460

European Values Study

Data producer and data access

Principal investigators

Elzo, Javier - Universidad de Deusto, Spain

Orizo, Francisco Andrés - Centro de Investigaciones Sociologicas, Spain

Fieldwork organisation

DATA S.A., Spain

Access to data and information on the EVS 1981-2008

Please click the Digital Object Identifier (DOI) to get the study description of the integrated dataset
<http://dx.doi.org/10.4232/1.4460>.

General information about the European Values Study can be found on the EVS website
<http://www.europeanvaluesstudy.eu/>.

For access to data and documentation, please go to GESIS website
<http://www.gesis.org/en/services/daten-analysieren/survey-data/european-values-study>.

For further information about services provided by the GESIS Data Archive, please go to
<http://www.gesis.org/>.



EUROPEAN VALUES STUDY

1990

Spain

DATA

DATA, S.A.
 GENERAL ORAA. 70
 28006 MADRID - E
 TELEFONOS: 563 18 21*

INSTITUTO DE ESTUDIOS DE MERCADOS,
 OPINION Y SOCIOLOGIA APLICADA

FAX: 411 76 22 - TELEX: 48681 SADT

Miembro de  **AENOR**



CUESTIONARIO DE CONTACTO

ENCUESTA EUROPEA SOBRE VALORES 1990

Nº ENTREVISTA

Nº FICHA _____ (A)
 Nº CUESTIONARIO _____ (2-5)
 Nº TRABAJO 751

ESTRATOS DE POBLACION

- * Areas M y Municipios de mas de 300.000 habitantes 1 (6)
- * Areas M. y Municipios de 50.001 a 300.000 habitantes 2
- * Municipios de 10.001 a 50.000 habitantes 3
- * Municipios de 2.001 a 10.000 habitantes 4
- * Municipios de menos de 2.000 habitantes 5

REGIONES/AUTONOMIAS

- | | | | |
|----------------------|-------|--------------------------|-------|
| * Andalucía | 1 (7) | * Com. Valenciana..... | 1 (8) |
| * Aragón | 2 | * Extremadura..... | 2 |
| * Asturias..... | 3 | * Galicia | 3 |
| * Baleares | 4 | * Comunidad Madrid | 4 |
| * Canarias..... | 5 | * Murcia | 5 |
| * Cantabria..... | 6 | * Navarra..... | 6 |
| * Castilla-La Mancha | 7 | * País Vasco..... | 7 |
| * Castilla-León..... | 8 | * La Rioja | 8 |
| * Cataluña | 9 | | |

PERSONA A ENTREVISTAR:

Sexo:

- * Hombre..... 1 (9)
- * Mujer

Edad: ¿En cuáles de estos grupos de edad se encuentra Vd.? (LEER).

- | | | | |
|--------------|--------|--------------|--------|
| 18 - 24..... | 1 (10) | 50 - 54..... | 1 (11) |
| 25 - 29..... | 2 | 55 - 59..... | 2 |
| 30 - 34..... | 3 | 60 - 64..... | 3 |
| 35 - 39..... | 4 | 65 - 69..... | 4 |
| 40 - 44..... | 5 | 70 + | 5 |
| 45 - 49..... | 6 | | |

Nº punto: _____
(12-14)

Punto: Norte..... N
Sur..... S

Este..... E
Oeste O

Centro... C

Dirección de partida: _____

INCIDENCIA DE LOS INTENTOS REALIZADOS HASTA CONSEGUIR LA ENTREVISTA:

(PARA CADA HOGAR ANOTAR EL RESULTADO DEL CONTACTO)

NEGATIVA

Nº DE CASOS CON ESTE RESULTADO

NO SE CONTACTA CON EL HOGAR:

- * El portero no deja pasar 01 02 03 04 05 06 07 08 09 10 11 12 13 14 15 (16-17)
- * Piso deshabitado, no es una vivienda 01 02 03 04 05 06 07 08 09 10 11 12 13 14 15 (19-20)
- * No contestan a la puerta, habiendo realizado 3 visitas 01 02 03 04 05 06 07 08 09 10 11 12 13 14 15 (22-23)

SE CONTACTA CON EL HOGAR:

- * Rechazo de la persona que abre puerta 01 02 03 04 05 06 07 08 09 10 11 12 13 14 15 (25-26)
- * No hay nadie en el hogar que cumpla la cuota de sexo y edad 01 02 03 04 05 06 07 08 09 10 11 12 13 14 15 (28-29)

EN EL HOGAR HAY UNA PERSONA QUE REUNE LAS CONDICIONES DE SEXO Y EDAD:

- * Ausente habiendo realizado 3 visitas 01 02 03 04 05 06 07 08 09 10 11 12 13 14 15 (31-32)
- * Enfermo 01 02 03 04 05 06 07 08 09 10 11 12 13 14 15 (34-35)
- * Rechazo del individuo 01 02 03 04 05 06 07 08 09 10 11 12 13 14 15 (37-38)

POSITIVA

- * Entrevista hecha 01

VISITA	FECHA	HORA		RESULTADO DE LA ENTREVISTA	ENTREVISTADOR
		mañana	tarde		
1					
2					
3					

Hora de comienzo de la entrevista: _____
(40-41) (43-44)

Nº Entrevistador		(46-48)
Nº Codificador		(50-51)

INTRODUCCION: BUENAS. SOY, DE DATA, UN INSTITUTO INDEPENDIENTE DE ESTUDIOS DE OPINION Y SOCIOLOGIA APLICADA. ESTAMOS HACIENDO UNA ENCUESTA EUROPEA SOBRE SISTEMAS DE VALORES Y ACTITUDES DE LOS ESPAÑOLES. ES UN ESTUDIO DE OPINION Y VD. HA SIDO UNA DE LAS PERSONAS SELECCIONADAS EN LA MUESTRA Y LE ROGAMOS SU COOPERACION. NATURALMENTE, LA ENCUESTA ES ANONIMA Y SUS RESPUESTAS SE MANTENDRAN DENTRO DE LA MAS ESTRUCTA CONFIDENCIALIDAD, PROCESANDOSE EN ORDENADOR, SIN QUE EN NINGUN CASO PUEDAN IDENTIFICARSE CON VD. O CON SU FAMILIA.

TARJETA (Cuestionario de Contacto)

OCUPACION DEL CABEZA DE FAMILIA O PRINCIPAL APORTADOR DE INGRESOS AL HOGAR

1. Alta

11. Empresarios, Presidentes, Consejeros, Directores, Directivos (de empresas industriales con 100 ó mas empleados/de empresas de servicios con 50 ó mas empleados)
12. Empleados de nivel superior (con responsabilidad sobre 10 ó mas empleados)
13. Jefes y Generales de las Fuerzas Armadas
14. Propietarios y empresarios agrarios (con 10 ó mas trabajadores)
15. Altos funcionarios de la Administración Central, Local o Autonómica (Directores y Subdirectores Generales, Jefes de Servicio, Consejeros, etc.)
16. Profesionales de nivel social reconocido (notarios o registradores de la propiedad, abogados del Estado, abogados con bufete, médicos con consulta clínica, arquitectos con estudio, corredores de comercio y agentes de bolsa, etc.)

2. Media-alta

21. Empleados y técnicos de nivel superior/senior
22. Funcionarios de nivel superior (con título superior necesario)
23. Empresarios, Presidentes, Consejeros, Directores, Directivos (de empresas industriales con 25 a 100 empleados/de empresas de servicios con 10 a 50 empleados)
24. Propietarios y empresarios agrarios (con menos de 10 trabajadores)
25. Profesionales de nivel superior (con título superior necesario)

3. Media-media

31. Empleados y técnicos de nivel medio
32. Funcionarios de nivel medio
33. Agentes de ventas, delegados comerciales
34. Oficiales de las Fuerzas Armadas
35. Propietarios agrícolas (sin trabajadores fijos, sólo con temporeros)
36. Empresarios y gerentes (de empresas industriales con menos de 25 trabajadores/de empresas de servicios con menos de 10 empleados)
37. Profesionales de nivel medio

4. Media-baja

41. Auxiliares administrativos
42. Empleados subalternos
43. Capataces, encargados, contramaestres
44. Suboficiales de las Fuerzas Armadas
45. Agricultores sin asalariados y miembros de cooperativas agrarias/Campesinos
46. Empresarios y comerciantes sin asalariados fijos/Explotaciones familiares
47. Artesanos y trabajadores independientes

5. Trabajadora

51. Trabajadores cualificados/especializados de empresas industriales o de servicios
52. Trabajadores especializados de explotaciones agrarias
53. Trabajadores semi-especializados de empresas industriales o de servicios
54. Trabajadores semi-especializados de explotaciones agrarias

6. Baja

61. Peones y trabajadores sin calificar de empresas industriales o de servicios
62. Jornaleros y trabajadores del campo sin calificar, fijos o temporeros
63. Trabajadores en paro
64. Pensionistas (de viudedad, etc.)/Trabajadores jubilados y retirados

- Las empresas Industriales Incluyen las de Pesca, Minería y Construcción.

LA PRIMERA PREGUNTA ES...

NIVEL/CLASE SOCIAL

DEL ENTREVISTADO/A

¿Cuál es su **ocupación** principal?

Empleado por cuenta ajena.....	1	(53)
Trabaja por cuenta propia/empresario.....	2	
Desempleado, en paro.....	3	
Jubilado, retirado	4	
Estudiante.....	5	
Tareas del hogar, ama de casa	6	

¿A qué clase social diría Vd. que pertenece (su familia)?

Alta	1	Media-baja	3	(54)
Media-alta	2	Trabajadora/Baja ...	4	

DEL CABEZA DE FAMILIA O PRINCIPAL APORTADOR DE INGRESOS AL HOGAR

TARJETA

¿Cuál es la **ocupación** principal del cabeza de familia o principal aportador de ingresos al hogar?

1. Alta (55-56)

- * Empresarios, Presidentes, Consejeros, Directores, Directivos (de empresas industriales con 100 ó mas empleados/de empresas de servicios con 50 ó mas empleados) 11
- * Empleados de nivel superior (con responsabilidad sobre 10 ó mas empleados)..... 12
- * Jefes y Generales de las Fuerzas Armadas
- * Propietarios y empresarios agrarios (con 10 ó mas trabajadores)..... 14
- * Altos funcionarios de la Administración Central, Local o Autonómica (Directores y Subdirectores Generales, Jefes de Servicio, Consejeros, etc.)..... 15
- * Profesionales de nivel social reconocido (notarios o registradores de la propiedad, abogados del Estado, abogados con bufete, médicos con consulta clínica, arquitectos con estudio, corredores de comercio y agentes de bolsa, etc.) 16

2. Media-alta

- * Empleados y técnicos de nivel superior/senior 21
- * Funcionarios de nivel superior (con título superior necesario)..... 22
- * Empresarios, Presidentes, Consejeros, Directores, Directivos (de empresas industriales con 25 a 100 empleados/de empresas de servicios con 10 a 50 empleados)..... 23
- * Propietarios y empresarios agrarios (con menos de 10 trabajadores) 24
- * Profesionales de nivel superior (con título superior necesario) 25

3. Media-media

* Empleados y técnicos de nivel medio	31
* Funcionarios de nivel medio	32
* Agentes de ventas, delegados comerciales	33
* Oficiales de las Fuerzas Armadas	34
* Propietarios agrícolas (sin trabajadores fijos, sólo con temporeros	35
* Empresarios y gerentes (de empresas industriales con menos de 25 trabajadores/ de empresas de servicios con menos de 10 empleados).....	36
* Profesionales de nivel medio	37

4. Media-baja

* Auxiliares administrativos	41
* Empleados subalternos	42
* Capataces, encargados, contra maestres.....	43
* Suboficiales de las Fuerzas Armadas	44
* Agricultores sin asalariados y miembros de cooperativas agrarias/Campesinos.....	45
* Empresarios y comerciantes sin asalariados fijos/Explotaciones familiares	46
* Artesanos y trabajadores independientes.....	47

5. Trabajadora

* Trabajadores cualificados/especializados de empresas industriales o de servicios.....	51
* Trabajadores especializados de explotaciones agrarias	52
* Trabajadores semi-especializados de empresas industriales o de servicios	53
* Trabajadores semi-especializados de explotaciones agrarias.....	54

6. Baja

* Peones y trabajadores sin calificar de empresas industriales o de servicios	61
* Jornaleros y trabajadores del campo sin calificar, fijos o temporeros.....	62
* Trabajadores en paro	63
* Pensionistas (de viudedad, etc.)/Trabajadores jubilados y retirados.....	64

- Las empresas industriales incluyen las de Pesca, Minería y Construcción.



DATA, S.A.
GENERAL ORAA. 70
28006 MADRID - E
TELEFONOS: 563 18 21*

INSTITUTO DE ESTUDIOS DE MERCADOS.
OPINION Y SOCIOLOGIA APLICADA

FAX: 411 76 22 · TELEX: 48681 SADT

Miembro de  **enorme**



Nº ENTREVISTA

**ENCUESTA EUROPEA SOBRE
SISTEMAS DE VALORES 1990**

Nº de trabajo [1-2-3-4]
Blanco [5]
Ficha [6]
España: 08 [7-8]
Blanco [9]
Nº cuestionario [10-11-12-13]
Blanco [14-15]

TARJETA A

116.- Dígame, por favor, qué grado de importancia tiene en su vida cada uno de los siguientes aspectos:
121.

	Muy importante	Bastante importante	No muy importante	Nada importante	NS
A) Trabajo.....	1	2	3	4	9
B) Familia	1	2	3	4	9
C) Amigos y conocidos.....	1	2	3	4	9
D) Tiempo libre/de ocio	1	2	3	4	9
E) Política.....	1	2	3	4	9
F) Religión.....	1	2	3	4	9

122. Cuando se ve con sus amigos, ¿diría Vd. que hablan de temas políticos frecuentemente, ocasionalmente o nunca?

1 Frecuentemente 2 Ocasionalmente 3 Nunca 9 No sabe

123. Cuando Vd. personalmente tiene una opinión firme, ¿se encuentra a Vd. mismo alguna vez intentando convencer a sus amigos, parientes o compañeros de trabajo de que compartan sus puntos de vista? Si es así, ¿ocurre esto con frecuencia, de vez en cuando o rara vez?

1 Con frecuencia 2 De vez en cuando 3 Rara vez 4 Nunca 9 No sabe

TARJETA B

124.- Le voy a leer ahora algunas frases sobre el medio ambiente. Para cada una de ellas, dígame, por favor, si está Vd. totalmente de acuerdo, de acuerdo, en desacuerdo o totalmente en desacuerdo. (LEER CADA FRASE Y CIRCUNDAR UNA RESPUESTA PARA CADA UNA).
129.

	Totalmente de acuerdo	De acuerdo	En desacuerdo	Totalmente en desacuerdo	NS
A) Daría parte de mis ingresos si estuviese seguro de que el dinero se iba a utilizar para prevenir la contaminación del medio ambiente	1	2	3	4	9
B) Estaría de acuerdo con una subida en los impuestos si el dinero extra se utilizase para prevenir la contaminación del medio ambiente	1	2	3	4	9
C) El Gobierno tiene que reducir la contaminación del medio ambiente, pero eso no debe costarme a mí ningún dinero	1	2	3	4	9
D) Todas estas discusiones sobre la contaminación hacen que la gente se sienta demasiado ansiosa ...	1	2	3	4	9
E) Si queremos combatir el paro en este país, tendremos que aceptar que existan problemas de medio ambiente.....	1	2	3	4	9
F) Proteger el medio ambiente y combatir la contaminación es menos urgente de lo que con frecuencia se quiere hacer ver	1	2	3	4	9

130. En general, teniendo todo en cuenta, ¿diría Vd. que es: (LEER INVIRTIENDO EL ORDEN EN CADA UNA DE CADA DOS ENTREVISTAS).

- 1 Muy feliz
- 2 Bastante feliz
- 3 No muy feliz
- 4 Nada feliz
- 9 No sabe

TARJETA C

- 131.- Mire Vd. con atención la siguiente lista de actividades y organizaciones voluntarias y dígame...

148. a) a cuál/es pertenece Vd., si es que pertenece a alguna? (CIRCUNDAR TODOS LOS 'SI' DEBAJO DE (a)).

- 149.- b) para cuál/es presta Vd. en la actualidad algún trabajo voluntario gratis? (CIRCUNDAR TODOS LOS 'SI' DEBAJO DE (b)).

	(a) Pertenece	(b) Presta trabajo voluntario gratis
A) Servicios de asistencia a la tercera edad, minusválidos o personas necesitadas	1	1
B) Organizaciones religiosas o de Iglesia	1	1
C) Actividades educativas, artísticas, musicales o culturales.....	1	1
D) Sindicatos.....	1	1
E) Partidos o grupos políticos	1	1
F) Asociaciones de caracter local que actúen en campos como la pobreza, el empleo, la vivienda, la igualdad racial	1	1
G) Desarrollo del Tercer Mundo/Derechos humanos	1	1
H) Ecología, Conservación y protección del medio ambiente	1	1
I) Asociaciones profesionales.....	1	1
J) Trabajo con grupos juveniles (por ejemplo: scouts, guías, clubs juveniles etc.).....	1	1
K) Grupos deportivos o recreativos.....	1	1
L) Grupos relacionados con la mujer/grupos feministas.....	1	1
M) Movimiento pacifista.....	1	1
N) Derechos de los animales	1	1
O) Organizaciones voluntarias relacionadas con la salud.....	1	1
P) Otros grupos.....	1	1
Ninguno.....	1	
NS	9	
Ninguno.....		1
NS		9

TARJETA D

- 167.- Pensando sobre las razones que le llevaron a prestar trabajo voluntario, utilice, por favor, la siguiente
180. escala de cinco puntos para indicar el grado de importancia que cada una de las siguientes razones ha
tenido en su caso particular (EL 1 QUIERE DECIR NADA IMPORTANTE Y EL 5 MUY IMPORTANTE).

	1	2	3	4	5	NS
	Nada Importante			Muy Importante		
A) Un sentimiento de solidaridad hacia el pobre y desfavorecido	1	2	3	4	5	9
B) Compasión por las personas necesitadas.....	1	2	3	4	5	9
C) Una oportunidad de pagar o devolver algo	1	2	3	4	5	9
D) Un sentido del deber, obligación moral.....	1	2	3	4	5	9
E) Identificación con la gente que estaba sufriendo.....	1	2	3	4	5	9
F) Disponibilidad de tiempo, quería hacer algo valioso	1	2	3	4	5	9
G) Simplemente por satisfacción personal.....	1	2	3	4	5	9
H) Creencias religiosas	1	2	3	4	5	9
I) Para ayudar a proporcionar esperanza y dignidad a las personas desfavorecidas	1	2	3	4	5	9
J) Para ayudar a mi Comunidad Local.....	1	2	3	4	5	9
K) Para impulsar el cambio social o político	1	2	3	4	5	9
L) Por razones de relación social, para conocer gente	1	2	3	4	5	9
M) Para adquirir nuevas habilidades y una experiencia útil	1	2	3	4	5	9
N) No quería, pero no me pude negar.....	1	2	3	4	5	9

TARJETA E

- 216.- En esta lista tiene Vd. diferentes tipos de gente. ¿Podría Vd. indicarme algunos a los que a Vd. no le
229. gustaría tener como vecinos? (CIRCUNDAR UNA RESPUESTA POR CADA UNO).

	Mencionado	No mencionado
A) Gente con antecedentes penales.....	1	2
B) Gente de otra raza.....	1	2
C) Extremistas de izquierda	1	2
D) Gente dada a la bebida	1	2
E) Extremistas de derecha.....	1	2
F) Familias numerosas.....	1	2
G) Gente emocionalmente inestable	1	2
H) Musulmanes	1	2
I) Trabajadores inmigrantes/extranjeros	1	2
J) Personas que tengan SIDA	1	2
K) Drogadictos	1	2
L) Homosexuales	1	2
M) Judíos.....	1	2
N) Hindúes.....	1	2

230. En conjunto, ¿cómo describiría su estado de salud últimamente? Diría que fue... (LEER INVIRTIENDO
EL ORDEN EN UNA ENTREVISTA DE CADA DOS).

- 1 Muy bueno
- 2 Bueno
- 3 Normal
- 4 Malo
- 5 Muy malo
- 9 No sabe

- 231.- Estamos interesados en cómo se siente la gente últimamente. Durante las últimas semanas, ¿se sintió Vd. alguna vez... (LEER Y MARCAR UN CODIGO PARA CADA FRASE).

*

	SI	NO
A) Particularmente excitado/a o interesado/a en algo.....	1	2
B) Tan intranquilo/a que no podía estar mucho rato sentado/a...	1	2
C) Orgulloso/a porque alguien le había felicitado a Vd. por algo que había hecho.....	1	2
D) Muy solitario/a o alejado/a de los demás.....	1	2
E) Satisfecho/a por haber logrado algo.....	1	2
F) Aburrido/a	1	2
G) Que nada se le podía resistir/pensando que la vida era maravillosa.....	1	2
H) Deprimido/a o muy desgraciado/a.....	1	2
I) Que las cosas marchaban como Vd. quería	1	2
J) Fastidiado/a porque alguien le había hecho una crítica.....	1	2

241. ¿Diría Vd. que, en general, se puede confiar en la mayoría de la gente o bien que nunca se es lo bastante prudente cuando trata uno con los demás?

*

- 1 Se puede confiar en la mayoría de la gente
2 Nunca se es lo bastante prudente
9 No sabe

TARJETA F

- 242./243. Algunas personas piensan que tienen completa libertad de elección y control sobre la manera en que se desarrolla su vida, otras piensan que lo que hacen por sí mismas no produce ningún efecto real sobre lo que les sucede. Utilice, por favor, esta escala para indicar cuánta libertad de elección y control piensa Vd. que tiene sobre la manera en que se desarrolla su vida.

*

1	2	3	4	5	6	7	8	9	10
Ninguna									Muchísima

NS = 99

TARJETA G

- 244./245. De una manera general, ¿hasta qué punto está Vd. satisfecho o insatisfecho con su vida últimamente? Utilice, por favor, esta tarjeta para ayudarse a contestar.

*

1	2	3	4	5	6	7	8	9	10
Insatisfecho									Satisfecho

NS = 99

TARJETA H

- 246.a) ¿Por qué hay gente en este país que vive en situación de necesidad? Aquí hay cuatro razones posibles. ¿Cuál de ellas cree Vd. que es la más importante? (CIRCUNDAR UNA RESPUESTA EN (a)).
- 247.b) ¿Y qué razón cree Vd. que es la más importante en segundo lugar? (CIRCUNDAR UNA RESPUESTA EN (b)).

	(a) Mas importante	(b) En segundo lugar
Porque tienen mala suerte	1	1
Por pereza y falta de fuerza de voluntad.....	2	2
Debido a la injusticia en nuestra sociedad.....	3	3
Es una parte inevitable del progreso moderno	4	4
Ninguna de estas	5	5
No sabe	9	9

TARJETA I

- 248.- Aquí hay algunos aspectos del trabajo que alguna gente ha dicho que son importantes. Véalos, por favor,
 263.- y dígame cuáles piensa Vd. personalmente que son importantes en un trabajo. (MARCAR TODOS LOS
 * QUE SE MENCIONEN).

A)	Buenos ingresos	1
B)	Agradables compañeros de trabajo.....	1
C)	Sin demasiado agobio o presión	1
D)	Buena seguridad de empleo	1
E)	Buenas oportunidades de ascenso.....	1
F)	Un trabajo que esta bien considerado	1
G)	Buena jornada	1
H)	Hay lugar a utilizar la iniciativa	1
I)	Un trabajo útil para la sociedad	1
J)	Amplias vacaciones.....	1
K)	El tratar con la gente.....	1
L)	Un trabajo en donde piensa que puede lograr algo.....	1
M)	Un trabajo con responsabilidades	1
N)	Un trabajo que es interesante.....	1
O)	Un trabajo que se ajusta a las capacidades de uno	1
P)	Ninguno de éstos.....	1

A TODOS LOS QUE TRABAJAN (LOS DEMAS, PASAR A P. 270)

265. ¿En qué medida está Vd. orgulloso, si lo está, del trabajo que Vd. hace? (LEER).
 *

1	Mucho
2	Algo
3	Poco
4	Nada
9	No sabe

TARJETA J

- 266./267. En conjunto, ¿hasta qué punto está Vd. satisfecho o insatisfecho con el trabajo que tiene?
 *

1	2	3	4	5	6	7	8	9	10
Insatisfecho									Satisfecho
NS = 99									

TARJETA K

- 268./269. ¿En qué medida es Vd. libre de tomar decisiones en su trabajo? Utilice esta tarjeta, por favor, para
 * indicar cuánta libertad de tomar decisiones piensa Vd. que tiene.

1	2	3	4	5	6	7	8	9	10
Ninguna									Muchísima
NS = 99									

A TODOS

TARJETA L

- 270.- Aquí hay algunas frases relativas a por qué trabaja la gente. Independientemente de que tenga Vd.
 276. un trabajo o no, ¿cuál de ellas se acerca más a lo que piensa Vd.?

- El trabajo es para mí como un contrato comercial. Cuanto más me pagan, más hago; cuanto menos me pagan, menos hago.
- Siempre haré las cosas lo mejor que pueda, independientemente de lo que me paguen.
- Trabajar para vivir es una necesidad. Yo no trabajaría si no tuviese que hacerlo.
- Me gusta trabajar, pero no permito que mi trabajo interfiera con el resto de mi vida.
- Me gusta mi trabajo; es lo más importante en mi vida.
- Nunca he tenido ningún trabajo remunerado.
- No sabe

277. Imagine dos secretarias, de la misma edad, haciendo prácticamente el mismo trabajo. Una de ellas descubre que la otra gana 3.500 ptas. más a la semana que ella.
La secretaria mejor pagada, sin embargo, es más rápida, más eficaz y se puede confiar más en su trabajo. En su opinión, ¿es justo o no es justo que a una secretaria se le pague más que a la otra?

- 1 Justo
2 Injusto
9 No sabe

TARJETA M

278. Hay mucha discusión sobre la manera de llevar las empresas industriales. ¿Cuál de estas cuatro opiniones está más cerca de la suya? (ELEGIR SOLO UNA).

- 1 Que los propietarios lleven la empresa o nombren a los directivos.
2 Que los propietarios y el personal participen en el nombramiento de los directivos.
3 Que la propiedad sea del Estado y éste nombre a los directivos.
4 Que la propiedad sea del personal de la misma empresa y que elijan a los directivos.
9 No sabe

TARJETA N

279. La gente tiene ideas diferentes acerca de seguir las instrucciones que se dan en el trabajo. Unos dicen que se deben seguir las instrucciones de los superiores de uno, incluso aún cuando no se esté totalmente de acuerdo con ellas. Otros dicen que se deben seguir las instrucciones del superior únicamente cuando uno se ha convencido de que están justificadas.

¿Con cuál de estas dos opiniones está Vd. de acuerdo?

- 1 Se deben seguir las instrucciones
2 Se debe convencer primero
3 Depende
9 No sabe

- 316.- ¿Está Vd. de acuerdo o en desacuerdo con las siguientes frases?
319.

	De acuerdo	En desacuerdo	Ni de acuerdo ni en desacuerdo	NS
A) Cuando los puestos de trabajo escasean, los hombres tienen más derecho que las mujeres a un puesto de trabajo.....	1	2	3	9
B) Cuando los puestos de trabajo escasean, se debería forzar a la gente a jubilarse antes.....	1	2	3	9
C) Cuando los puestos de trabajo escasean, los patronos deberían admitir antes a los españoles que a los inmigrantes.....	1	2	3	9
D) No es justo dar trabajo a personas disminuídas cuando personas físicamente capacitadas no pueden encontrar trabajo	1	2	3	9

TARJETA O

- 320./321. ¿Hasta qué punto está Vd. satisfecho o insatisfecho con la situación económica de su hogar?

1 2 3 4 5 6 7 8 9 10
Insatisfecho Satisfecho

NS = 99

322. ¿Con qué frecuencia -si le sucede- piensa Vd. sobre el significado y objeto de la vida?
 * (LEER INVIRTIENDO EL ORDEN EN UNA ENTREVISTA DE CADA DOS).

- 1 Con frecuencia
- 2 Algunas veces
- 3 Rara vez
- 4 Nunca
- 9 No sabe

323. ¿Piensa alguna vez sobre la muerte? Diría Vd. que...

- 1 Con frecuencia
- 2 Algunas veces
- 3 Rara vez
- 4 Nunca
- 9 No sabe

- 324.- Le voy a leer una serie de frases sobre el sentido de la vida. Por favor, dígame Vd. si está de acuerdo o
 330. no con cada una de ellas. (LEER INVIRTIENDO EL ORDEN EN UNA ENTREVISTA DE CADA DOS).

	De acuerdo	En desacuerdo	Ni de acuerdo ni en desacuerdo	NS
A) La vida tiene sentido sólo porque Dios existe.....	1	2	3	9
B) El sentido de la vida es tratar de obtener lo mejor de ella.....	1	2	3	9
C) La muerte es inevitable, no tiene sentido preocuparse por ella.....	1	2	3	9
D) La muerte tiene un sentido sólo si crees en Dios.....	1	2	3	9
E) Si uno ha vivido su existencia, la muerte es el punto de descanso natural.....	1	2	3	9
F) En mi opinión, las penas y el sufrimiento sólo tienen sentido si se cree en Dios.....	1	2	3	9
G) La vida no tiene sentido.....	1	2	3	9

TARJETA P

331. Aquí tiene Vd. dos opiniones que la gente manifiesta cuando discuten sobre el bien y el mal. ¿Cuál es la
 * que corresponde mejor a su punto de vista?

- A: Existen líneas directrices absolutamente claras sobre lo que es el bien y el mal. Y se aplican siempre a todas las personas, cualesquiera que sean las circunstancias.
- B: No puede haber nunca líneas directrices absolutamente claras sobre lo que es el bien y el mal. Lo que es bueno y malo depende completamente de las circunstancias del momento.

- 1 Acuerdo con la opinión A
- 2 Acuerdo con la opinión B
- 3 Desacuerdo con ambas
- 9 No sabe

332.a) ¿Pertenece Vd. a alguna religión?

- 1 Sí ---► PASAR A PREG. 333
- 2 No ---► PASAR A PREG. 334

333.b) (SI 'SI'): ¿A cuál? (CIRCUNDAR BAJO (b)).

334.c) (SI 'NO'): ¿Ha pertenecido Vd. alguna vez a una religión? ¿A cuál? (CIRCUNDAR BAJO (c)).

	(b) Pertenece a una religión	(c) Anteriormente
Católica Romana	1	1
Protestante.....	2	2
	3	3
Judía	4	4
Musulmana	5	5
Hindú.....	6	6
Budista	7	7
Otra (ANOTAR):	8	8
.....		
Nunca		0
No contesta.....	9	9

A TODOS

335. ¿Fue Vd. educado religiosamente en su casa?

- 1 Sí
- 2 No

TARJETA Q

336. Dejando aparte bodas, funerales, bautismos etc., ¿con qué frecuencia va Vd. a la Iglesia últimamente?

- 1 Más de una vez a la semana
- 2 Una vez a la semana
- 3 Una vez al mes
- 4 Por Navidad/Semana Santa
- 5 Con ocasión de otras festividades religiosas concretas
- 6 Una vez al año
- 7 Con menos frecuencia
- 8 Nunca, prácticamente nunca

337.- ¿Cree Vd. personalmente que es importante hacer una celebración religiosa para cada uno de los
339. siguientes acontecimientos?

	SI	NO	NS
A) Nacimiento	1	2	9
B) Matrimonio.....	1	2	9
C) Muerte.....	1	2	9

340. Independientemente del hecho de que vaya a la iglesia o no, ¿diría Vd. que es... (LEER INVIRTIENDO EL ORDEN).

- 1 Una persona religiosa
- 2 No una persona religiosa
- 3 Un ateo convencido
- 9 No sabe

341.- Hablando en términos generales, ¿cree Vd. que su Iglesia -en su país- está dando respuestas adecuadas
344. a... (LEER Y ANOTAR UNA RESPUESTA PARA CADA UNA).

	SI	NO	NS
A) Los problemas morales y necesidades del individuo.....	1	2	9
B) Los problemas de la vida familiar	1	2	9
C) Las necesidades espirituales del hombre.....	1	2	9
D) Los problemas sociales que existen en nuestro país hoy en día.....	1	2	9

345.- ¿Cree Vd. que es apropiado que las Iglesias hablen sobre...
354.

	SI	NO	NS
A) Desarme.....	1	2	9
B) Aborto	1	2	9
C) Problemas del Tercer Mundo.....	1	2	9
D) Relaciones extramatrimoniales.....	1	2	9
E) Paro	1	2	9
F) Discriminación racial	1	2	9
G) Eutanasia	1	2	9
H) Homosexualidad	1	2	9
I) Ecología y Medio ambiente.....	1	2	9
J) Política del Gobierno	1	2	9

355.- ¿En cuáles de las siguientes cosas cree Vd., si cree en alguna? (LEER Y MARCAR UNA RESPUESTA
363. PARA CADA UNA).

	SI	NO	NS
A) Dios	1	2	9
B) Vida después de la muerte	1	2	9
C) Un alma	1	2	9
D) El demonio	1	2	9
E) Infierno.....	1	2	9
F) Cielo	1	2	9
G) Pecado.....	1	2	9
H) Resurrección de los muertos.....	1	2	9
I) Reencarnación	1	2	9

TARJETA R

364. ¿Cuál de las siguientes frases se ajusta más a sus creencias? (SOLO UNA RESPUESTA).

- 1 Hay un Dios personal.
- 2 Hay alguna clase de espíritu o fuerza vital.
- 3 No sé realmente qué pensar.
- 4 Realmente no pienso que exista ningún tipo de espíritu, Dios o fuerza vital.
- 9 No contesta

TARJETA S

365./366. ¿Y en qué medida es importante Dios en su vida?. Utilice esta tarjeta, por favor, para indicarlo.
El 10 significa muy importante, el 1 nada importante.

1 2 3 4 5 6 7 8 9 10
Nada Muy Importante

367. * ¿Encuentra Vd. que obtiene consuelo y fortaleza de la religión o no?

- 1 Sí
- 2 No
- 9 No sabe

368. * ¿Tiene Vd. momentos de oración, meditación o contemplación, o de algo parecido?

- 1 Sí
- 2 No
- 9 No sabe

369. Aparte de cuando asiste a servicios religiosos, ¿con qué frecuencia reza Vd. a Dios? Diría Vd. que...

- 1 Con frecuencia
- 2 Algunas veces
- 3 Casi nunca
- 4 Sólo en momentos de crisis
- 5 Nunca
- 9 No sabe

TARJETA T

370./371. En conjunto, ¿hasta qué punto está satisfecho o insatisfecho con respecto a su vida en casa?

1	2	3	4	5	6	7	8	9	10
Insatisfecho									Satisfecho

NS = 99

372. * ¿Está Vd. actualmente... (LEER Y CIRCUNDAR SOLO UNA RESPUESTA).

- 1 Casado/a
- 2 Viviendo como casado/a
- 3 Divorciado/a
- 4 Separado/a
- 5 Viudo/a
- 6 Soltero/a

373. ¿Ha estado casado anteriormente?

- 1 Sí, más de una vez
- 2 Sí, solo una vez
- 3 No, nunca

PREGUNTAR A TODOS MENOS A LOS SOLTEROS

374.- 380. * ¿Comparten (compartían) Vd. y su compañero(a) algo de lo siguiente? (LEER Y MARCAR TODAS LAS MENCIONADAS).

- 1 Actitudes hacia la religión
- 2 Normas morales
- 3 Actitudes sociales
- 4 Opiniones políticas
- 5 Actitudes sexuales
- 6 Ninguna de éstas
- 9 No sabe

A TODOS

- 416.- Y con respecto a sus padres, ¿comparten (compartían) Vd. y sus padres algo de lo siguiente?
 422. (LEER Y MARCAR TODAS LAS MENCIONADAS).

- 1 Actitudes hacia la religión
- 2 Normas morales
- 3 Actitudes sociales
- 4 Opiniones políticas
- 5 Actitudes sexuales
- 6 Ninguna de éstas
- 9 No sabe

423. Si alguien dijera que cada individuo debe tener la posibilidad de disfrutar de completa libertad sexual, sin limitaciones, ¿tendería Vd. a estar de acuerdo o en desacuerdo?

- 1 Tendería a estar de acuerdo
- 2 Tendería a estar en desacuerdo
- 3 Ninguna de las dos cosas/depende
- 9 No sabe

TARJETA U

- 424.- Aquí tiene una lista de cosas que algunos piensan que dan el éxito a un matrimonio. Dígame, por favor,
 436. para cada una, si Vd. piensa que es muy importante, bastante importante o no muy importante para el éxito del matrimonio.

	Muy importante	Bastante importante	No muy importante
A) Fidelidad	1	2	3
B) Unos ingresos adecuados.....	1	2	3
C) Pertenecer al mismo medio social.....	1	2	3
D) El mutuo aprecio y respeto	1	2	3
E) El compartir las mismas creencias religiosas.....	1	2	3
F) Buenas condiciones de vivienda.....	1	2	3
G) Acuerdo en cuestiones políticas.....	1	2	3
H) Comprensión y tolerancia.....	1	2	3
I) Vivir independiente de la familia política.....	1	2	3
J) Una relación sexual feliz.....	1	2	3
K) El compartir los quehaceres domésticos	1	2	3
L) Los hijos	1	2	3
M) Gustos e intereses comunes	1	2	3

437. ¿Ha tenido Vd. algún hijo? (SI 'SI): ¿Cuántos?

- 0 Ningún hijo ---► PASAR A PREG. 439
- 1 1 hijo
- 2 2 hijos
- 3 3 hijos
- 4 4 hijos
- 5 5 hijos
- 6 6 ó más hijos
- 9 No contesta

438. ¿Cuántos de ellos están todavía viviendo en casa?

- 0 Ninguno
- 1 1 hijo
- 2 2 hijos
- 3 3 hijos
- 4 4 hijos
- 5 5 hijos
- 6 6 ó más hijos
- 9 No contesta

A TODOS

439./440. ¿Cuál cree Vd. que es el tamaño ideal de una familia -cuántos hijos-, si es que los hay?

- 0 Ninguno
- 1 1 hijo
- 2 2 hijos
- 3 3 hijos
- 4 4 hijos
- 5 5 hijos
- 6 6 hijos
- 7 7 hijos
- 8 8 hijos
- 9 9 hijos
- 10 10 ó más
- 99 No sabe

441. Si alguien dice que un niño necesita de un hogar con un padre y una madre para crecer felizmente, ¿tendería Vd. a estar de acuerdo o en desacuerdo?

- 1 Tiende a estar de acuerdo
- 2 Tiende a estar en desacuerdo
- 9 No sabe

442. ¿Cree Vd. que una mujer necesita tener hijos para realizarse o cree que no es necesario?

- 1 Necesita hijos
- 2 No es necesario
- 9 No sabe

443. ¿Tiende Vd. a estar de acuerdo o en desacuerdo con esta frase? (LEER).

	SI	NO	NS
"El matrimonio es una institución pasada de moda"	1	2	9

444. Si una mujer desea tener un hijo como madre soltera, pero sin querer mantener una relación estable con un hombre, ¿lo aprueba o lo desaprueba?

- 1 Aprueba
- 2 Desaprueba
- 3 Depende
- 9 No sabe

TARJETA V

- 445.- La gente habla sobre los papeles cambiantes del hombre y de la mujer hoy en día. Para cada una de las frases que le voy a leer, dígame, por favor, en qué medida está Vd. de acuerdo con ella, utilizando las respuestas de esta tarjeta.

	Totalmente de acuerdo	De acuerdo	En desacuerdo	Totalmente en desacuerdo	NS
A) Una madre que trabaja puede tener una relación tan cálida y segura con sus hijos como una que no trabaja.....	1	2	3	4	9
B) Un niño en edad pre-escolar es probable que sufra si su madre trabaja	1	2	3	4	9
C) Un trabajo está bien, pero lo que la mayoría de las mujeres quieren en realidad es un hogar y unos hijos.....	1	2	3	4	9
D) Ser ama de casa llena tanto como trabajar por un salario	1	2	3	4	9
E) Para una mujer el tener un empleo es la mejor forma de ser una persona independiente	1	2	3	4	9
F) Tanto el marido como la mujer deberían atribuir a los ingresos del hogar	1	2	3	4	9

TARJETA W

451. ¿Con cuál de estas dos frases tiende Vd. a estar de acuerdo? (SOLO UNA RESPUESTA).

A: Con independencia de las cualidades y defectos de los padres, se debe siempre amarlos y respetarlos.
B: No se tiene el deber de respetar y amar a los padres que no se lo han ganado con sus actitudes y su conducta.

- 1 Tiende a estar de acuerdo con A
2 Tiende a estar de acuerdo con B
9 No sabe

TARJETA X

452. ¿Cuál de las dos frases siguientes describe mejor sus opiniones sobre las responsabilidades de los padres con respecto a sus hijos? (SOLO UNA RESPUESTA).

- 1 El deber de los padres es procurar lo mejor para sus hijos, aún a costa de su propio bienestar.
2 Los padres tienen su propia vida y no se les debe pedir que sacrifiquen su bienestar personal en beneficio de sus hijos.
3 Ninguna de las dos
9 No sabe

TARJETA Y

- 453.- Aquí tiene una lista de cualidades que se pueden hacer desarrollar en los niños en casa. ¿Cuál considera Vd. especialmente importante, si considera alguna? Escoja, por favor, hasta cinco. (MARCAR CINCO SOLAMENTE).

	Importante
A) Buenos modales	1
B) Independencia	1
C) Disposición a trabajar duro	1
D) Sentido de responsabilidad.....	1
E) Imaginación	1
F) Tolerancia y respeto por los demás.....	1
G) Sentido de la economía y espíritu de ahorro.....	1
H) Determinación, perseverancia	1
I) Fe religiosa	1
J) Abnegación.....	1
K) Obediencia.....	1

TARJETA Z

465.- ¿Aprueba o desaprueba Vd. el aborto en las siguientes circunstancias?

468

*

	Aprueba	Desaprueba
A) Cuando, a causa del embarazo, está en riesgo la salud de la madre.....	1	2
B) Cuando hay probabilidades de que el niño nazca físicamente disminuido.....	1	2
C) Cuando la mujer no esta casada	1	2
D) Cuando un matrimonio no quiere tener mas hijos	1	2

471. ¿En qué medida está Vd. interesado/a por la política?

- 1 Muy interesado
- 2 Algo interesado
- 3 No muy interesado
- 4 Nada interesado
- 9 No sabe

TARJETA AA

472.- Ahora querría que examinase esta tarjeta. Le voy a leer algunas formas diferentes de acción política que puede llevar a cabo la gente, y querría que me dijera, para cada una, si Vd. la ha hecho ya, si pudiera ser que la hiciera o si nunca la haría bajo ninguna circunstancia. (MARCAR UNA RESPUESTA EN CADA ITEM).

476.

*

	Ha hecho	Podría hacerla	Nunca la haría	No sabe
A) Firmar una petición.....	1	2	3	9
B) Secundar boicots.....	1	2	3	9
C) Participar en manifestaciones autorizadas	1	2	3	9
D) Participar en huelgas ilegales.....	1	2	3	9
E) Ocupar edificios o fabricas.....	1	2	3	9

TARJETA BB

477. ¿Cuál de estas dos frases está más cerca de su opinión personal?

*

- A: Para mí la libertad y la igualdad son igualmente importantes. Pero, si tuviera que decidirme por una o por otra, consideraría la libertad personal como lo más importante, esto es, el que cada cual pueda vivir en libertad y desarrollarse sin obstáculos.
- B: Ciertamente que la libertad y la igualdad son las dos importantes. Pero, si tuviera que decidirme por una de las dos, consideraría a la igualdad como la más importante, esto es, el que nadie se vea desfavorecido y el que las diferencias de clase social no sean tan fuertes.

- 1 Acuerdo con A
- 2 Acuerdo con B
- 3 Ni una cosa ni otra
- 9 No sabe

TARJETA CC

478./479. En temas políticos, la gente habla de "la Izquierda" y "la Derecha". De acuerdo con sus opiniones, ¿dónde se colocaría Vd. en esta escala, hablando en términos generales?

*

1	2	3	4	5	6	7	8	9	10
Izquierda									Derecha

NS = 99

No contesta = 98

TARJETA DD

480. * En esta tarjeta puede ver Vd. tres tipos fundamentales de actitudes con respecto a la sociedad en la que vivimos. Elija, por favor, la que más se ajuste a su propia opinión. (SOLO UNA RESPUESTA).

- 1 El modo entero en que nuestra sociedad está organizada debe cambiarse radicalmente a través de una acción revolucionaria.
- 2 Nuestra sociedad debe mejorarse poco a poco a través de reformas.
- 3 Nuestra actual sociedad debe ser defendida esforzadamente contra todas las fuerzas subversivas.
- 9 No sabe

TARJETA EE

516./517. Ahora, me gustaría que me diera sus opiniones sobre algunos temas. ¿Dónde situaría Vd. sus opiniones en esta escala?

	1	2	3	4	5	6	7	8	9	10
					NS = 99					
A) Los ingresos deberían hacerse mas iguales.										Debería haber mayores incentivos para el esfuerzo individual.

	1	2	3	4	5	6	7	8	9	10
--	---	---	---	---	---	---	---	---	---	----

					NS = 99					
B) Debería incrementarse la propiedad privada de las empresas.										Debería incrementarse la propiedad estatal de las empresas.

	1	2	3	4	5	6	7	8	9	10
--	---	---	---	---	---	---	---	---	---	----

					NS = 99					
C) Las personas deberían asumir individualmente mas responsabilidades en cuanto a proveerse de medios de vida para sí mismos.										El Estado debería asumir más responsabilidades en cuanto a asegurarse de proporcionar medios de vida a todo el mundo.

	1	2	3	4	5	6	7	8	9	10
--	---	---	---	---	---	---	---	---	---	----

					NS = 99					
D) Los parados deberían aceptar cualquier trabajo disponible o bien perder la pensión de paro.										Los parados deberían tener el derecho a no aceptar un trabajo que no deseen.

	1	2	3	4	5	6	7	8	9	10
--	---	---	---	---	---	---	---	---	---	----

					NS = 99					
E) La competencia es buena. Estimula a la gente a trabajar duro y a desarrollar nuevas ideas.										La competencia es perjudicial. Saca a flote lo peor de las personas.

	1	2	3	4	5	6	7	8	9	10
--	---	---	---	---	---	---	---	---	---	----

					NS = 99					
F) A largo plazo el trabajar duro suele proporcionar una vida mejor.										El trabajar duro no suele traer el éxito. Es más una cuestión de suerte y de contactos.

	1	2	3	4	5	6	7	8	9	10
--	---	---	---	---	---	---	---	---	---	----

					NS = 99					
G) Las personas sólo pueden hacerse ricas a costa de otras.										La riqueza puede crecer de forma que haya suficiente para todo el mundo.

TARJETA FF

530. Se habla mucho últimamente acerca de los objetivos que este país debe plantearse para los próximos diez años. En esta tarjeta vienen algunos objetivos a los que distinta gente concedería preferencia. ¿Quiere decirme cuál de ellos considera Vd. personalmente que es el más importante? (CIRCUNDAR SOLO UNA RESPUESTA EN (a)).

531. ¿Y cuál le seguiría en importancia? (CIRCUNDAR SOLO UNA RESPUESTA EN (b)).

	(a) Primera elección	(b) Segunda elección
Mantener un alto nivel de crecimiento económico.....	1	1
Asegurar que este país tenga unas importantes fuerzas de defensa	2	2
Tener más en cuenta la opinión de la gente sobre cómo se hacen las cosas en su trabajo y en su comunidad.....	3	3
Tratar de hacer que nuestras ciudades y paisajes sean mas hermosos	4	4
No sabe	9	9

TARJETA GG

- 532.a) Si tuviera que elegir, ¿cuál de las cosas de esta tarjeta diría Vd. que es más importante? (CIRCUNDAR SOLO UNA RESPUESTA).

- 533.b) ¿Y cuál le seguiría en importancia? (CIRCUNDAR SOLO UNA RESPUESTA).

	(a) Primera elección	(b) Segunda elección
Mantener el orden en la nación	1	1
Aumentar la participación de los ciudadanos en las decisiones importantes del gobierno	2	2
Combatir el alza de los precios	3	3
Proteger la libertad de expresión	4	4
No sabe	9	9

TARJETA HH

- 534.a) Aquí hay otra lista. En su opinión, ¿cuál de estas cosas es más importante? (SOLO UNA RESPUESTA).

- 535.b) ¿Y cuál le seguiría en importancia? (SOLO UNA RESPUESTA).

	(a) Primera elección	(b) Segunda elección
Una economía estable	1	1
Avanzar hacia una sociedad menos impersonal y mas humana	2	2
Avanzar hacia una sociedad en donde las ideas cuenten mas que el dinero	3	3
La lucha contra la delincuencia.....	4	4
No sabe	9	9

536. Naturalmente, todos esperamos que no se produzca otra guerra; pero, si ello fuera a suceder, ¿estaría Vd. dispuesto a luchar por su país?

- 1 Sí
2 No
9 No sabe

TARJETA II

- 537.- Aquí tengo una lista de varios cambios que se pueden producir en nuestro modo de vida en un futuro próximo. Por favor, dígame para cada uno de ellos, pensando que se fuera a producir, si piensa Vd. que sería una buena cosa, una mala cosa o le da igual.

	Buena	Mala	Da igual
A) Que se dé menos importancia al dinero y a los bienes materiales	1	2	3
B) Que disminuya la importancia del trabajo en nuestras vidas.....	1	2	3
C) Que se dé mas importancia al desarrollo de la tecnología.....	1	2	3
D) Que se dé una mayor importancia al desarrollo del individuo	1	2	3
E) Que se produzca un mayor respeto de la autoridad	1	2	3
F) Que se dé mas importancia a la vida familiar.....	1	2	3
G) Que se llegue a una manera de vivir sencilla y mas natural.....	1	2	3

544. ¿Cree Vd. que, a largo plazo, los avances científicos que estamos haciendo ayudarán a la humanidad o la perjudicarán?

- 1 La ayudarán
2 La perjudicarán
3 Un poco de cada
9 No sabe

TARJETA JJ

- 545.- Vea, por favor, esta tarjeta y dígame, para cada una de las instituciones de la lista, cuánta confianza tiene Vd. en ellas: mucha, bastante, no mucha o ninguna. (ANOTAR UNA RESPUESTA PARA CADA ITEM) (LEER INVIRTIENDO EL ORDEN EN UNA ENTREVISTA DE CADA DOS).

	Mucha	Bastante	No mucha	Ninguna
A) La Iglesia.....	1	2	3	4
B) Las fuerzas armadas.....	1	2	3	4
C) El sistema de enseñanza	1	2	3	4
D) El sistema de leyes.....	1	2	3	4
E) La prensa	1	2	3	4
F) Los sindicatos.....	1	2	3	4
G) La policía	1	2	3	4
H) El Parlamento	1	2	3	4
I) Los funcionarios.....	1	2	3	4
J) Las grandes empresas	1	2	3	4
K) El sistema de la Seguridad Social.....	1	2	3	4
L) La Comunidad Europea	1	2	3	4
M) La OTAN.....	1	2	3	4

TARJETA KK

- 559.- Hay algunos grupos o movimientos que buscan el apoyo de la opinión pública. Para cada uno de los movimientos que le voy a leer, dígame, por favor, si lo aprueba o desaprueba Vd. (LEER Y CIRCUNDAR UNA RESPUESTA PARA CADA UNO).

Por favor, utilice para contestar las respuestas que aparecen en esta tarjeta.

	Aprueba		Desaprueba		NS
	Totalmente	Algo	Algo	Totalmente	
A) Movimiento ecologista o de protección de la naturaleza	1	2	3	4	9
B) Movimiento anti-energía nuclear	1	2	3	4	9
C) Movimiento pro-desarme	1	2	3	4	9
D) Movimiento pro-derechos humanos (aquí o en el extranjero)	1	2	3	4	9
E) Movimiento feminista	1	2	3	4	9
F) Movimiento anti-apartheid (contra la segregación racial).....	1	2	3	4	9

TARJETA LL

565.- Dígame, por favor, para cada una de las siguientes cosas, si piensa que siempre se puede justificar, si no
647. puede ser justificada nunca o que está entre un extremo y otro, utilizando esta tarjeta.

47. * (LEER LAS FRASES INVIRTIENDO EL ORDEN DE UNA VEZ DE CADA DOS - ANOTAR UNA RESPUESTA PARA CADA ITEM).

		1	2	3	4	5	6	7	8	9	10	
565./566.	A) Reclamar beneficios del Estado, a los que uno no tiene derecho	1 Nunca	2	3	4	5	6	7	8	9	10 Siempre	NS = 99
567./568.	B) Evitar pagar el billete en algún transporte público.....	1 Nunca	2	3	4	5	6	7	8	9	10 Siempre	NS = 99
569./570.	C) Engañar en el pago de impuestos, si se puede.....	1 Nunca	2	3	4	5	6	7	8	9	10 Siempre	NS = 99
571./572.	D) Comprar algo que sabía que era robado	1 Nunca	2	3	4	5	6	7	8	9	10 Siempre	NS = 99
573./574.	E) Coger y conducir un coche que pertenece a alguien que Vd. no conoce	1 Nunca	2	3	4	5	6	7	8	9	10 Siempre	NS = 99
575./576.	F) Tomar drogas (marihuana o haschis)	1 Nunca	2	3	4	5	6	7	8	9	10 Siempre	NS = 99
577./578.	G) Guardarse para sí un dinero que se ha encontrado Vd.....	1 Nunca	2	3	4	5	6	7	8	9	10 Siempre	NS = 99
579./580.	H) Mentir en su propio interés personal.....	1 Nunca	2	3	4	5	6	7	8	9	10 Siempre	NS = 99
616./617.	I) El tener una aventura fuera del matrimonio hombres o mujeres casados	1 Nunca	2	3	4	5	6	7	8	9	10 Siempre	NS = 99
618./619.	J) Relaciones sexuales entre menores de edad	1 Nunca	2	3	4	5	6	7	8	9	10 Siempre	NS = 99
620./621.	K) Que alguien acepte un soborno en el cumplimiento de sus obligaciones	1 Nunca	2	3	4	5	6	7	8	9	10 Siempre	NS = 99
622./623.	L) Homosexualidad	1 Nunca	2	3	4	5	6	7	8	9	10 Siempre	NS = 99
624./625.	M) Prostitución.....	1 Nunca	2	3	4	5	6	7	8	9	10 Siempre	NS = 99
626./627.	N) Aborto	1 Nunca	2	3	4	5	6	7	8	9	10 Siempre	NS = 99
628./629.	O) Divorcio.....	1 Nunca	2	3	4	5	6	7	8	9	10 Siempre	NS = 99
630./631.	P) Oponerse violentamente a agentes de la policía.....	1 Nunca	2	3	4	5	6	7	8	9	10 Siempre	NS = 99
632./633.	Q) Eutanasia (hacer morir a alguien que tiene una enfermedad incurable).....	1 Nunca	2	3	4	5	6	7	8	9	10 Siempre	NS = 99
634./635.	R) Suicidio.....	1 Nunca	2	3	4	5	6	7	8	9	10 Siempre	NS = 99
636./637.	S) No informar de los desperfectos que Vd. haya podido provocar accidentalmente a un coche aparcado.....	1 Nunca	2	3	4	5	6	7	8	9	10 Siempre	NS = 99
638./639.	T) Amenazar a trabajadores que rehusan participar en una huelga	1 Nunca	2	3	4	5	6	7	8	9	10 Siempre	NS = 99
640./641.	U) Matar en defensa propia.....	1 Nunca	2	3	4	5	6	7	8	9	10 Siempre	NS = 99
642./643.	V) Asesinato político	1 Nunca	2	3	4	5	6	7	8	9	10 Siempre	NS = 99
644./645.	W) Tirar basura en un lugar público	1 Nunca	2	3	4	5	6	7	8	9	10 Siempre	NS = 99
646./647.	X) Conducir bajo la influencia del alcohol	1 Nunca	2	3	4	5	6	7	8	9	10 Siempre	NS = 99

TARJETA MM

648.a) ¿A cuál de estas agrupaciones geográficas diría Vd. que pertenece, ante todo?

649.b) ¿Y luego?

	(a) Ante todo	(b) Luego
Localidad, pueblo o ciudad, en el que Vd. vive	1	1
Región, País o Autonomía en que Vd. vive	2	2
El país en su conjunto, España.....	3	3
Europa	4	4
El mundo entero	5	5
No sabe	9	9

650. ¿Hasta qué punto está Vd. orgulloso de ser español?

- 1 Muy orgulloso
- 2 Bastante orgulloso
- 3 No muy orgulloso
- 4 Nada orgulloso
- 9 No sabe

TARJETA NN

651.- Ahora me gustaría hacerle algunas preguntas sobre su visión de la vida. Cada tarjeta que le voy a
656. mostrar contiene dos frases opuestas. Usando la escala que hay entre ellas, ¿podría decirme dónde situaría Vd. su opinión? 1 quiere decir que está Vd. totalmente de acuerdo con la frase de la izquierda, 10 quiere decir que está Vd. totalmente de acuerdo con la frase de la derecha. O bien, puede Vd. escoger algún número intermedio.

651./652. 1 2 3 4 5 6 7 8 9 10

NS = 99

A) Uno debería ser cauteloso a la hora de realizar grandes cambios en la vida.

Nunca conseguirás demasiado a menos que actúes con audacia.

653./654. 1 2 3 4 5 6 7 8 9 10

NS = 99

B) Las ideas que han resistido el paso del tiempo son generalmente las mejores.

Las ideas nuevas son generalmente mejores que las viejas.

655./656. 1 2 3 4 5 6 7 8 9 10

NS = 99

C) Cuando suceden cambios en mi vida, me preocupo por las dificultades que pueden causarme.

Cuando suceden cambios en mi vida, doy la bienvenida a la posibilidad de que algo nuevo está comenzando.

TARJETA OO

657.- Aquí tiene una serie de distintas características personales. Examínelas y seleccione las que se apliquen
665. a su persona.

- A) Normalmente confío en tener éxito en todas las cosas que hago... 1
- B) Disfruto convenciendo a otros de mi opinión 1
- C) Me doy cuenta con frecuencia de que sirvo como modelo a otros 1
- D) Se me da bien conseguir lo que quiero..... 1
- E) Poseo muchas cosas por las que otros me envidian..... 1
- F) Me gusta asumir responsabilidades..... 1
- G) Muy pocas veces tengo dudas sobre cómo debo comportarme..... 1
- H) A menudo doy consejos a otros..... 1
- Ninguna de éstas..... 1

TARJETA PP

- 666.- Le voy a leer algunas opiniones sobre el gobierno y la economía. Para cada una de ellas, dígame, por
670. favor, en qué medida está Vd. de acuerdo o en desacuerdo. Utilice para contestar las respuestas de esta tarjeta.

	Totalmente de acuerdo	Algo de acuerdo	Ni de acuerdo ni en desacuerdo	Algo en desacuerdo	Totalmente en desacuerdo	NS
A) El sistema económico de este país necesita cambios fundamentales	1	2	3	4	5	9
B) Nuestro gobierno debería estar mucho mas abierto al público	1	2	3	4	5	9
C) Es más probable que tengamos una economía sana si el gobierno da más libertad a los individuos para hacer lo que deseen	1	2	3	4	5	9
D) Si el gobierno aprobara una ley injusta, yo no podría hacer nada al respecto.....	1	2	3	4	5	9
E) La reforma política en este país esta yendo demasiado deprisa.....	1	2	3	4	5	9

TARJETA QQ

- 671.- Ahora me gustaría preguntarle cuánto confía Vd. en los siguientes grupos de gente: Utilizando las
672. respuestas de esta tarjeta, dígame, por favor, cuánto confía Vd. en... (LEER Y CIRCUNDAR UNA RESPUESTA PARA CADA GRUPO).

	Confío completamente	Confío un poco	Ni confío ni desconfío	No confío mucho	No confío nada	NS
A) Su familia	1	2	3	4	5	9
B) La gente española en general	1	2	3	4	5	9

TARJETA RR

673. Se habla mucho sobre lo que los estados miembros de la Comunidad Europea tienen en común y sobre lo que distingue a cada uno de ellos.

(ENTREVISTADOR: PRESENTAR ILUSTRACION CON RESPUESTAS Y ESCALA DEL 1 AL 7)

- (A) Algunas personas dicen: Si los estados europeos miembros fuesen a unirse de verdad, ésto significaría el fin de sus identidades nacionales, históricas y culturales. También sacrificarían sus intereses económicos nacionales.
- (B) Otros dicen: Sólo una Europa verdaderamente unida puede proteger la identidad nacional, histórica y cultural de sus estados y sus intereses económicos nacionales del reto de las superpotencias.

¿Qué frase es la que más se acerca a su opinión: la primera o la segunda? Por favor, utilice esta escala para responder.

1 quiere decir que está Vd. totalmente de acuerdo con A, y 7 quiere decir que está Vd. totalmente de acuerdo con B. Los números intermedios le permitirán mostrar con cuál de las frases tiende Vd. a estar de acuerdo, si tiende a estar más de acuerdo con una que con otra.

1	2	3	4	5	6	7
(A)						(B)
						NS = 9

- 674.- Si hubiera elecciones generales mañana, ¿a qué partido votaría Vd.? (CIRCUNDAR UNA RESPUESTA EN (a)).
- 675.a) ¿Y a qué partido votaría Vd. en segundo lugar? (CIRCUNDAR UNA RESPUESTA EN (b)).
- 676.- (SI 'NO SABE' EN (a) o (b)):
- 677.b) ¿Y qué partido le atrae a Vd. más?
- 678.-
- 679.c)

674./

676./

678.

	(a)	(b)	(c)
* PP (Partido Popular).....	1	1	1
* CDS (Centro Democrático y Social).....	2	2	2
* PSOE (Partido Socialista Obrero Español).....	3	3	3
* IU (Izquierda Unida/Iniciativa per Catalunya).....	4	4	4
* Partido de los Trabajadores de España-Unidad Comunista.....	5	5	5
* CiU (Convergencia i Unió).....	6	6	6
* ERC (Esquerra Republicana de Catalunya).....	7	7	7
* PNV (Partido Nacionalista Vasco).....	8	8	8
* EA (Eusko Alkartasuna).....	9	9	9
* EE (Euskadiko Ezkerra).....	10	10	10
* HB (Herri Batasuna).....	11	11	11
* UPN (Unión del Pueblo Navarro).....	12	12	12
* BNG (Bloque Nacionalista Galego).....	13	13	13
* PSG - Esquerda Galega.....	14	14	14
* PAR (Partido Aragonés Regionalista).....	15	15	15
* Unión Valenciana.....	16	16	16
* PA (Partido Andalucista).....	17	17	17
* Verdes/Ecologistas.....	18	18	18
* Otro (ANOTAR).....	A	A	A
* Sin respuesta.....	98	98	98
* No sabe.....	99	99	99

675./

677./

679.

DATOS DE CLASIFICACION

716. Sexo del entrevistado.

- 1 Varón
- 2 Mujer

717./718.a) ¿Podría Vd. decirme su fecha de nacimiento, por favor _____?

719./720.b) Esto significa que tiene Vd. [][] años.

721./722. ¿A qué edad dejó Vd. (o piensa dejar) sus estudios a tiempo completo, ya sea en el colegio, instituto o en alguna institución de enseñanza superior?

Por favor, excluir tareas de aprendiz: (ANOTAR EDAD) [][]

723. ¿Vive Vd. con sus padres?

- 1 Sí
- 2 No

724.a) ¿Está Vd. ahora empleado (trabajando) o no?

SI "Sí":

¿Sobre cuántas horas a la semana trabaja Vd.? (SI TIENE MAS DE UN TRABAJO, APUNTAR SOLO EL TRABAJO PRINCIPAL).

Tiene un trabajo pagado:

- Jornada completa (30 horas a la semana o mas) 1
- Jornada parcial (menos de 30 horas a la semana) 2
- Trabaja por cuenta propia 3

No tiene un trabajo pagado:

- Retirado, jubilado(a); pensionista 4
- Ama de casa, no empleada en otro sitio 5
- Estudiante 6
- Sin empleo, en paro 7
- Otros (ANOTAR) _____ 8

724.b) ¿En qué profesión, industria u ocupación trabaja(ba) Vd.? (SI TIENE MAS DE UN TRABAJO, ANOTAR SOBRE EL TRABAJO PRINCIPAL) (ESCRIBIR).

725./726. ¿Cuál es(era) su trabajo allí? (ESCRIBIR Y CIRCUNDAR ABAJO).

725./726.

- 1 Empresarios o directivos de establecimientos (con 10 ó más empleados)
- 2 Empresarios y directivos de establecimientos (con menos de 10 empleados)
- 3 Profesionales (abogados, médicos, etc.)
- 4 Trabajadores no manuales (de oficina, etc.) de nivel medio
- 5 Trabajadores no manuales (de oficina, etc.) de nivel inferior/junior
- 6 Capataces, encargados y supervisores
- 7 Trabajadores manuales calificados/especializados
- 8 Trabajadores manuales semi-especializados
- 9 Trabajadores manuales no especializados
- 10 Empresarios agrarios y directivos de explotaciones agrarias, agricultores
- 11 Trabajadores agrícolas
- 12 Miembros de las Fuerzas Armadas
- 13 Nunca ha tenido un empleo

7. ¿Es Vd. el que aporta los mayores ingresos al hogar?

- 1 Sí ---► PASAR A P.731.
- 2 No ---► PASAR A P.728.a)

728.a) ¿Está ahora empleado (trabajando) el que aporta los mayores ingresos al hogar o no?

- 1 Sí
- 2 No

728.b) ¿En qué profesión, industria u ocupación trabaja(ba)? (ESCRIBIR).

729./730.b) ¿Cuál es(era) su trabajo allí? (ESCRIBIR Y CIRCUNDAR ABAJO).

729./730.

- 1 Empresarios o directivos de establecimientos (con 10 ó más empleados)
- 2 Empresarios y directivos de establecimientos (con menos de 10 empleados)
- 3 Profesionales (abogados, médicos, etc.)
- 4 Trabajadores no manuales (de oficina, etc.) de nivel medio
- 5 Trabajadores no manuales (de oficina, etc.) de nivel inferior/junior
- 6 Capataces, encargados y supervisores
- 7 Trabajadores manuales calificados/especializados
- 8 Trabajadores manuales semi-especializados
- 9 Trabajadores manuales no especializados
- 10 Empresarios agrarios y directivos de explotaciones agrarias, agricultores
- 11 Trabajadores agrícolas
- 12 Miembros de las Fuerzas Armadas
- 13 Nunca ha tenido un empleo

A TODOS

ENSEÑAR TARJETA DE INGRESOS MENSUALES

- 731./732. * Aquí tiene una Tarjeta con distintos grupos de ingresos mensuales, y querríamos saber en qué grupo se sitúa su familia contando todo tipo de jornales, salarios, pensiones, rentas y cualesquiera otros ingresos que pudieran tener. Deme sólo el número del grupo dentro del que caen Vds. antes de pagar impuestos y otras deducciones.

1	2	3	4	5	6	7	8	9	10
C	D	E	F	G	H	I	J	K	L

No contesta = 98

733. * **ENTREVISTADOR: CODIFICAR.**
Status socioeconómico del respondente:

1	AB	(Clase alta y media-alta)
2	C1	(Clase media, trabajadores de oficina no manuales)
3	C2	(Trabajadores manuales-especializados, semi-especializados)
4	DE	(Trabajadores manuales-no especializados, desempleados)

734.-

737.a) Hora a la que finalizó la entrevista: _____

738.-

740.b) Duración total de la entrevista [] Horas [][] Minutos

741. Durante la entrevista, el respondente estuvo...

1	Muy interesado
2	Algo interesado
3	No muy interesado

742.a) Población/municipio en el que se realizó la entrevista (ANOTAR).

742.b) Tamaño de la población.

Menos de 2.000	1	5 - 10.000.....	3	20 - 50.000	5	100 - 500.000...	7
2 - 5.000	2	10 - 20.000.....	4	50 - 100.000	6	500.000 y mas	8

¿Podría decirme, por favor, su nombre y dirección? (ANOTAR DETALLES COMPLETOS).

Sr./Sra./Srta.: _____

Dirección: _____ Tfno.: _____

Población/Municipio: _____ País: _____

Por la presente atestiguo que este cuestionario es el registro fiel de una entrevista realizada por mí, de acuerdo con el Código de Conducta y las normas establecidas por DATA, con una persona no conocida de antemano por mí. Este cuestionario se rellenó completamente en el tiempo de la entrevista y fue luego revisado.

Firma: _____

Fecha: _____ 1990.

DATA



INSTITUTO DE ESTUDIOS
DE MERCADOS, OPINION
Y SOCIOLOGIA APLICADA

RISC

IFIS

TARJETAS

LETRA

- | | | |
|-----|-------------------------|---|
| 1. | MENOS DE 40.000 PTAS. | C |
| 2. | 40.000 - 49.999 PTAS. | D |
| 3. | 50.000 - 69.999 PTAS. | E |
| 4. | 70.000 - 89.999 PTAS. | F |
| 5. | 90.000 - 119.999 PTAS. | G |
| 6. | 120.000 - 149.999 PTAS. | H |
| 7. | 150.000 - 199.999 PTAS. | I |
| 8. | 200.000 - 249.999 PTAS. | J |
| 9. | 250.000 - 299.999 PTAS. | K |
| 10. | 300.000 Y MAS PTAS. | L |

TARJETA DE INGRESOS MENSUALES

1 2 3 4 5 6 7



(A)

Si los estados europeos miembros fuesen a unirse de verdad, esto significaría el fin de sus identidades nacionales, históricas y culturales. También sacrificarían sus intereses económicos nacionales.

(B)

Sólo una Europa verdaderamente unida puede proteger la identidad nacional, histórica y cultural de sus estados y sus intereses económicos nacionales del reto de las superpotencias

TARJETA RR

TARJETA A

1. MUY IMPORTANTE
2. BASTANTE IMPORTANTE
3. NO MUY IMPORTANTE
4. NADA IMPORTANTE

1. TOTALMENTE DE ACUERDO

2. DE ACUERDO

3. EN DESACUERDO

4. TOTALMENTE EN DESACUERDO

TARJETA B

1. CONFIO COMPLETAMENTE

2. CONFIO UN POCO

3. NI CONFIO NI DESCONFIO

4. NO CONFIO MUCHO

5. NO CONFIO NADA

TARJETA QQ

A) Uno debería ser cauteloso a la hora de realizar grandes cambios en la vida.	1	2	3	4	5	6	7	8	9	10	Nunca conseguirás demasiado a menos que actúes con audacia.
B) Las Ideas que han resistido el paso del tiempo son generalmente las mejores.	1	2	3	4	5	6	7	8	9	10	Las Ideas nuevas son generalmente mejores que las viejas.
C) Cuando suceden cambios en mi vida, me preocupo por las dificultades que pueden causarme.	1	2	3	4	5	6	7	8	9	10	Cuando suceden cambios en mi vida, doy la bienvenida a la posibilidad de que algo nuevo está comenzando.

TARJETA NN

- A) Gente con antecedentes penales.
- B) Gente de otra raza.
- C) Extremistas de izquierda.
- D) Gente dada a la bebida.
- E) Extremistas de derecha.
- F) Familias numerosas.
- G) Gente emocionalmente inestable.
- H) Musulmanes.
- I) Trabajadores inmigrantes/extranjeros.
- J) Personas que tengan SIDA.
- K) Drogadictos.
- L) Homosexuales.
- M) Judíos.
- N) Hindúes.

TARJETA E

1	2	3	4	5	6	7	8	9	10
---	---	---	---	---	---	---	---	---	----

NINGUNA

MUCHISIMA

TARJETA F

1. Localidad, pueblo o ciudad, en el que Vd. vive.
2. Región, País o Autonomía en que Vd. vive.
3. El país en su conjunto, España.
4. Europa.
5. El mundo entero.

TARJETA MM

1	2	3	4	5	6	7	8	9	10
---	---	---	---	---	---	---	---	---	----

NUNCA



SIEMPRE

TARJETA LL

1	2	3	4	5	6	7	8	9	10
---	---	---	---	---	---	---	---	---	----

INSATISFECHO



SATISFECHO

TARJETA G

- 1. Porque tienen mala suerte.**
- 2. Por pereza y falta de fuerza de voluntad.**
- 3. Debido a la injusticia en nuestra sociedad.**
- 4. Es una parte inevitable del progreso moderno.**

TARJETA H

- 1. APRUEBA TOTALMENTE**
- 2. APRUEBA ALGO**
- 3. DESAPRUEBA ALGO**
- 4. DESAPRUEBA TOTALMENTE**

TARJETA KK

- A) La Iglesia.
- B) Las fuerzas armadas.
- C) El sistema de enseñanza.
- D) El sistema de leyes.
- E) La prensa
- F) Los sindicatos.
- G) La policía.
- H) El Parlamento.
- I) Los funcionarios.
- J) Las grandes empresas.
- K) El sistema de la Seguridad Social.
- L) La Comunidad Europea.
- M) La OTAN.

TARJETA JJ

- A) Buenos ingresos.
- B) Agradables compañeros de trabajo.
- C) Sin demasiado agobio o presión.
- D) Buena seguridad de empleo.
- E) Buenas oportunidades de ascenso.
- F) Un trabajo que está bien considerado.
- G) Buena jornada.
- H) Hay lugar a utilizar la iniciativa.
- I) Un trabajo útil para la sociedad.
- J) Amplias vacaciones.
- K) El tratar con la gente.
- L) Un trabajo en donde piensa que puede lograr algo.
- M) Un trabajo con responsabilidades.
- N) Un trabajo que es interesante.
- O) Un trabajo que se ajusta a las capacidades de uno.

TARJETA I

1	2	3	4	5	6	7	8	9	10
---	---	---	---	---	---	---	---	---	----

INSATISFECHO ← → SATISFECHO

TARJETA J

- A) Que se dé menos importancia al dinero y a los bienes materiales.
- B) Que disminuya la importancia del trabajo en nuestras vidas.
- C) Que se dé más importancia al desarrollo de la tecnología.
- D) Que se dé una mayor importancia al desarrollo del individuo.
- E) Que se produzca un mayor respeto de la autoridad.
- F) Que se dé más importancia a la vida familiar.
- G) Que se llegue a una manera de vivir sencilla y más natural.

TARJETA II

- 1. Una economía estable.**
- 2. Avanzar hacia una sociedad menos impersonal y más humana.**
- 3. Avanzar hacia una sociedad en donde las ideas cuenten más que el dinero.**
- 4. La lucha contra la delincuencia.**

TARJETA HH

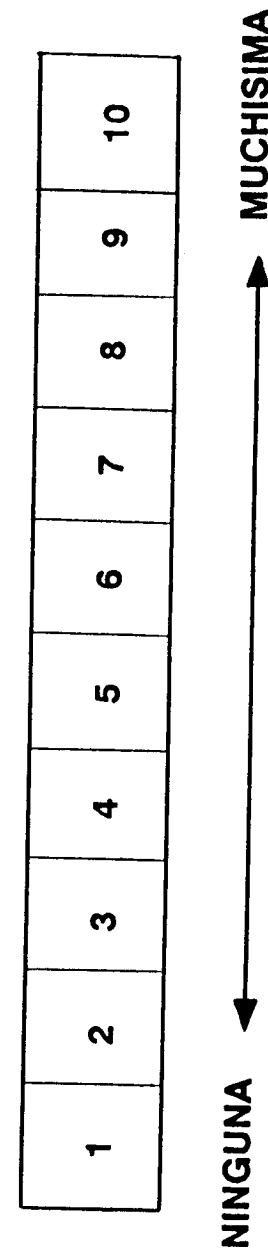

TARJETA K

- 1. El trabajo es para mí como un contrato comercial. Cuanto más me pagan, más hago; cuanto menos me pagan, menos hago.**
- 2. Siempre haré las cosas lo mejor que pueda, independientemente de lo que me paguen.**
- 3. Trabajar para vivir es una necesidad. Yo no trabajaría si no tuviese que hacerlo.**
- 4. Me gusta trabajar, pero no permito que mi trabajo interfiera con el resto de mi vida.**
- 5. Me gusta mi trabajo; es lo más importante en mi vida.**

TARJETA L

- 1. Mantener el orden en la nación.**
- 2. Aumentar la participación de los ciudadanos en las decisiones importantes del gobierno.**
- 3. Combatir el alza de los precios.**
- 4. Proteger la libertad de expresión.**

TARJETA GG

- 1. Mantener un alto nivel de crecimiento económico.**
- 2. Asegurar que este país tenga unas importantes fuerzas de defensa.**
- 3. Tener más en cuenta la opinión de la gente sobre cómo se hacen las cosas en su trabajo y en su comunidad.**
- 4. Tratar de hacer que nuestras ciudades y paisajes sean más hermosos.**

TARJETA FF

- 1. Que los propietarios lleven la empresa o nombren a los directivos.**
- 2. Que los propietarios y el personal participen en el nombramiento de los directivos.**
- 3. Que la propiedad sea del Estado y éste nombre a los directivos.**
- 4. Que la propiedad sea del personal de la misma empresa y que elijan a los directivos.**

TARJETA M

TARJETA N

1. Unos dicen que se deben seguir las instrucciones de los superiores de uno, incluso aún cuando no se esté totalmente de acuerdo con ellas.
2. Otros dicen que se deben seguir las instrucciones del superior únicamente cuando uno se ha convencido de que están justificadas.

A) Los ingresos deberían hacerse mas iguales.	1	2	3	4	5	6	7	8	9	10	Debería haber mayores incentivos para el esfuerzo individual.
B) Deberia incrementarse la propiedad privada de las empresas.	1	2	3	4	5	6	7	8	9	10	Debería incrementarse la propiedad estatal de las empresas.
C) Las personas deberían asumir individualmente mas responsabilidades en cuanto a proveerse de medios de vida para sí mismos.	1	2	3	4	5	6	7	8	9	10	El Estado debería asumir más responsabilidades en cuanto a asegurarse de proporcionar medios de vida a todo el mundo.
D) Los parados deberían aceptar cualquier trabajo disponible o bien perder la pensión de paro.	1	2	3	4	5	6	7	8	9	10	Los parados deberían tener el derecho a no aceptar un trabajo que no deseen.
E) La competencia es buena. Estimula a la gente a trabajar duro y a desarrollar nuevas ideas.	1	2	3	4	5	6	7	8	9	10	La competencia es perjudicial. Saca a flote lo peor de las personas.
F) A largo plazo, el trabajar duro suele proporcionar una vida mejor.	1	2	3	4	5	6	7	8	9	10	El trabajar duro no suele traer el éxito. Es más una cuestión de suerte y de contactos.
G) Las personas sólo pueden hacerse ricas a costa de otras.	1	2	3	4	5	6	7	8	9	10	La riqueza puede crecer de forma que haya suficiente para todo el mundo.

1. El modo entero en que nuestra sociedad está organizada debe cambiarse radicalmente a través de una acción revolucionaria.
2. Nuestra sociedad debe mejorarse poco a poco a través de reformas.
3. Nuestra actual sociedad debe ser defendida esforzadamente contra todas las fuerzas subversivas.

TARJETA DD

1	2	3	4	5	6	7	8	9	10
---	---	---	---	---	---	---	---	---	----

INSATISFECHO ← → SATISFECHO

TARJETA O

A: Existen líneas directrices absolutamente claras sobre lo que es el bien y el mal. Y se aplican siempre a todas las personas, cualesquiera que sean las circunstancias.

B: No puede haber nunca líneas directrices absolutamente claras sobre lo que es el bien y el mal. Lo que es bueno y malo depende completamente de las circunstancias del momento.

TARJETA P

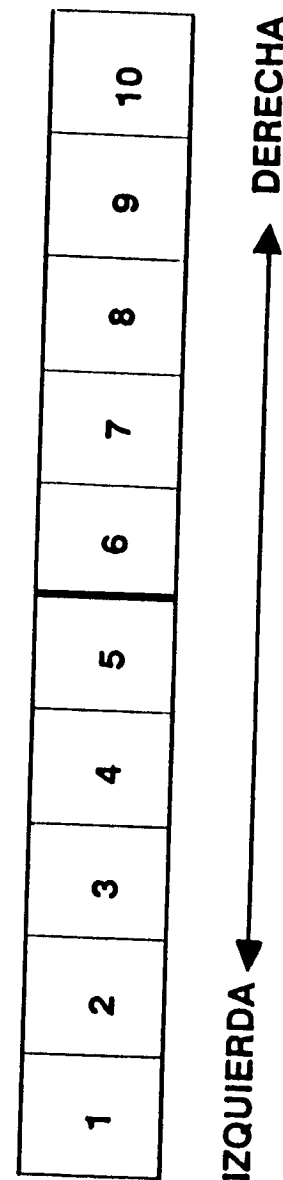

TARJETA CC

- 1. El deber de los padres es procurar lo mejor para sus hijos, aún a costa de su propio bienestar.**
- 2. Los padres tienen su propia vida y no se les debe pedir que sacrifiquen su bienestar personal en beneficio de sus hijos.**

TARJETA X

- A) Fidelidad.**
- B) Unos ingresos adecuados.**
- C) Pertenecer al mismo medio social.**
- D) El mutuo aprecio y respeto.**
- E) El compartir las mismas creencias religiosas.**
- F) Buenas condiciones de vivienda.**
- G) Acuerdo en cuestiones políticas.**
- H) Comprensión y tolerancia.**
- I) Vivir independiente de la familia política.**
- J) Una relación sexual feliz.**
- K) El compartir los quehaceres domésticos.**
- L) Los hijos.**
- M) Gustos e intereses comunes.**

TARJETA U

1. TOTALMENTE DE ACUERDO

2. DE ACUERDO

3. EN DESACUERDO

4. TOTALMENTE EN DESACUERDO

TARJETA V

A: Con independencia de las cualidades y defectos de los padres, se debe siempre amarlos y respetarlos.

B: No se tiene el deber de respetar y amar a los padres que no se lo han ganado con sus actitudes y su conducta.

TARJETA W

1. TOTALMENTE DE ACUERDO

2. ALGO DE ACUERDO

3. NI DE ACUERDO NI EN DESACUERDO

4. ALGO EN DESACUERDO

5. TOTALMENTE EN DESACUERDO

TARJETA PP

- A) Servicios de asistencia a la tercera edad, minusválidos o personas necesitadas.**
- B) Organizaciones religiosas o de Iglesia.**
- C) Actividades educativas, artísticas, musicales o culturales.**
- D) Sindicatos.**
- E) Partidos o grupos políticos.**
- F) Asociaciones de carácter local que actúen en campos como la pobreza, el empleo, la vivienda, la igualdad racial.**
- G) Desarrollo del Tercer Mundo/Derechos Humanos.**
- H) Ecología, conservación y protección del medio ambiente.**
- I) Asociaciones profesionales.**
- J) Trabajo con grupos juveniles (por ejemplo: scouts, guías, clubs juveniles etc.).**
- K) Grupos deportivos o recreativos.**
- L) Grupos relacionados con la mujer/grupos feministas.**
- M) Movimiento pacifista.**
- N) Derechos de los animales.**
- O) Organizaciones voluntarias relacionadas con la salud.**
- P) Otros grupos.**

TARJETA C

1	2	3	4	5
---	---	---	---	---

NADA IMPORTANTE

↑

MUY IMPORTANTE

TARJETA D

- A) Normalmente confío en tener éxito en todas las cosas que hago.
- B) Disfruto convenciendo a otros de mi opinión.
- C) Me doy cuenta con frecuencia de que sirvo como modelo a otros.
- D) Se me da bien conseguir lo que quiero.
- E) Poseo muchas cosas por las que otros me envidian.
- F) Me gusta asumir responsabilidades.
- G) Muy pocas veces tengo dudas sobre cómo debo comportarme.
- H) A menudo doy consejos a otros.

TARJETA OO

- A) Cuando, a causa del embarazo, está en riesgo la salud de la madre.
- B) Cuando hay probabilidades de que el niño nazca físicamente disminuído.
- C) Cuando la mujer no está casada.
- D) Cuando un matrimonio no quiere tener más hijos.

TARJETA Z

1	2	3	4	5	6	7	8	9	10
---	---	---	---	---	---	---	---	---	----

NADA ← → MUY IMPORTANTE

TARJETA S

1	2	3	4	5	6	7	8	9	10
---	---	---	---	---	---	---	---	---	----

INSATISFECHO ← → SATISFECHO

TARJETA T

- A) Buenos modales
- B) Independencia.
- C) Disposición a trabajar duro.
- D) Sentido de responsabilidad.
- E) Imaginación.
- F) Tolerancia y respeto por los demás.
- G) Sentido de la economía y espíritu de ahorro
- H) Determinación, perseverancia.
- I) Fe religiosa.
- J) Abnegación.
- K) Obediencia.

TARJETA Y

A: Para mí, la libertad y la igualdad son igualmente importantes. Pero si tuviera que decidirme por una o por otra, consideraría la libertad personal como lo más importante, esto es, el que cada cual pueda vivir en libertad y desarrollarse sin obstáculos.

B: Ciertamente que la libertad y la igualdad son las dos importantes. Pero, si tuviera que decidirme por una de las dos, consideraría a la igualdad como la más importante, esto es, el que nadie se vea desfavorecido y el que las diferencias de clase social no sean tan fuertes.

TARJETA BB

1. Más de una vez a la semana.

2. Una vez a la semana.

3. Una vez al mes.

4. Por Navidad/Semana Santa.

5. Con ocasión de otras festividades religiosas concretas.

6. Una vez al año.

7. Con menos frecuencia.

8. Nunca, prácticamente nunca.

TARJETA Q

- 1. Hay un Dios personal.**
- 2. Hay alguna clase de espíritu o fuerza vital.**
- 3. No sé realmente qué pensar.**
- 4. Realmente no pienso que exista ningún tipo de espíritu, Dios o fuerza vital.**

TARJETA R

- A) Firmar una petición.**
- B) Secundar boicots.**
- C) Participar en manifestaciones autorizadas**
- D) Participar en huelgas ilegales.**
- E) Ocupar edificios o fábricas.**

TARJETA AA

NO ENTREVISTA

--	--	--

Somos alumnos de la Universidad de Deusto y estamos realizando entrevistas para una investigación internacional sobre los Valores dominantes en 12 países europeos. Muchas gracias por atenderme.

¿Hay en su domicilio alguna persona de edad comprendida entre ... y ... años? (incluyendo la persona que responde si está dentro de esa edad?)

No → contactar otro domicilio

Si → ¿cuántos?
 si "1" entrevistar a esa persona
 si "más de 1" seleccionar al encuestado por el METODO DE KISH.
 Ver más abajo

(Anotar los miembros de mayor a menor edad. Circundar el número que corresponde al entrevistado)

Nº	Edad	ULTIMA CIFRA DEL NUMERO DEL CUESTIONARIO									
		1	2	3	4	5	6	7	8	9	0
1		1	1	1	1	1	1	1	1	1	1
2		2	2	1	1	2	1	1	2	1	2
3		1	2	3	2	1	2	3	1	3	3
4		3	1	2	4	1	4	3	2	1	2
5		4	2	3	1	5	5	3	1	4	2
6		2	5	4	6	6	3	1	4	2	6
7		6	7	5	4	2	1	7	3	2	5
8		7	1	4	6	5	3	2	8	1	7
9		4	9	5	9	7	1	2	3	6	9
10		8	10	1	6	7	5	3	9	2	2

Visita	Fecha	Hora		Resultado de la entrevista	Entrevistador
		mañana	tarde		
1					
2					
3					

Hora de comienzo de la entrevista |__|__|__|__|
Abril 1989

EVSSG VALUES QUESTIONNAIRE 1990

116. En su opinión, ¿podría usted decirme cuáles son los problemas más importantes en su país, hoy en día?

117/ Por favor, dígame para cada uno de los siguientes aspectos, qué
122. grado de importancia tiene en su vida. Si es:

1. ... Muy importante (es central en mi vida)
2. ... Bastante importante (es una parte de peso en mi vida)
3. ... No muy importante (mis mayores preocupaciones están en otro lado)
4. ... Nada importante

	Muy importante	Bastante importante	No muy importante	Nada importante	NS
117. . Trabajo	1	2	3	4	0
118. . Familia	1	2	3	4	0
119. . Amigos y conocidos ...	1	2	3	4	0
120. . Tiempo libre.	1	2	3	4	0
121. . Política	1	2	3	4	0
122. . Religión	1	2	3	4	0

123/ ENSEÑAR TARJETA A. Aquí hay una lista de varios cambios en
 129. nuestro modo de vida que se podrían producir en un futuro próximo. Por favor, dígame para cada uno de ellos, pensando que se fuera a producir, si piensa usted que sería una buena cosa, una mala cosa o le da igual.

	Buena	Mala	Da igual	NS
123. . Que se dé menos importancia al dinero y a los bienes materiales	1	2	3	0
124. . Que disminuya la importancia del trabajo en nuestras vidas	1	2	3	0
125. . Que se dé mayor importancia al desarrollo de la tecnología	1	2	3	0
126. . Que se dé mayor importancia al desarrollo del individuo.	1	2	3	0
127. . Que se produzca un mayor respeto de la autoridad	1	2	3	0
128. . Que se dé más importancia a la vida familiar	1	2	3	0
129. . Que se llegue a una manera de vivir sencilla y más natural	1	2	3	0

130. Cuándo se ve con sus amigos, ¿diría usted que hablan de temas políticos frecuentemente, ocasionalmente o nunca?

1. Frecuentemente
2. Ocasionalmente
3. Nunca
0. No sabe

131. Cuando usted personalmente tiene una opinión firme, ¿se encuentra usted mismo alguna vez intentando convencer a sus amigos, parientes o compañeros de trabajo de que compartan sus puntos de vista, ¿ocurre esto con frecuencia, de vez en cuando o rara vez?

1. Con frecuencia
2. De vez en cuando
3. Rara vez
4. Nunca
0. No sabe

132. En general, teniendo todo en cuenta, ¿diría usted que es
(LEER, INVIRTIENDO EL ORDEN EN UNA ENTREVISTA DE CADA DOS)

1. ... Muy feliz
2. ... Bastante feliz
3. ... No muy feliz
4. ... Nada feliz
0. No sabe

ENSEÑAR TARJETA A, BIS

133/ Tener tiempo libre proporciona la posibilidad de hacer muchas
134 cosas. Aquí tiene una lista de razones por las que la gente puede
de valorar su tiempo libre. Por favor, léalas y dígame cuáles
son muy importantes para usted? (ANOTAR TODAS LAS MENCIONADAS)

133. 1. Disfrutar de la naturaleza
2. Escapar de la rutina diaria
3. Escapar de la responsabilidad del trabajo
4. Hacer ejercicio físico
5. Ser creativo
6. Estar con amigos
7. Ser libre de hacer lo que uno quiera
8. Conocer gente nueva
9. Disfrutar de la compañía de personas del otro sexo
134. 1. Estar con la familia
2. Poder hacer algo por los demás
3. Desarrollar mi talento y capacidades
4. Apreciar las cosas artísticas/bellas
5. Divertirse
6. Apreciar la música
7. Ganar un dinero adicional
8. Gastar dinero

135/ Por favor observe cuidadosamente la siguiente lista de actividades y dígame si usted presta algún trabajo voluntario para alguna de ellas (ENSEÑAR TARJETA B - ANOTAR TODAS LAS MENCIONADAS)

135. 1. Actividades educativas, artísticas, musicales y culturales
 2. Grupos deportivos, recreativos
 3. Trabajo con grupos juveniles
 4. Acción local en cuestiones tales como la pobreza, el empleo, el hogar, la igualdad racial, los derechos humanos
 5. Servicios de labores de asistencia a personas de la tercera edad, inválidos y necesitados
 6. Organizaciones religiosas
 7. Grupos ecologistas y de protección del medio ambiente
 8. Organizaciones políticas
 9. Grupos feministas
136. 1. Movimientos pacifistas
 2. Sindicatos
 3. Asociaciones profesionales
 4. Protección y derechos de los animales
 5. Otros grupos
 6. Ninguno) IR A LA PREGUNTA 146
 0. No sabe) IR A LA PREGUNTA 146

137/ Pensando sobre las razones que le impulsaron a prestar trabajo voluntario, utilice por favor la siguiente escala de 10 puntos para indicar el grado de importancia que cada una de las siguientes razones tuvo en su caso particular (ENSEÑAR TARJETA C - EL 1 QUIERE DECIR NADA IMPORTANTE Y EL 10 MUY IMPORTANTE)

NS

137. . Un sentimiento de solidaridad hacia la gente con la que trabajo 1 2 3 4 5 6 7 8 9 X 0
138. . Sentía que tenía que hacer algo por aquellos que lo necesitaban 1 2 3 4 5 6 7 8 9 X 0
139. . Era una oportunidad de pagar o devolver algo 1 2 3 4 5 6 7 8 9 X 0
140. . Un sentido de deber, obligación moral 1 2 3 4 5 6 7 8 9 X 0
141. . Disponía de tiempo, quería hacer algo valioso 1 2 3 4 5 6 7 8 9 X 0
142. . Simplemente por la satisfacción que proporcionaba 1 2 3 4 5 6 7 8 9 X 0
143. . Mis creencias religiosas 1 2 3 4 5 6 7 8 9 X 0
144. . Deseos de ayudar a mi comunidad local 1 2 3 4 5 6 7 8 9 X 0
145. . Un deseo de impulsar el cambio social o político 1 2 3 4 5 6 7 8 9 X 0

- 146/ ENSEÑAR TARJETA D. En esta lista hay varios grupos de gente.
147. ¿Podría decirnos por favor cuáles de las siguientes personas no le importaría tener como vecinos? (ANOTAR TODAS LAS MENCIONADAS)
146. 1. Personas con antecedentes penales
2. Gente de otra raza
3. Extremistas de izquierda
4. Grandes bebedores
5. Extremistas de derecha
6. Gente con familias numerosas
7. Gente emocionalmente inestable
8. Arabes
9. Trabajadores inmigrantes/extranjeros
147. 1. Personas que tienen SIDA
2. Drogadictos
3. Parejas de homosexuales o lesbianas
5. Miembros de la Policía Nacional y la Guardia Civil
6. Miembros de E.T.A.
7. Miembros de la Policía Autónoma
8. Ninguno de éstos
0. No sabe
148. En conjunto, ¿cómo describiría su estado de salud ultimamente? diría que fue ... (LEER INVIRTIENDO EL ORDEN EN UNA ENTREVISTA DE CADA DOS)
1. ... Muy bueno
2. ... Bueno
3. ... Normal
4. ... Malo
5. ... Muy malo
0. ... No sabe

	SI	NO	NS
149. ... Particularmente excitado/a o interesado/a por algo	1	2	0
150. ... Tan intranquilo/a que no podía estar mucho rato sentado/a	1	2	0
151. ... Orgulloso/a porque alguien le había felicitado a vd. por algo que había hecho	1	2	0
152. ... Muy solitario o alejado de los demás	1	2	0
153. ... Satisfecho por haber logrado algo	1	2	0
154. ... Aburrido/a	1	2	0
155. ... Que nada se le podía resistir/pensando que la vida era maravillosa	1	2	0
156. ... Deprimido/a o muy desgraciado/a	1	2	0
157. ... Que las cosas marchaban como vd. quería ..	1	2	0
158. ... Fastidiado/a porque alguien le había hecho una crítica	1	2	0

160. Algunas personas piensan que tienen completa libertad de elección y control sobre la manera en que se desarrolla su vida, otras piensan que lo que hacen por sí mismas no produce ningún efecto real sobre lo que les sucede. Utilice, por favor, esta escala para indicar cuanta libertad de elección y control piensa vd. que tiene sobre la manera en que se desarrolla su vida. (ENSEÑAR TARJETA E)

[illegible]

0 No sabe

161. ENSEÑAR TARJETA F. De una manera general, ¿hasta qué punto está vd. satisfecho o insatisfecho con su vida últimamente? utilice, por favor, esta tarjeta para ayudarse a contestar

1	2	3	4	5	6	7	8	9	X
Insatisfecho									Satisfecho
0 No sabe									

162. En su opinión, ¿por qué hay gente en este país que vive en situación de necesidad? Aquí hay cuatro opiniones. ¿Cuál es la más cercana a la suya? (ENSEÑAR TARJETA G - SOLO UNA RESPUESTA)

1. Porque tienen mala suerte
2. Por su pereza y falta de fuerza de voluntad
3. Porque hay mucha injusticia en esta sociedad
4. Es una parte inevitable del progreso moderno
5. Ninguna de estas
0. No sabe

- 163/ ¿Cuál de las posibilidades siguientes puede, en su opinión,
165. ayudar en mayor medida a resolver los problemas de las personas necesitadas? ¿y en segundo lugar? ¿y en tercer lugar?

	163	164	165
	Primera	Segunda	Tercera
- El trabajo de las organizaciones de caridad	1	1	1
- Que los individuos se responsabilicen más de ellos mismos	2	2	2
- Que los individuos se responsabilicen más de los demás	3	3	3
- Programas de Bienestar Social del Gobierno	4	4	4
- Una economía de mercado sana y en crecimiento	5	5	5
- No sabe	0	0	0

166/ Aquí hay algunos aspectos del trabajo que algunas personas han
167. dicho que son importante. Véalos, por favor, y dígame cuáles
piensa vd. personalmente que son importante en un trabajo.
(ENSEÑAR TARJETA H - MARCAR TODAS LAS MENCIONADAS)

166. 1. Buenos ingresos
2. Agradables compañeros de trabajo
3. Sin demasiado agobio o presión
4. Buena seguridad de empleo
5. Buenas oportunidades de ascenso
6. Un trabajo que esté bien considerado
7. Buena jornada
8. Hay lugar a utilizar la iniciativa
9. Un trabajo útil para la sociedad
167. 1. Amplias vacaciones
2. El tratar con la gente
3. Un trabajo donde piensa que puede lograr algo
4. Un trabajo con responsabilidades
5. Un trabajo que es interesante
6. Un trabajo que se ajusta a las capacidades de cada uno
7. Ninguno de éstos
0. No sabe

168. Aquí hay algunas frases relativas a por qué trabaja la gente.
¿Cuál de ellas se acerca más a lo que piensa vd.? (ENSEÑAR
TARJETA I - SOLO UNA RESPUESTA)

1. Veo el trabajo como un contrato comercial. Cuanto más gano,
más trabajo; cuanto menos gano, menos trabajo
2. Siento la necesidad de hacer las cosas lo mejor que puedo
independientemente de lo que me pagan.
3. Trabajar para vivir es una de las necesidades desagradables
de la vida. Yo no trabajaría si no tuviera que hacerlo.
4. Encuentro interesante mi trabajo pero no permito que se in-
terfiera con el resto de mi vida.
5. No tengo ningún trabajo pagado Ir a la pregunta 172

PREGUNTAR A TODOS LOS QUE TRABAJAN (LOS DEMAS PASAR A LA PREGUNTA
172)

169. ¿En qué medida está usted orgulloso, si lo está, del trabajo
que vd. hace? (LEER)

1. Mucho
2. Algo
3. Poco
4. Nada
0. No sabe

170. ENSEÑAR TARJETA J. En conjunto, ¿hasta qué punto está usted satisfecho o insatisfecho con el trabajo que tiene?.

1	2	3	4	5	6	7	8	9	X
Insatisfecho									Satisfecho

0 No sabe

171. ENSEÑAR TARJETA K. ¿En que medida es vd. libre de tomar decisiones en su trabajo? Utilice esta tarjeta, por favor, para indicar cuanta libertad de tomar decisiones piensa vd. que tiene?

1	2	3	4	5	6	7	8	9	X
Ninguna									Muchísima

0 No sabe

PREGUNTAR A TODOS

172. Imagine dos secretarias, de la misma edad, haciendo prácticamente el mismo trabajo. Una de ellas descubre que la otra gana 3.000 pesetas más a la semana que ella. La otra secretaria es, sin embargo, más rápida, más eficiente y se puede confiar más en su trabajo. En su opinión, ¿es justo o no es justo que a una secretaria se le pague más que a la otra?

1. Justo
2. Injusto
3. No sabe

173. ENSEÑAR TARJETA L. La gente tiene diferentes ideas acerca de seguir siempre las instrucciones que se dan en el trabajo. Unos dicen que, en principio, la gente debe seguir siempre las instrucciones de un superior. Otros dicen que uno debería seguir las instrucciones de un superior sólo cuando está convencido de que son correctas. ¿Con cuál de estas dos opiniones está usted más de acuerdo?

1. Debería de seguir las instrucciones
2. Debería de estar convencido primero
3. Depende
0. No sabe

174. Hay mucha discusión sobre la manera de llevar las empresas industriales. ¿Cuál de estas cuatro opiniones está más cerca de la suya? (ENSEÑAR TARJETA M - ELEGIR SOLO UNA)

1. Que los propietarios lleven la empresa o nombren los directivos
2. Que los propietarios y el personal participen en el nombramiento de los directivos
3. Que la propiedad sea del Estado y éste nombre a los directivos
4. Que la propiedad sea del personal de la misma empresa y que éstos elijan a los directivos
0. No sabe

175/ ¿Está usted de acuerdo o en desacuerdo con las siguientes opiniones?
178. niones?

	De Acuerdo	Ni una cosa ni otra	Desacuerdo	NS
175. Cuando los trabajadores escasean los hombres tienen más derecho a un trabajo que las mujeres.....	1	2	3	0
176. Cuando el trabajo escasea, habría que adelantar la edad de jubilación forzosa	1	2	3	0
177. Con los pocos trabajos que hay actualmente, los patronos deberían dar prioridad a los nativos con respecto a los inmigrantes....	1	2	3	0
178. No es justo dar trabajo a una persona disminuida mientras personas físicamente capacitadas no pueden encontrar trabajo	1	2	3	0

179. ENSEÑAR TARJETA N. ¿Hasta qué punto está vd. satisfecho o insatisfecho con la situación económica de su hogar?

1	2	3	4	5	6	7	8	9	X
Insatisfecho									Satisfecho

0 No sabe

180. ¿Con qué frecuencia -si le sucede- piensa vd. sobre el significado y objeto de la vida? (LEER INVIRTIENDO EL ORDEN EN UNA ENTREVISTA DE CADA DOS)

1. A menudo
2. Algunas veces
3. Rara vez
4. Nunca
0. No sabe

213/ Aquí hay una serie de frases acerca del significado de la vida.

218. Por favor, indique si está de acuerdo o en desacuerdo con cada una de ellas. (LEER INVIRTIENDO EL ORDEN EN UNA ENTREVISTA DE CADA DOS)

	De Acuerdo	Ni acuerdo ni desacuerdo	Desacuerdo	NS
213. . La vida tiene sentido sólo porque Dios existe..	1	2	3	0
214. . La vida tiene sentido <u>só</u> lo si usted se lo da por si mismo	1	2	3	0
215. . En mi opinión, la vida tiene poco sentido	1	2	3	0
216. . El sentido de la vida es tratar de obtener de ella lo mejor	1	2	3	0
217. . En mi opinión, la vida no tiene un sentido especial.	1	2	3	0
218. . En mi opinión, la vida no sirve a ningún propósito..	1	2	3	0

219. ¿Piensa usted alguna vez sobre la muerte? Diría vd. que...

1. A menudo
2. Algunas veces
3. Raras veces
4. Nunca
0. No sabe

220. Aquí hay otra lista con varias frases, relativas al significado y objeto de la muerte. Por favor, indique si está de acuerdo, ni de acuerdo ni en desacuerdo, o en desacuerdo con cada una de ellas. (LEER INVIRTIENDO EL ORDEN EN UNA ENTREVISTA DE CADA DOS)

	De Acuerdo	Ni acuerdo ni desacuerdo	Desacuerdo	NS
220. . La muerte es parte de la vida, no hay que preocuparse por ella	1	2	3	0
221. . La muerte es el paso a otra existencia, cualquiera que sea	1	2	3	0
222. . La muerte no es el final definitivo, porque el hombre es parte de un orden superior	1	2	3	0
223. . Si uno ha vivido su existencia, la muerte es el descanso natural	1	2	3	0
224. . Sólo si crees en Dios, tiene la muerte un sentido	1	2	3	0
225. . Se ha hablado mucho acerca de la muerte, pero realmente yo no sé que pensar	1	2	3	0

226/ Aquí tiene otra lista con afirmaciones relativas al significado y objeto del sufrimiento. Por favor, indique para cada una de ellas si está usted de acuerdo, ni de acuerdo ni en desacuerdo, o en desacuerdo (LEER INVIRTIENDO EL ORDEN EN UNA DE CADA DOS ENTREVISTAS)

	De Acuerdo	Ni acuerdo ni desacuerdo	Desacuerdo	NS
226. Uno puede soportar grandes dolores durante una enfermedad si cree en Dios.....	1	2	3	0
227. En mi opinión, el dolor y el sufrimiento sólo tienen sentido si se cree en Dios.....	1	2	3	0
228. Uno puede pensar sobre el sentido del sufrimiento, pero nunca llegará a descubrirlo.	1	2	3	0
229. No sabría decir si el dolor y el sufrimiento tienen algún objeto	1	2	3	0
230. Hay sufrimiento, pero carece totalmente de significado	1	2	3	0
231. El sufrimiento de la gente no tiene ningún fin	1	2	3	0

232. ENSEÑAR TARJETA Ñ. Aquí tiene usted dos opiniones que la gente manifiesta sobre el bien y el mal. ¿Cuál es la que corresponde mejor a su punto de vista?

A Existen líneas directrices absolutamente claras sobre lo que es el bien y el mal. Y se aplican siempre a todas las personas, cualesquiera que sean las circunstancias.

B No puede haber nunca líneas directrices absolutamente claras sobre lo que es el bien y el mal. Lo que es bueno y malo depende de las circunstancias del momento.

1. Acuerdo con la opinión A
2. Acuerdo con la opinión B
3. Desacuerdo con ambas
0. No sabe

233/ ¿Cuál es su religión?

	P. 233	P. 234
- Católico romano	1	1
- Protestante	2	2
-		
- Judía	4	4
- Musulmana	5	5
- Hindú	6	6
- Budista	7	7
- Otra (especificar)		
.....	8	8
- Ninguna	9	9
- No sabe	0	0

SI "NINGUNA" (CODIGO 9) PREGUNTAR:

234. ¿Ha sido usted alguna vez miembro de una denominación religiosa? SI LO HA SIDO , ¿de cuál?

PREGUNTAR A TODOS

235. ¿Fué usted educado religiosamente en su hogar?

1. Si
2. No

236. Dejando aparte bodas, funerales y bautismos, ¿con qué frecuencia va usted a la Iglesia últimamente? (ENSEÑAR TARJETA O)

1. Más de una vez a la semana
2. Una vez a la semana
3. Una vez al mes
4. Por Navidad/Semana Santa
5. Con ocasión de otras festividades religiosas concretas
6. Una vez al año
7. Con menos frecuencia
0. Nunca; prácticamente nunca

237/ ¿Cree usted que es importante llevar a cabo una celebración religiosa para cada uno de los siguientes acontecimientos?

	Si	No	No sabe
237. . Nacimiento	1	2	0
238. . Matrimonio	1	2	0
239. . Muerte	1	2	0

240. Independiente del hecho de que vaya a la Iglesia o no, diría usted que es : (LEER INVIRTIENDO EL ORDEN)

1. Una persona religiosa
2. Una persona no religiosa
3. Un ateo convencido
0. No sabe

241/ Hablando en términos generales, ¿cree usted que su Iglesia -en su país- está dando respuestas adecuadas a: (LEER Y ANOTAR UNA RESPUESTA PARA CADA UNA)

	Si	No	No sabe
241. ... Los problemas morales y necesidades del individuo	1	2	0
242. ... Los problemas de la vida familiar ...	1	2	0
243. ... Las necesidades espirituales --del hombre	1	2	0
244. ... Problemas sociales y políticos	1	2	0

266. ¿Encuentra usted que obtiene consuelo y fortaleza de la religión o no?

1. Sí
2. No
3. No sabe

267. ¿Tiene usted momentos de oración, meditación o contemplación, o de algo parecido?

1. Sí
2. No
3. No sabe

268. Aparte de cuando asiste a los servicios religiosos, ¿con qué frecuencia reza usted a Dios? (ENSEÑAR TARJETA R)

1. A menudo
2. No muy a menudo
3. Casi nunca
4. Sólo en momentos de crisis
5. Nunca
0. No sabe

269/ La gente habla algunas veces acerca de ciertos tipos de experiencias personales relacionadas con una percepción extraordinaria de una presencia o poder. (ENSEÑAR TARJETA S). Aquí tiene una lista de algunas de estas experiencias de las que hablan ¿Le ha ocurrido a usted alguna de ellas? Si es así, con qué frecuencia (a menudo, alguna vez)

	A menudo	Alguna vez	No	NS	P. 278 RELI GIOSA
269. . Saber que algo iba a pasar antes de que ocurriera, esto es una premonición	1	2	3	0	1
270. . Constatar que una serie de sucesos en su vida, de una forma extraña, estaban destinados a ocurrir	1	2	3	0	2
271. . La sensación de una presencia positiva que le cuida o le guía	1	2	3	0	3
272. . La percepción de una presencia sagrada en la naturaleza	1	2	3	0	4
273. . La percepción de la presencia de Dios	1	2	3	0	5
274. . La sensación de que estaba recibiendo ayuda, como respuesta a sus oraciones	1	2	3	0	6
275. . Experimentar de una manera extraordinaria que todas las cosas son "Una"	1	2	3	0	7
276. . La sensación de estar en presencia de alguien que ha muerto ..	1	2	3	0	8
277. . La percepción de una presencia maléfica	1	2	3	0	9

278. Para cada una de estas experiencias, dígame, por favor, si la describiría vd. como religiosa o no.

279. ¿Con qué frecuencia tiene en cuenta usted su horóscopo al tomar decisiones?

1. Diariamente
2. Una vez a la semana
3. Algunas veces
4. Nunca

280. ENSEÑAR TARJETA T. En conjunto, ¿hasta qué punto está satisfecho o insatisfecho con respecto a su vida en casa?

1 2 3 4 5 6 7 8 9 X
Insatisfecho Satisfecho

0 No sabe

311/ ¿Qué grado de importancia concede usted personalmente a cada uno de los items de la lista? Dé una puntuación de 10 a lo que usted considera absolutamente importante y una puntuación de 1 a lo que no es nada importante.

NS

311. . Una vida confortable	1	2	3	4	5	6	7	8	9	X	0
312. . Una vida excitante	1	2	3	4	5	6	7	8	9	X	0
313. . Un sentido de realización	1	2	3	4	5	6	7	8	9	X	0
314. . Una vida familiar segura	1	2	3	4	5	6	7	8	9	X	0
315. . Ser respetado	1	2	3	4	5	6	7	8	9	X	0
316. . La salvación	1	2	3	4	5	6	7	8	9	X	0

317. ¿Es usted ... (LEER Y ANOTAR SOLO UNA RESPUESTA)

1. Casado/a
2. Viviendo como casado/a
3. Divorciado/a
4. Separado/a
5. Viudo/a
6. Soltero/a

SI ESTA CASADO O VIVIENDO COMO SI LO ESTUVIERA:

318. ¿Ha estado casado con anterioridad?

1. Sí
2. No

319. ¿Comparten (compartían) usted y su compañero/a algo de lo siguiente? (LEER Y MARCAR TODAS LAS MENCIONADAS)

1. Actitudes hacia la religión
2. Normas morales
3. Actitudes sociales
4. Opiniones políticas
5. Actitudes sexuales
6. Ninguna de éstas
0. No sabe

PREGUNTAR A TODOS

320. ¿Y con respecto a sus padres? ¿comparten (compartían) usted y sus padres algo de lo siguiente? (LEER Y MARCAR TODAS LAS MEN-
CIONADAS)

1. Actitudes hacia la religión
2. Normas morales
3. Actitudes sociales
4. Opiniones políticas
5. Actividades sexuales
6. Ninguna de éstas
0. No sabe

321. Si alguien dijera que cada individuo debe tener la posibilidad de disfrutar de completa libertad sexual, sin limitaciones, ¿ten-
dería vd. a estar de acuerdo o en desacuerdo?

1. Tiende a estar de acuerdo
2. Tiende a estar en desacuerdo
3. Ni de acuerdo ni en desacuerdo/depende
0. No sabe

322/ ENSEÑAR TARJETA U. Aquí hay una lista de cosas que algunos -
334. piensan que dan el éxito a un matrimonio. Dígame, por favor, pa-
ra cada una, si usted piensa que es muy importante, bastante im-
portante, o no muy importante

	Muy import.	Bastante import.	No muy import.	NS
322. . Fidelidad	1	2	3	0
323. . Unos ingresos adecuados	1	2	3	0
324. . Pertenecer al mismo medio social	1	2	3	0
325. . El mutuo aprecio y respeto ...	1	2	3	0
326. . El compartir las mismas creen- cias religiosas	1	2	3	0
327. . Buenas condiciones de vivienda	1	2	3	0
328. . Acuerdo en cuestiones políti- cas.....	1	2	3	0
329. . Comprensión y tolerancia	1	2	3	0
330. . Vivir independiente de la fa- milia política	1	2	3	0
331. . Una relación sexual feliz	1	2	3	0
332. . Compartir los quehaceres domes- ticos	1	2	3	0
333. . Los hijos	1	2	3	0
334. . Gustos e intereses comunes	1	2	3	0

335. ¿Cuál cree usted que es el tamaño ideal de familia -cuántos hijos si los hay?

- 0. Ninguno
- 1. 1 niño
- 2. 2 niños
- 3. 3 niños
- 4. 4 niños
- 5. 5 niños
- 6. 6 niños
- 7. 7 niños
- 8. 8 niños
- 9. 9 niños
- X. 10 y más
- Y. No sabe

336. Si alguien dice que un niño necesita de un hogar con un padre y una madre para crecer felizmente, ¿tendería vd. a estar de acuerdo o en desacuerdo?

- 1. Tiende a estar de acuerdo
- 2. Tiende a estar en desacuerdo
- 0. No sabe

337. ¿Ha tenido usted algún niño? SI LO HA TENIDO, ¿cuántos?

- 0. Ningún niño)
- 1. 1 niño) ----- IR A LA PREGUNTA P. 338
- 2. 2. 2 niños)
- 3. 3 ")
- 4. 4 ")
- 5. 5 ")
- 6. 6 ")
- 7. 7 ") ----- IR A LA PREGUNTA P. 339
- 8. 8 ")
- 9. 9 ")
- X. 10 y más)
- Y. No sabe)

338. ¿Se arrepiente alguna vez de no haber tenido (un niño) o (más niños)?

- 1. Se arrepiente mucho
- 2. Se arrepiente un poco
- 3. No se arrepiente
- 0. No sabe

SI TIENE MAS DE DOS NIÑOS

339. ¿Se arrepiente alguna vez de haber tenido tantos hijos?

1. Se arrepiente mucho
2. Se arrepiente un poco
3. No se arrepiente
0. No sabe

PREGUNTAR A TODOS

340/ ¿Estaría de acuerdo o en desacuerdo con las siguientes fra-
342. ses? (LEER INVIRTIENDO EL ORDEN EN UNA DE CADA DOS ENTREVISTAS)

	Muy de acuerdo	De Acuerdo	Ni de acuerdo ni en des-- acuerdo	Des- acuerdo	Muy en des- acuerdo	NS
340. . El divorcio de bería ser más difícil de ob- tener que lo que es actual mente.....	1	2	3	4	5	0
341. . Si más parejas vivieran juntas primero, menos matrimo- nios acabarían en divorcio....	1	2	3	4	5	0
342. . El matrimonio es una institu- ción pasada de moda	1	2	3	4	5	0

343/ ¿Cuáles de las siguientes consideraría usted como razones suficientes para el divorcio? (Leer, marcar todas las mencionadas)

Suficiente

343. 1. Cuando uno de los cónyuges se encuentra enfermo durante largo tiempo.
2. Cuando se encuentran en una situación económica de ruina
3. Cuando uno de los cónyuges bebe demasiado constantemente
4. Cuando uno de los cónyuges se comporta con violencia
5. Cuando uno de ellos le sea infiel al otro constantemente
6. Cuando la relación sexual no sea satisfactoria
7. Cuando alguno haya dejado de amar al otro
8. Cuando no se entienden cada uno con los parientes del otro
9. Cuando no pueden tener hijos
344. 1. Cuando no armonizan sus personalidades
2. Cuando uno de los cónyuges se enamora de alguna otra persona
3. Cuando uno de los cónyuges se aburre del matrimonio
4. Cuando uno de los cónyuges desea más independencia
5. Cuando uno de los cónyuges está mucho tiempo en paro
0. Ninguna de estas
345. La gente habla mucho acerca del papel cambiante del marido y la mujer en la familia. Aquí hay cuatro tipos de familia. ¿Cuál de ellas elegiría usted para vivir? (ENSEÑAR TARJETA V - SOLO UNA RESPUESTA)
1. Una familia donde el marido tiene un trabajo menos absorbente que su mujer y donde él hace la mayor parte de las tareas de la casa y del cuidado de los niños
2. Una familia donde sólo el marido tiene trabajo y la mujer se ocupa de la casa
3. Una familia donde la mujer tiene un trabajo menos absorbente que el marido y donde ella hace la mayor parte de las tareas del hogar y del cuidado de los niños
4. Una familia donde los dos miembros de la pareja tienen un trabajo igualmente absorbente y donde las tareas del hogar y el cuidado de los niños son compartidos por igual entre ellos
5. Ninguno de los cuatro tipos de familia
6. Depende
0. No sabe
346. ¿Cree usted que la mujer necesita hijos para realizarse o cree que no es necesario?
1. Necesita niños
2. No es necesario
3. No sabe

347. Si una mujer desea tener un hijo como madre soltera, pero sin querer mantener una relación estable con un hombre, ¿lo aprueba o lo desaprueba?
1. Aprueba
 2. Desaprueba
 3. Depende
 0. No sabe
348. ENSEÑAR TARJETA W. Aquí hay una lista de cualidades que se pueden hacer desarrollar a los niños en casa. ¿Cuál considera usted especialmente importante, si considera alguna? (MARCAR TODAS LAS MENCIONADAS)

Importante

1. Buenos modales
 2. Independencia
 3. Gusto por el trabajo
 4. Sentido de la responsabilidad
 5. Imaginación
 6. Tolerancia y respeto por los demás
 7. Sobriedad y espíritu de ahorro
 8. Determinación, perseverancia
 9. Fé religiosa
 - X. Abnegación
 - Y. Obediencia
 0. No sabe
349. ENSEÑAR TARJETA X. ¿Cuál de las dos frases siguientes describe mejor sus opiniones sobre las responsabilidades de los padres con respecto a sus hijos? (SOLO UNA RESPUESTA)
1. El deber de los padres es procurar lo mejor para sus hijos, aún a costa de su propio bienestar
 2. Los padres tienen su propia vida y no se les debe pedir que sacrifiquen su bienestar personal en beneficio de sus hijos
 3. Ninguna de las dos
 0. No sabe

350. ¿Con cuál de estas dos frases tiende usted a estar de acuerdo?
(ENSEÑAR TARJETA Y - SOLO UNA RESPUESTA)

- A. Con independencia de las cualidades y defectos de los padres, se debe siempre amarlos y respetarlos
 - B. No se tiene el deber de respetar y amar a los padres que no se lo han ganado con sus actitudes y su conducta
- 1. Tiende a estar de acuerdo con A
 - 2. Tiende a estar de acuerdo con B
 - 0. No sabe

351. ¿Cuál de las dos frases siguientes se acerca más a su punto de vista acerca de dónde deberían vivir las personas ancianas cuando ya no son capaces de valerse por sí mismas? (ENSEÑAR TARJETA Z - SOLO UNA RESPUESTA)

- A. En general, los ancianos deberían vivir con sus familias y ser atendidos y cuidados por los miembros de su familia
 - B. En general, los ancianos deberían vivir en hogares donde haya gente de su misma edad y ser cuidados por profesionales
- 1. Tiende a estar de acuerdo con A
 - 2. Tiende a estar de acuerdo con B
 - 0. No sabe

352/ ¿Aprueba usted o desaprueba el aborto bajo las siguientes circunstancias? (ENSEÑAR TARJETA AA - UNA RESPUESTA POR LINEA)

	Aprueba	Desaprueba	NS
352. . Cuando, a causa del embarazo, está en riesgo la salud de la madre.....	1	2	0
353. . Cuando hay probabilidades de que el niño nazca físicamente disminuido.....	1	2	0
354. . Cuando la mujer no está casada.....	1	2	0
355. . Cuando un matrimonio no quiere tener más hijos	1	2	0

356. ¿Hasta qué punto está usted interesado en la política?

- 1. Muy interesado
- 2. Algo interesado
- 3. No muy interesado
- 4. Nada interesado
- 0. No sabe

357. Ahora querría que examinase esta tarjeta. Le voy a leer algunas
 363. formas de acción política que puede llevar a cabo la gente, y
 quería que me dijera, para cada una, si vd. la ha hecho ya, si -
 pudiera ser que la hiciera o si nunca la haría bajo ninguna cir-
cunstancia, (ENSEÑAR TARJETA AB, SOLO UNA RESPUESTA POR LINEA)

	Ha hecho	Podría hacerla	Nunca la haría	No sabe
357. . Firmar una petición	1	2	3	0
358. . Secundar boicots	1	2	3	0
359. . Participar en manifestaciones autorizadas	1	2	3	0
360. . Participar en huelgas ilegales ..	1	2	3	0
361. . Ocupar edificios o fábricas	1	2	3	0
362. . Dañar cosas, como romper venta- nas, señales de tráfico, etc.....	1	2	3	0
363. . Usar la violencia personal, como luchar contra otros manifestan- tes o contra la policía	1	2	3	0

364. ENSEÑAR TARJETA AC. ¿Cuál de estas dos frases está más cerca de
 su opinión personal?

A. Para mí la libertad y la igualdad son igualmente importantes,
 pero si tuviera que decidirme por una o por otra, consideraría
 la libertad personal como la más importante, esto es, el que
 cada cual pueda vivir en libertad y desarrollarse sin obstácu-
 los

B. Ciertamente que la libertad y la igualdad son las dos importantes.
 Pero, si tuviera que decidirme por una de las dos, considera-
 ría a la igualdad como la más importante, esto es, el que na-
 die se vea desfavorecido y el que las diferencias de clase so-
 cial no sean tan fuertes

1. Acuerdo con la frase A
2. Acuerdo con la frase B
3. Ni una cosa ni otra
0. No sabe

365. En temas políticos la gente habla de "la izquierda" y "la derecha".
 De acuerdo con sus opiniones, ¿dónde se colocaría vd. en esta es-
 cala, hablando en términos generales? (ENSEÑAR TARJETA AD)

1	2	3	4	5	6	7	8	9	X
Izquierda									Derecha

0 No sabe

366/ (ENSEÑAR TARJETA AE). Ahora nos gustaría que nos dijera sus puntos de vista sobre algunos temas políticos importantes. ¿Cómo situaría sus opiniones en esta escala?

366.	1	2	3	4	5	6	7	8	9	X	NS
	Los ingresos deben ser más iguales						El esfuerzo individual debe ser recompensado con incentivos más grandes				
367.	1	2	3	4	5	6	7	8	9	X	NS
	Hay que aumentar la propiedad privada de los negocios y de la industria						Hay que aumentar la propiedad estatal de los negocios y de la industria				
368.	1	2	3	4	5	6	7	8	9	X	NS
	El gobierno debe desempeñar un papel más activo en la regulación de la economía						La regulación gubernamental de la economía debe disminuir				
369.	1	2	3	4	5	6	7	8	9	X	NS
	Los dirigentes de las empresas deberían poner siempre a sus trabajadores y a la comunidad en primer lugar						Los dirigentes de las empresas deberían poner siempre los beneficios en primer lugar				
370.	1	2	3	4	5	6	7	8	9	X	NS
	Los individuos deberían tomar la iniciativa para sostenerse por si mismos						El Estado debería tomar la iniciativa para proveer al pueblo de todo lo necesario				
371.	1	2	3	4	5	6	7	8	9	X	NS
	Los parados deberían aceptar cualquier trabajo disponible o perder sus beneficios del paro						Los parados deberían tener el derecho de no aceptar un trabajo que no deseen				

372. En esta tarjeta puede ver usted tres tipos fundamentales de actitudes con respecto a la sociedad en la que vivimos. Elija, por favor, la que más se ajuste a su propia opinión. (ENSEÑAR TARJETA AF)

1. El modo entero en que nuestra sociedad está organizada debe cambiarse radicalmente a través de una acción revolucionaria
2. Nuestra sociedad debe mejorarse poco a poco a través de reformas
3. Nuestra sociedad actual debe ser defendida esforzadamente contra todas las fuerzas subversivas
0. No sabe

373. Se habla mucho últimamente acerca de los objetivos que este país debería plantearse para los próximos diez años. (ENSEÑAR TARJETA AG). En esta tarjeta vienen algunos objetivos a los que distinta gente concedería gran prioridad. ¿Quiere decirme, por favor, cuál considera que es el más importante? (SOLO UNA RESPUESTA)

374. ¿Y cuál sería el siguiente más importante? (SOLO UNA RESPUESTA)

	373 PRIMERA ELECCION	374 SEGUNDA ELECCION
A. Mantener un alto nivel de crecimiento	1	1
B. Asegurarse de que este país tenga una fuerza de defensa fuerte	2	2
C. Dar a la gente más voz en la decisión de las cosas en el trabajo y en la comunidad	3	3
D. Tratar de conseguir unas ciudades y paisajes más bonitos	4	4
0. No sabe	0	0

375. ENSEÑAR TARJETA AH. Si usted tuviera que elegir, ¿Cuál de los objetivos de esta tarjeta diría que es más deseable?

376. ¿Y cuál sería su segunda elección?

	375 PRIMERA ELECCION	376 SEGUNDA ELECCION
E. Mantener el orden de la nación	1	1
F. Dar a la gente más voz en las decisiones del gobierno	2	2
G. Luchar contra las subidas de precios..	3	3
H. Proteger la libertad de expresión	4	4
O. No sabe	0	0

377. Aquí hay otra lista (ENSEÑAR TARJETA AI). En su opinión, ¿cuál de ellas es la más importante?

378. ¿Y cuál sería su segunda elección?

	377 PRIMERA ELECCION	378 SEGUNDA ELECCION
I. Una economía estable	1	1
J. Caminar hacia una sociedad menos impersonal y más humana	2	2
K. Caminar hacia una sociedad donde las ideas cuenten más que el dinero...	3	3
L. La lucha contra la delincuencia.....	4	4
O. No sabe	0	0

379. ¿Podría ahora mirar de nuevo todos los objetivos de las listas a la vez (ENSEÑAR TARJETAS AG, AH, AI) y decirme cuál piensa que es el más deseable de todos? (MARCAR UNA RESPUESTA SOLAMENTE)

380. ¿Y cuál es el siguiente más deseable?

	379 PRIMERA ELECCION	380 SEGUNDA ELECCION
A. Mantener un alto nivel de crecimiento económico	1	1
B. Asegurarse de que este país tenga una fuerza de defensa fuerte	2	2
C. Dar a la gente más voz en la decisión de las cosas en el trabajo y en la comunidad	3	3
D. Tratar de conseguir unas ciudades y paisajes más bonitos	4	4
E. Mantener el orden de la nación	5	5
F. Dar a la gente más voz en las decisiones del gobierno	6	6
G. Luchar contra las subidas de precios	7	7
H. Proteger la libertad de expresión...	8	8
I. Una economía estable	9	9
J. Caminar hacia una sociedad menos impersonal y más humana	0	0
K. Caminar hacia una sociedad donde las ideas cuenten más que el dinero	X	X
L. La lucha contra la delincuencia	Y	Y
O. No sabe	B	B

421. En última instancia, ¿cree que los avances científicos que se están realizando beneficiarán o perjudicarán a la humanidad?

1. Beneficiarán
2. Perjudicarán
3. Un poco de cada
0. No sabe

422. Naturalmente, todos esperamos que no se produzca otra guerra; pero, si ello fuera a suceder, ¿estaría usted dispuesto a luchar por su país?

1. Sí
2. No
0. No sabe

423/ ENSEÑAR TARJETA AJ. Vea por favor esta tarjeta y dígame, para
 436. cada ítem de la lista, cuanta confianza tiene usted en ellos,
 ¿es mucha, bastante, no mucha o ninguna? (ANOTAR UNA RESPUESTA
 PARA CADA ÍTEM - LEER INVIRTIENDO EL ORDEN EN UNA ENTREVISTA DE
 CADA DOS)

	Mucha	Bastante	No mucha	Ninguna	NS
423. . La Iglesia	1	2	3	4	0
424. . Las Fuerzas Armadas.....	1	2	3	4	0
425. . El sistema de enseñanza ...	1	2	3	4	0
426. . El sistema de leyes	1	2	3	4	0
427. . La prensa	1	2	3	4	0
428. . Los sindicatos	1	2	3	4	0
429. . La policía nacional	1	2	3	4	0
430. . El Parlamento	1	2	3	4	0
431. . Los funcionarios	1	2	3	4	0
432. . Las grandes empresas	1	2	3	4	0
433. . El sistema de la Seguridad Social	1	2	3	4	0
434. . La Comunidad Europea	1	2	3	4	0
435. . El Parlamento de la Comuni- dad Autónoma.....	1	2	3	4	0
436. . La Policía Autónoma	1	2	3	4	0

437/ Hay algunos grupos y movimientos que buscan el apoyo de la gen-
 444. te. Para cada uno de los siguientes movimientos ¿podría usted
 decirme si lo aprueba (fuertemente o algo) o desaprueba (algo o
 fuertemente)

	Aprueba		Desaprueba		NS
	Fuerte	Algo	Algo	Fuerte	
437. . Movimiento ecologista o de protección de la naturaleza..	1	2	3	4	0
438. . Movimiento Antinuclear	1	2	3	4	0
439. . Movimiento pro desarme	1	2	3	4	0
440. . Movimiento pro derechos huma- nos (aquí o en el extranjero)	1	2	3	4	0
441. . Movimiento feminista	1	2	3	4	0
442. . Nuevos movimientos religiosos	1	2	3	4	0
443. . Movimiento anti-apartheid (contra la segregación racial)	1	2	3	4	0
444. . Movimiento E.T.A.	1	2	3	4	0

445. ¿Hasta qué punto está usted orgulloso de ser ciudadano de su
país?

1. Muy orgulloso
2. Bastante orgulloso
3. No muy orgulloso
4. Nada orgulloso
0. No sabe

446/ Dígame, por favor, para cada una de las siguientes cosas, si
 469. piensa que siempre se puede justificar, si no puede ser justifi-
 cada nunca o que está entre un extremo y otro, utilizando esta
 tarjeta. (ENSEÑAR TARJETA AK CON ESCALA DE JUSTIFICACION. LEER
 LAS FRASES INVIRTIENDO EL ORDEN EN UNA DE CADA DOS ENTREVISTAS-
 ANOTAR UNA RESPUESTA PARA CADA ITEM)

1	2	3	4	5	6	7	8	9	X
Nunca									Siempre
0 No sabe									

ESCRIBIR
 NUMERO DE
 1 A X

- | | | |
|------|--|-------|
| 446. | . Reclamar beneficios del Estado, a los que uno no tiene derecho | |
| 447. | . Evitar pagar el billete en algún transpor-
te público | |
| 448. | . Engañar en el pago de impuestos, si se puede. | |
| 449. | . Comprar algo que sabía que era robado | |
| 450. | . Coger y conducir un coche que pertenece a
alguien que usted no conoce | |
| 451. | . Tomar drogas (marihuana o haschís)..... | |
| 452. | . Guardarse para sí un dinero que se ha encon-
trado usted | |
| 453. | . Mentir en su propio interés personal | |
| 454. | . El tener una aventura fuera del matrimonio
hombres o mujeres casados | |
| 455. | . Relaciones sexuales entre menores de edad ... | |
| 456. | . Que alguien acepte un soborno en el cumpli-
miento de sus obligaciones | |
| 457. | . Homosexualidad | |
| 458. | . Prostitución | |
| 459. | . Aborto | |
| 460. | . Divorcio | |
| 461. | . Oponerse violentamente a agentes de la poli-
cía | |
| 462. | . Eutanasia (hacer morir a alguien que tiene
una enfermedad incurable) | |
| 463. | . Suicidio | |
| 464. | . No informar de los desperfectos que usted
haya podido provocar accidentalmente a un co-
che aparcado | |
| 465. | . Amenazar a trabajadores que rehusan partici-
par en una huelga | |
| 466. | . Matar en defensa propia | |
| 467. | . Asesinato político | |
| 468. | . Echar fluidos químicos por los desagües ... | |
| 469. | . Conducir bajo la influencia del alcohol | |

470. ENSEÑAR TARJETA AL. ¿A cuál de las siguientes agrupaciones geográficas diría usted que pertenece, ante todo?
471. ¿Y luego?

	470 PRIMERO	471 DESPUES
1. Localidad, pueblo o ciudad en la que vive.....	1	1
2. País Vasco	2	2
3. España	3	3
4. Europa	4	4
5. Al mundo entero	5	5
0. No sabe	0	0

ENSEÑAR TARJETA AM

- 472/ Voy a leerle una lista de frases que se han dicho acerca de las personas que tienen SIDA. ¿Puede vd. decirme para cada frase si está de acuerdo o en desacuerdo utilizando una de las respuestas de esta tarjeta (LEER LA LISTA Y ANOTAR UNA RESPUESTA PARA CADA FRASE)

	Muy de acuerdo	De acuerdo	Ni de acuerdo ni en des- acuerdo	Des- acuerdo	Muy en des- acuerdo	NS
472. . Los que padecen SIDA no deben ser tratados de forma diferente a los demás	1	2	3	4	5	0
473. . A veces pienso que el SIDA es un castigo por el declive de las normas morales	1	2	3	4	5	0
474. . Los empresarios deben tener el derecho de despedir a un empleado que tenga el SIDA....	1	2	3	4	5	0

475. Si hubiera elecciones generales mañana, a qué partido votaría
 476. usted preferentemente en primer lugar?

477/ ¿Y qué partido sería su segunda elección?

478.

479/ SI NO SABE. ¿A qué partido tendería usted a votar, en general?
 480.

- PP (Antes AP)	475	1	477	1	479	1
- CDS		2		2		2
- Eusko Alkartasuna E.A.		3		3		3
- P.S.O.E.....		4		4		4
- Euskadiko Ezkerra E.E.....		5		5		5
- HB		6		6		6
- PNV		7		7		7
- Partido Comunista		8		8		8
- Izquierda Unida		9		9		9
- Otros extrema derecha.....	476	1	478	1	480	1
- Otros extrema izquierda.....		2		2		2
- Otros		8		8		8
- No votaría.....		9		9		9
- No sabe		0		0		0

511/ ¿Qué dos periódicos lee con más frecuencia? (INDICAR SI ES
 "A DIARIO" O SOLO "ESPORADICAMENTE")

	511 A DIARIO (5-7 DIAS POR SEMANA)	512 ESPORADI CAMENTE
- Diario Vasco	1	1
- Deia	2	2
- El Correo	3	3
- Egin	4	4
- Gaur Express.....	5	5
- Marca, As (otros deportivos)	6	6
- Diario 16	7	7
- Ya	8	8
- ABC	9	9
- El País	X	X
- Otros nacionales	Y	Y
- Otros extranjeros	Z	Z
- No sabe	0	0

513. ENSEÑAR TARJETA AN. Hoy en día, que se habla mucho de nacionalidades, ¿Diría usted que se siente?

1. Español
2. Más español que vasco
3. Tanto vasco como español
4. Más vasco que español
5. Vasco
0. No sabe

514. ENSEÑAR TARJETA AÑ. He aquí una serie de soluciones posibles para terminar con la violencia en el País Vasco. ¿Con cuáles es taría vd. de acuerdo? (ELEGIR SIN LIMITACION)

1. La negociación política con ETA
2. El consenso entre todos los partidos políticos con presencia en el País Vasco para la resolución uno a uno de los principales problemas.
3. La negociación de condiciones generosas para la reinserción de los etarras a la vida civil a cambio de abandonar las armas
4. La formación de un frente ciudadano por la paz, para aislar así a los violentos
5. El endurecimiento de las medidas policiales y el acoso efectivo de los terroristas
6. No tengo opinión sobre el tema

515. ENSEÑAR TARJETA AO. En cuestión de religión, se considera....

1. Muy buen-a católico-a
2. Católico-a practicante
3. Católico-a no muy practicante
4. Católico-a no practicante
5. Indiferente
6. Ateo-a
7. Creyente de otra religión
0. No sabe

INFORMACION SOCIODEMOGRAFICA

547. ¿Diría usted que vive en:?

1. Un pueblo o zona rural
2. Una ciudad de tamaño medio
3. Una gran ciudad

548. ¿Vive usted en?

1. Una casa
2. Un apartamento
3. Otros (especificar.....)

549. ¿Y usted (o su familia) posee su propia vivienda o la tiene en alquiler?

1. En propiedad, -pagada, pagándola con hipoteca
2. Alquilada particularmente
3. Alquilada al Ayuntamiento u otra institución
4. Otro caso: de pensión, en hospedaje, etc.

550. ¿Vive usted con sus padres?

1. Si
2. No

551. ¿Cuántas personas viven en su hogar, incluyéndose usted mismo-a y los niños?

|____| (Anotar el número, utilizando <9> para "9 o más")

552/ ¿Cuántos son de?

557.

552. 18 y más	____	(Anotar utilizando <9> para "9 o más")
553. 16 o 17	____	
554. 11 a 15	____	
555. 5 a 10	____	
556. 1 a 4	____	
557. Menos de 1	____	

558/ ¿A qué edad dejó (dejará) sus estudios a tiempo completo?

559.

|__|__| (Anotar en años

560. ¿Qué estudios completados tiene?

1. Ninguno
2. Estudios primarios incompletos
3. Estudios primarios completos
4. Estudios secundarios. Primer ciclo
5. Estudios secundarios. Segundo ciclo
6. Estudios de tercer grado, primer ciclo universitario
7. Estudios de tercer grado, segundo ciclo universitario
8. Estudios de tercer grado, tercer ciclo universitario

561/ ¿Puede usted decirme su fecha de nacimiento, por favor?

562.

Esto significa que usted tiene |__|__| años de edad

563. Sexo del encuestado

1. Hombre
2. Mujer

564. ¿Está usted empleado-a ahora o no?

SI ESTA EMPLEADO:

- ¿Sobre cuántas horas a la semana?
1. Jornada completa (30 horas la semana o más)
 2. Jornada parcial (menos de 30 horas a la semana)
 3. Trabaja por cuenta propia

SI NO ESTA EMPLEADO:

¿Está usted ...?

4. Retirado/pensionista
5. Ama de casa no empleada en otro sitio
6. Estudiante
7. Sin empleo
8. Otros (especificar).....
.....

565. ¿En su profesión, ocupación o actividad trabaja (ba)?

(Anotar:)

¿Cuál es/era su trabajo allí?

(Anotar:)

y codificar abajo:

1. Empresarios y directivos de grandes establecimientos .con 10 o más empleados
2. Empresarios y directivos de grandes establecimientos con menos de 10 empleados
3. Profesionales, administradores, financieros, abogados, profesores, etc
4. Trabajadores no manuales (de oficina, etc) de nivel medio
5. Trabajadores no manuales (de oficina, etc) de nivel inferior
6. Capataces, encargados y supervisores
7. Trabajadores manuales calificados/especializados
8. Trabajadores manuales semi-especializados
9. Trabajadores manuales no especializados
0. Empresarios agrarios y directivos de explotaciones agrarias, agricultores
- X. Trabajadores agrícolas
- Y. Miembros de las Fuerzas Armadas
- Blanco. Nunca ha tenido un trabajo

PREGUNTAR A TODOS LOS QUE ESTAN EMPLEADOS

566. ¿Cuánta gente trabaja en su departamento o parte de la organización en la que está usted?

- | | | | |
|----|---------|---|-----|
| 1. | 1 | | |
| 2. | 2 | | |
| 3. | 3 | a | 4 |
| 4. | 5 | a | 9 |
| 5. | 10 | a | 24 |
| 6. | 25 | a | 99 |
| 7. | 100 | a | 249 |
| 8. | 250 | a | 999 |
| 9. | 1000 | ó | más |
| 0. | No sabe | | |

PARA TODOS

567. ¿Es usted el que aporta mayores ingresos al hogar?

- | | |
|-------------|----------------------|
| 1. Si | IR A LA PREGUNTA 570 |
| 2. No | IR A LA PREGUNTA 568 |

568. ¿Está empleado ahora el que aporta mayores ingresos al hogar o no?

SI ESTA EMPLEADO:

¿Sobre cuántas horas a la semana?

1. Jornada completa (30 horas la semana o más)
2. Jornada parcial (menos de 30 horas a la semana)
3. Trabaja por cuenta propia

SI NO ESTA EMPLEADO

¿Está el (ella)..?

4. Retirado/pensionista
5. Ama de casa no empleada en otro sitio
6. Estudiante
7. Sin empleo
8. Otros (especificar)
-

569. ¿En que profesión ocupación o actividad trabaja (ba)?

(Anotar:)

¿Cuál es/era su trabajo allí?

(Anotar)

y codificar abajo:

1. Empresarios y directivos de grandes establecimientos . con 10 o más empleados
2. Empresarios y directivos de grandes establecimientos con menos de 10 empleados
3. Profesionales, administradores, financieros, abogados, profesores, etc
4. Trabajadores no manuales (de oficina, etc) de nivel medio
5. Trabajadores no manuales (de oficina, etc) de nivel inferior
6. Capataces, encargados y supervisores
7. Trabajadores manuales cualificados/especializados
8. Trabajadores manuales semi-especializados
9. Trabajadores manuales no especializados
0. Empresarios agrarios y directivos de explotaciones agrarias, agricultores
- X. Trabajadores agrícolas
- Y. Miembros de las Fuerzas Armadas

SI ESTA CASADO O VIVIENDO COMO CASADO

570. ¿Es su cónyuge o pareja EL/LA QUE APORTA MAYORES INGRESOS AL HOGAR? SI NO LO ES, ESTA SU CONYUGE O PAREJA EMPLEADO/A AHORA O NO?

SI ESTÁ EMPLEADO:

¿Sobre cuántas horas a la semana?

1. Jornada completa (30 horas a la semana o más)
2. Jornada parcial (menos de 30 horas a la semana)
3. Trabaja por cuenta propia

SI NO ESTA EMPLEADO:

¿Está el (ella)....?

4. Retirado/pensionista
5. Ama de casa no empleada en otro sitio
6. Estudiante
7. Sin empleo
8. Otros (especificar).....
-

PREGUNTAR A TODOS

ENSEÑAR TARJETA AP

571. Aquí tiene una tarjeta con distintos grupos de ingresos y queremos saber en qué grupo se sitúa su familia contando todo tipo de jornales, salarios, pensiones, rentas y cualesquiera - otros ingresos que pudieran tener. Deme sólo el número del grupo dentro del que caen ustedes antes de pagar impuestos y otras deducciones.

1 2 3 4 5 6 7 8 9 0 X Y

B: No responde

ENTREVISTADORES: CODIFICAR POR SI MISMOS

572. Status socio-económico del encuestado

1. Alto
2. Medio-Alto
3. Medio-Bajo
4. Bajo

573/ Hora de fin de la entrevista:

575. Tiempo total de la entrevista: |__| horas |__|__| minutos

576. Durante la entrevista el encuestado estaba

1. Muy interesado
2. Algo interesado
3. No muy interesado

577. ¿Se quejó el encuestado por la longitud de la encuesta?

1. No
2. Algo
3. Mucho

578. ¿Tuvo el encuestado problemas con alguna pregunta?

1. Sí, con algunas) ESPECIFICAR ABAJO LOS NUMEROS DE LAS
2. Sí, con unas pocas) PREGUNTAS "DIFICILES"
3. No

.....

579/ Región

580.

01. Bizkaia
02. Guipuzkoa
03. Alava

516/ ENTREVISTADOR. Valora la entrevista respecto a:
517.

<u>Sinceridad</u>	<u>y a seriedad en las respuestas</u>
1. Muy sincero	1. Totalmente serio
2. Bastante sincero	2. Bastante seriedad
3. Algo sincero	3. Algo de seriedad
4. Poco sincero	4. Poca seriedad
5. Nada sincero	5. Nada de seriedad
(516)	(517)

OBSERVACIONES

DATOS PARA EL CONTROL DEL ENTREVISTADOR

- ENTREVISTADO: Nombre
Dirección
Teléfono
Localidad

- ENTREVISTADOR: Nombre
Teléfono
Número

Afirmo que todo lo que figura en esta entrevista es verdad, salvo error o mala fe por parte del entrevistado, y haber cumplido las instrucciones recibidas sobre la forma y manera de localizarlo. Asimismo, afirmo que el entrevistado no es familiar ni conocido mio.

FIRMA:

Las tarjetas van desde la "A" hasta la "AP". En ellas se cumplen todas las instrucciones recibidas de París (relativas a incluir "10" en la escala en vez de "X", etc).

Hemos de señalar que tenemos una tarjeta con un error, en concreto la tarjeta "AK" en el ítem de la pregunta 446. En efecto, en vez de poner "reclamar beneficios del Estado, a los que uno no tiene derecho" hemos puesto "reclamar beneficios del Estado, a los que uno tiene derecho", lo cual invalida la interpretación de esta pregunta -a pesar de que en el cuestionario está bien escrito.

2. Errores de escritura encontrados en el cuestionario:

Además del error de la tarjeta AK, y pese a haber revisado con detenimiento el cuestionario varias personas y en varias ocasiones, hemos encontrado algunos errores de escritura en el mismo cuestionario:

2.a.- Errores de «contenido»: se han detectado tres errores, de los cuales dos fueron avisados a los encuestadores antes de realizar las entrevistas pero el tercero fue descubierto a posteriori, por lo que invalida la pregunta en cuestión.

Los dos errores "corregidos" están en la pregunta 175 (había que poner "cuando el trabajo escasea" en vez de "cuando los trabajadores escasean") y en la 320 ítem 5 (había que poner "actitudes sexuales" en vez de "actividades sexuales").

El error "no corregido" es el de la pregunta 146/147, en la que en vez de poner "... no le gustaría tener como vecinos" hemos puesto "... no le importaría tener como vecinos". Dado que este error ha sido detectado con posterioridad a la realización de las encuestas, esta pregunta debería no ser considerada, pues la interpretación sería diferente.

2.b.- Errores de «codificación»: todos los errores siguientes han sido ya corregidos pese a que estén mal escritos en el cuestionario:

- En la encuesta se reservan las columnas 1-3 para el número de entrevista en vez de las columnas 7-10
- Las preguntas 176, 266, 267 y 346 tienen el código "3" para el "no sabe" en vez del código "0"
- Las preguntas 366-371 tienen el código "NS" en vez del código "0"

3. Preguntas específicas para nuestro país:

UNIVERSIDAD DE DEUSTO
DEIKER

TARJETAS

TARJETA A

- 1 -

1.- BUENA

2.- MALA

3.- DA IGUAL

TARJETA A' ("BIS")

-2-

- DISFRUTAR DE LA NATURALEZA
- ESCAPAR DE LA RUTINA DIARIA
- ESCAPAR DE LA RESPONSABILIDAD DEL TRABAJO
- HACER EJERCICIO FISICO
- SER CREATIVO
- ESTAR CON LOS AMIGOS
- SER LIBRE DE HACER LO QUE UNO QUIERA
- CONOCER GENTE NUEVA
- DISFRUTAR DE LA COMPANIA DE PERSONAS DEL OTRO SEXO
- ESTAR CON LA FAMILIA
- PODER HACER ALGO POR LOS DEMAS
- DESARROLLAR MI TALENTO Y CAPACIDADES
- APRECIAR LAS COSAS ARTISTICAS/BELLAS
- DIVERTIRSE
- APRECIAR LA MUSICA
- GANAR UN DINERO ADICIONAL
- GASTAR DINERO

TARJETA B

-3-

- ACTIVIDADES EDUCATIVAS, ARTISTICAS, MUSICALES Y CULTURALES
- GRUPOS DEPORTIVOS, RECREATIVOS
- TRABAJO CON GRUPOS JUVENILES
- ACCION LOCAL EN CUESTIONES TALES COMO LA POBREZA, EL EMPLEO, EL HOGAR, LA IGUALDAD RACIAL, LOS DERECHOS HUMANOS
- SERVICIOS DE LABORES DE ASISTENCIA A PERSONAS DE LA TERCERA EDAD, INVALIDOS Y NECESITADOS
- ORGANIZACIONES RELIGIOSAS
- GRUPOS ECOLOGISTAS Y DE PROTECCION DEL MEDIO AMBIENTE
- ORGANIZACIONES POLITICAS
- GRUPOS FEMINISTAS
- MOVIMIENTOS PACIFISTAS
- SINDICATOS
- ASOCIACIONES PROFESIONALES
- PROTECCION Y DERECHOS DE LOS ANIMALES
- OTROS GRUPOS

TARJETA C

1	2	3	4	5	6	7	8	9	10
NADA IMPORTANTE					MUY IMPORTANTE				

TARJETA D

- PERSONAS CON ANTECEDENTES PENALES
- GENTE DE OTRA RAZA
- EXTREMISTAS DE IZQUIERDA
- GRANDES BEBEDORES
- EXTREMISTAS DE DERECHA
- GENTE CON FAMILIAS NUMEROSAS
- GENTE EMOCIONALMENTE INESTABLE
- ARABES
- TRABAJADORES INMIGRANTES/EXTRANJEROS
- PERSONAS QUE TIENEN SIDA
- DROGADICTOS
- PAREJAS DE HOMOSEXUALES O LESBIANAS
- MIEMBROS DE LA POLICIA NACIONAL Y LA GUARDIA CIVIL
- MIEMBROS DE E.T.A.
- MIEMBROS DE LA POLICIA AUTÓNOMA

TARJETA E

-6-

1	2	3	4	5	6	7	8	9	10
NINGUNA					MUCHISIMA				

TARJETA F

-7-

1	2	3	4	5	6	7	8	9	10
INSATISFECHO					SATISFECHO				

TARJETA G

- 1.- PORQUE TIENEN MALA SUERTE
- 2.- POR SU PEREZA Y FALTA DE FUERZA DE VOLUNTAD
- 3.- PORQUE HAY MUCHA INJUSTICIA EN ESTA SOCIEDAD
- 4.- ES UNA PARTE INEVITABLE DEL PROGRESO MODERNO

TARJETA H

- BUENOS INGRESOS
- AGRADABLES COMPANEROS DE TRABAJO
- SIN DEMASIADO AGOBIO O PRESIÓN
- BUENA SEGURIDAD DE EMPLEO
- BUENAS OPORTUNIDADES DE ASCENSO
- UN TRABAJO QUE ESTE BIEN CONSIDERADO
- BUENA JORNADA
- HAY LUGAR A UTILIZAR LA INICIATIVA
- UN TRABAJO UTIL PARA LA SOCIEDAD
- AMPLIAS VACACIONES
- EL TRATAR CON LA GENTE
- UN TRABAJO DONDE PIENSA QUE PUEDE LOGRAR ALGO
- UN TRABAJO CON RESPONSABILIDADES
- UN TRABAJO QUE ES INTERESANTE
- UN TRABAJO QUE SE AJUSTA A LAS CAPACIDADES DE CADA UNO

TARJETA I

- 1.- VEO EL TRABAJO COMO UN CONTRATO COMERCIAL. CUANTO MAS GANO, MAS TRABAJO; CUANTO MENOS HAGO, MENOS TRABAJO
- 2.- SIENTO LA NECESIDAD DE HACER LAS COSAS LO MEJOR QUE PUEDO, INDEPENDIENTEMENTE DE LO QUE QUE PAGAN
- 3.- TRABAJAR PARA VIVIR ES UNA DE LAS NECESIDADES DESAGRADABLES DE LA VIDA. YO NO TRABAJARIA SI NO TUVIERA QUE HACERLO
- 4.- ENCUENTRO INTERESANTE MI TRABAJO PERO NO PERMITO QUE SE INTERFIERA CON EL RESTO DE MI VIDA

TARJETA J

1	2	3	4	5	6	7	8	9	10
INSATISFECHO					SATISFECHO				

TARJETA K

1	2	3	4	5	6	7	8	9	10
NINGUNA								MUCHISIMA	

TARJETA L

- 1.- DEBERIA DE SEGUIR LAS INSTRUCCIONES
- 2.- DEBERIA DE ESTAR CONVENCIDO PRIMERO
- 3.- DEPENDE

TARJETA M

- 1.- QUE LOS PROPIETARIOS LLEVEN LA EMPRESA O NOMBREN LOS DIRECTIVOS
- 2.- QUE LOS PROPIETARIOS Y EL PERSONAL PARTICIPEN EN EL NOMBRAMIENTO DE LOS DIRECTIVOS
- 3.- QUE LA PROPIEDAD SEA DEL ESTADO Y ÉSTE NOMBRE A LOS DIRECTIVOS
- 4.- QUE LA PROPIEDAD SEA DEL PERSONAL DE LA MISMA EMPRESA Y QUE ESTOS ELIJAN A LOS DIRECTIVOS

TARJETA N

1	2	3	4	5	6	7	8	9	10
INSATISFECHO								SATISFECHO	

TARJETA N

A.- EXISTEN LINEAS DIRECTRICES ABSOLUTAMENTE CLARAS SOBRE LO QUE ES EL BIEN Y EL MAL. Y SE APLICAN SIEMPRE A TODAS LAS PERSONAS, CUALESQUIERA QUE SEAN LAS CIRCUNSTANCIAS?

B.- NO PUEDE HABER NUNCA LINEAS DIRECTRICES ABSOLUTAMENTE CLARAS SOBRE LO QUE ES EL BIEN Y EL MAL. LO QUE ES BUENO Y MALO DEPENDE LAS CIRCUNSTANCIAS DEL MOMENTO

TARJETA O

1. MAS DE UNA VEZ A LA SEMANA
2. UNA VEZ A LA SEMANA
3. UNA VEZ AL MES
4. POR NAVIDAD/SEMANA SANTA
5. CON OCASION DE OTRAS FESTIVIDADES RELIGIOSAS CONCRETAS
6. UNA VEZ AL AÑO
7. CON MENOS FRECUENCIA
0. NUNCA; PRACTICAMENTE NUNCA

TARJETA P

- 1.- HAY UN DIOS PERSONAL
- 2.- HAY ALGUNA CLASE DE ESPIRITU OF FUERZA VITAL
- 3.- NO SE REALMENTE QUÉ PENSAR
- 4.- REALMENTE NO PIENSO QUE EXISTA NINGUN TIPO DE ESPIRITU,
DIOS O FUERZA VITAL

TARJETA Q

1	2	3	4	5	6	7	8	9	10
NADA EN ABSOLUTO									MUCHO

TARJETA R

- 1.- A MENUDO
- 2.- NO MUY A MENUDO
- 3.- CASI NUNCA
- 4.- SOLO EN MOMENTOS DE CRISIS
- 5.- NUNCA

TARJETA S

- SABER QUE ALGO IBA A OCURRIR ANTES DE QUE OCURRIERA, ESTO ES, UNA PREMONICION
- CONSTATAR QUE UNA SERIE DE SUCESOS EN SU VIDA ESTABAN, DE UNA FORMA EXTRAÑA, DESTINADOS A OCURRIR
- LA SENSACION DE UNA PRESENCIA POSITIVA QUE LE CUIDA O LE GUIA
- LA PERCEPCION DE UNA PRESENCIA SAGRADA EN LA NATURALEZA
- LA PERCEPCION DE LA PRESENCIA DE DIOS
- LA SENSACION DE QUE ESTABA RECIBIENDO AYUDA, COMO RESPUESTA A SUS ORACIONES
- EXPERIMENTAR DE UNA MANERA EXTRAORDINARIA QUE TODAS LAS COSAS SON "UNA"
- LA SENSACION DE ESTAR EN PRESENCIA DE ALGUIEN QUE HA MUERTO
- LA PERCEPCION DE LA PRESENCIA DEL DEMONIO

TARJETA T

-22-

1	2	3	4	5	6	7	8	9	10
INSATISFECHO								SATISFECHO	

TARJETA U

-23-

- FIDELIDAD
- UNOS INGRESOS ADECUADOS
- PERTENECER AL MISMO MEDIO SOCIAL
- EL MUTUO APRECIO Y RESPETO
- EL COMPARTIR LAS MISMAS CREENCIAS RELIGIOSAS
- BUENAS CONDICIONES DE VIVIENDA
- ACUERDO EN CUESTIONES POLITICAS
- COMPRENSION Y TOLERANCIA
- VIVIR INDEPENDIENTE DE LA FAMILIA POLITICA
- UNA RELACION SEXUAL FELIZ
- COMPARTIR LOS QUEHACERES DOMESTICOS
- LOS HIJOS
- GUSTOS E INTERESES COMUNES

TARJETA V

- 1.- UNA FAMILIA DONDE EL MARIDO TIENE UN TRABAJO MENOS ABSORBENTE QUE SU MUJER Y DONDE EL HACE LA MAYOR PARTE DE LAS TAREAS DE LA CASA Y DEL CUIDADO DE LOS NIÑOS
- 2.- UNA FAMILIA DONDE SOLO EL MARIDO TIENE TRABAJO Y LA MUJER SE OCUPA DE LA CASA
- 3.- UNA FAMILIA DONDE LA MUJER TIENE UN TRABAJO MENOS ABSORBENTE QUE EL MARIDO Y DONDE ELLA HACE LA MAYOR PARTE DE LAS TAREAS DEL HOGAR Y DEL CUIDADO DE LOS NIÑOS
- 4.- UNA FAMILIA DONDE LOS DOS MIEMBROS DE LA PAREJA TIENEN UN TRABAJO IGUALMENTE ABSORBENTE Y DONDE LAS TAREAS DEL HOGAR Y EL CUIDADO DE LOS NIÑOS SEAN COMPARTIDOS POR IGUAL ENTRE ELLOS

TARJETA W

- 1.- BUENOS MODALES
- 2.- INDEPENDENCIA
- 3.- GUSTO POR EL TRABAJO
- 4.- SENTIDO DE RESPONSABILIDAD
- 5.- IMAGINACION
- 6.- TOLERANCIA Y RESPETO POR LOS DEMAS
- 7.- SOBRIEDAD Y ESPÍRITU DE AHORRO
- 8.- DETERMINACION, PERSEVERANCIA
- 9.- FE RELIGIOSA
- 10.- ABNEGACION
- 11.- OBEDIENCIA

TARJETA X

- 1.- EL DEBER DE LOS PADRES ES PROCURAR LO MEJOR PARA SUS HIJOS, AUN A COSTA DE SU PROPIO BIENESTAR
- 2.- LOS PADRES TIENEN SU PROPIA VIDA Y NO SE LES DEBE PEDIR QUE SACRIFIQUEN SU BIENESTAR PERSONAL EN BENEFICIO DE SUS HIJOS

TARJETA Y

- A.- CON INDEPENDENCIA DE LAS CUALIDADES Y DEFECTOS DE LOS PADRES, SE DEBE SIEMPRE AMARLOS Y RESPETARLOS
- B. NO SE TIENE EL DEBER DE RESPETAR Y AMAR A LOS PADRES QUE NO SE LO HAN GANADO CON SUS ACTITUDES Y SU CONDUCTA

TARJETA Z

- A. EN GENERAL, LOS ANCIANOS DEBERIAN VIVIR CON SUS FAMILIAS Y SER ATENDIDOS Y CUIDADOS POR LOS MIEMBROS DE SU FAMILIA
- B. EN GENERAL, LOS ANCIANOS DEBERIAN VIVIR EN HOGARES DONDE HAYA GENTE DE SU MISMA EDAD Y SER CUIDADOS POR PROFESIONALES

TARJETA AA

- CUANDO, A CAUSA DEL EMBARAZO, ESTA EN RIESGO LA SALUD DE LA MADRE
- CUANDO HAY PROBABILIDADES DE QUE EL NIÑO NAZCA FISICAMENTE DISMINUIDO
- CUANDO LA MUJER NO ESTA CASADA
- CUANDO UN MATRIMONIO NO QUIERE TENER MAS HIJOS

TARJETA AB

-30-

- FIRMAR UNA PETICION
- SECUNDAR BOICOTS
- PARTICIPAR EN MANIFESTACIONES AUTORIZADAS
- PARTICIPAR EN HUELGAS ILEGALES
- OCUPAR EDIFICIOS O FABRICAS
- DAÑAR COSAS, COMO ROMPER VENTANAS, SEÑALES DE TRAFICO, ETC
- USAR LA VIOLENCIA PERSONAL, COMO LUCHAR CONTRA OTROS MANIFESTANTES O CONTRA LA POLICIA

TARJETA AC

-31-

- A.- PARA MI LA LIBERTAD Y LA IGUALDAD SON IGUALMENTE IMPORTANTES, PERO SI TUVIERA QUE DECIDIRME POR UNA O POR OTRA, CONSIDERARIA LA LIBERTAD PERSONAL COMO LA MAS IMPORTANTE, ESTO ES, EL QUE CADA CUAL PUEDA VIVIR EN LIBERTAD Y DESARROLLARSE SIN OBSTÁCULOS
- B.- CIERTO QUE LA LIBERTAD Y LA IGUALDAD SON LAS DOS IMPORTANTES. PERO, SI TUVIERA QUE DECIDIRME POR UNA DE LAS DOS, CONSIDERARIA A LA IGUALDAD COMO LA MAS IMPORTANTE, ESTO ES, EL QUE NADIE SE VEA DESFAVORECIDO Y EL QUE LAS DIFERENCIAS DE CLASE SOCIAL NO SEAN TAN FUERTES

TARJETA AD

1	2	3	4	5	6	7	8	9	10
IZQUIERDA					DERECHA				

TARJETA AE

LOS INGRESOS DEBEN SER MAS IGUALES	1 2 3 4 5 6 7 8 9 10	EL ESFUERZO INDIVIDUAL DEBE SER RECOMPENSADO CON INCENTIVOS MAS GRANDES
HAY QUE AUMENTAR LA PROPIEDAD PRIVADA DE DE LOS NEGOCIOS Y DE LA INDUSTRIA	1 2 3 4 5 6 7 8 9 10	HAY QUE AUMENTAR LA LA PROPIEDAD ESTATAL DE LOS NEGOCIOS Y DE LA INDUSTRIA
EL GOBIERNO DEBE DESEM- PEÑAR UN PAPEL MAS AC- TIVO EN LA REGULACIÓN DE LA ECONOMIA	1 2 3 4 5 6 7 8 9 10	LA REGULACION GUBERNA- MENTAL DE LA ECONOMIA DEBE DISMINUIR
LOS DIRIGENTES DE LAS EMPRESAS DEBERIAN PO- NER SIEMPRE A SUS TRA- BAJADORES Y A LA COMU- NIDAD EN PRIMER LUGAR	1 2 3 4 5 6 7 8 9 10	LOS DIRIGENTES DE LAS EMPRESAS DEBERIAN PO- NER SIEMPRE LOS BENE- CIOS EN PRIMER LUGAR
LOS INDIVIDUOS DEBERIAN TO- MAR LA INICIATIVA PARA SOSTENERSE POR SI MISMOS	1 2 3 4 5 6 7 8 9 10	EL ESTADO DEBERIA TOMAR LA INICIATIVA PARA PRO- VEER AL PUEBLO DE TODO LO NECESARIO
LOS PARADOS DEBERIAN ACEPTAR CUALQUIER TRABAJO DISPONIBLE O PERDER SUS BENEFICIOS DEL PARO	1 2 3 4 5 6 7 8 9 10	LOS PARADOS DEBERIAN TE- NER EL DERECHO DE NO ACEPTAR UN TRABAJO QUE NO DESEEN

TARJETA AF

- 1.- EL MODO ENTERO EN QUE NUESTRA SOCIEDAD ESTA ORGANIZADA DEBE CAMBIARSE RADICALMENTE A TRAVES DE UNA ACCION REVOLUCIONARIA
- 2.- NUESTRA SOCIEDAD DEBE MEJORARSE POCO A POCO A TRAVES REFORMAS
- 3.- NUESTRA SOCIEDAD ACTUAL DEBE SER DEFENDIDA ESFORZADAMENTE CONTRA TODAS LAS FUERZAS SUBVERSIVAS

-34-

TARJETA AG

- A.- MANTENER UN ALTO NIVEL DE CRECIMIENTO
- B.- ASEGURARSE DE QUE ESTE PAIS TENGA UNA FUERZA DE DEFENSA FUERTE
- C.- DAR A LA GENTE MAS VOZ EN LA DECISION DE LAS COSAS EN EL TRABAJO Y EN LA COMUNIDAD
- D.- TRATAR DE CONSEGUIR UNAS CIUDADES Y PAISAJES MAS BONITOS

-35-

TARJETA AH

- E.- MANTENER EL ORDEN DE LA NACION
- F.- DAR A LA GENTE MAS VOZ EN LAS DECISIONES DEL GOBIERNO
- G.- LUCHAR CONTRA LAS SUBIDAS DE PRECIOS
- H.- PROTEGER LA LIBERTAD DE EXPRESION

TARJETA AI

- I.- UNA ECONOMIA ESTABLE
- J.- CAMINAR HACIA UNA SOCIEDAD MENOS IMPERSONAL Y MAS HUMANA
- K.- CAMINAR HACIA UNA SOCIEDAD DONDE LAS IDEAS CUENTEN MAS QUE EL DINERO
- L.- LA LUCHA CONTRA LA DELINCUENCIA

- LA IGLESIA
- LAS FUERZAS ARMADAS
- EL SISTEMA DE ENSEÑANZA
- EL SISTEMA DE LEYES
- LA PRENSA
- LOS SINDICATOS
- LA POLICIA NACIONAL
- EL PARLAMENTO
- LOS FUNCIONARIOS
- LAS GRANDES EMPRESAS
- EL SISTEMA DE LA SEGURIDAD SOCIAL
- LA COMUNIDAD EUROPEA
- EL PARLAMENTO DE LA COMUNIDAD AUTONOMA
- LA POLICIA AUTONOMA

1	2	3	4	5	6	7	8	9	10
NUNCA									SIEMPRE

- RECLAMAR BENEFICIOS DEL ESTADO, A LOS QUE UNO TIENE DERECHO
- EVITAR PAGAR EL BILLETE EN ALGUN TRANSPORTE PUBLICO
- ENGAÑAR EN EL PAGO DE IMPUESTOS, SI SE PUEDE
- COMPRAR ALGO QUE SABIA QUE ERA ROBADO
- COGER Y CONDUCIR UN COCHE QUE PERTENECE A ALGUIEN QUE USTED NO CONOCE
- TOMAR DROGAS (MARIHUANA O HASCHIS)
- GUARDARSE PARA SI UN DINERO QUE SE HA ENCONTRADO USTED
- MENTIR EN SU PROPIO INTERES PERSONAL
- EL TENER UNA AVENTURA FUERA DEL MATRIMONIO HOMBRES O MUJERES CASADOS
- RELACIONES SEXUALES ENTRE MENORES DE EDAD
- QUE ALGUIEN ACEPTE UN SOBORNO EN EL CUMPLIMIENTO DE SUS OBLIGACIONES
- HOMOSEXUALIDAD
- PROSTITUCION
- ABORTO
- DIVORCIO
- OPONERSE VIOLENTAMENTE A AGENTES DE LA POLICIA
- EUTANASIA (HACER MORIR A ALGUIEN QUE TIENE UNA ENFERMEDAD INCURABLE)
- SUICIDIO
- NO INFORMAR DE LOS DESPERFECTOS QUE HAYA USTED PODIDO PROVOCAR ACCIDENTALMENTE A UN COCHE APARCADO
- AMENAZAR A TRABAJADORES QUE REHUSAN PARTICIPAR EN UNA HUELGA
- MATAR EN DEFENSA PROPIA
- ASESINATO POLITICO
- ECHAR FLUIDOS QUIMICOS POR LOS DESAGUES
- CONDUCIR BAJO LA INFLUENCIA DEL ALCOHOL

TARJETA AL

- 1.- LOCALIDAD, PUEBLO O CIUDAD EN LA QUE VIVE
- 2.- PAIS VASCO
- 3.- ESPAÑA
- 4.- EUROPA
- 5.- AL MUNDO ENTERO

TARJETA AM

- 1.- MUY DE ACUERDO
- 2.- ACUERDO
- 3.- NI DE ACUERDO NI EN DESACUERDO
- 4.- DESACUERDO
- 5.- MUY EN DESACUERDO

TARJETA AN

- 1.- ESPAÑOL
- 2.- MAS ESPAÑOL QUE VASCO
- 3.- TANTO VASCO COMO ESPAÑOL
- 4.- MAS VASCO QUE ESPAÑOL
- 5.- VASCO

TARJETA AN

- 1.- LA NEGOCIACION POLITICA CON ETA
- 2.- EL CONSENSO ENTRE TODOS LOS PARTIDOS POLITICOS CON PRESENCIA EN EL PAIS VASCO PARA LA RESOLUCIÓN UNO A UNO DE LOS PRINCIPALES PROBLEMAS.
- 3.- LA NEGOCIACION DE CONDICIONES GENEROSAS PARA LA REINSECCIÓN DE LOS ETARRAS A LA VIDA CIVIL A CAMBIO DE ABANDONAR LAS ARMAS
- 4.- LA FORMACION DE UN FRENTE CIUDADANO POR LA PAZ, PARA AISLAR ASI A LOS VIOLENTOS
- 5.- EL ENDURECIMIENTO DE LAS MEDIDAS POLICIALES Y EL ACOSO EFECTIVO DE LOS TERRORISTAS
- 6.- NO TENGO OPINIÓN SOBRE EL TEMA

TARJETA AQ

- 1.- MUY BUEN-A CATOLICO-A
- 2.- CATOLICO-A PRACTICANTE
- 3.- CATOLICO-A NO MUY PRACTICANTE
- 4.- CATOLICO-A NO PRACTICANTE
- 5.- INDIFERENTE
- 6.- ATEO-A
- 7.- CREYENTE DE OTRA RELIGION

TARJETA AP

- 1.- MENOS DE 55.000 PTS
- 2.- 65.000 PTS
- 3.- 80.000 PTS
- 4.- 95.000 PTS
- 5.- 120.000 PTS
- 6.- 145.000 PTS
- 7.- 170.000 PTS
- 8.- 200.000 PTS
- 9.- 250.000 PTS
- 10.- 300.000 PTS
- 11.- 350.000 PTS
- 12.- MAS DE 350.000 PTS

CODIGOS DE LA PREGUNTA "¿QUE ESTUDIOS COMPLETADOS TIENE?"
(NUMERO 560)

1. NINGUNO: No sabe leer ni escribir
2. ESTUDIOS PRIMARIOS INCOMPLETOS
3. ESTUDIOS PRIMARIOS COMPLETOS:
 - Antigua Enseñanza Primaria
 - EGB, hasta 5º
4. ESTUDIOS SECUNDARIOS. PRIMER CICLO:
 - Antiguo Bachillerato Elemental
 - EGB, cursos de 6º a 8º
 - Primer Grado de Formación Profesional
5. ESTUDIOS SECUNDARIOS. SEGUNDO CICLO:
 - 1º ó 2º de BUP, o 5º del Antiguo Bachillerato Superior
 - Antiguo Bachillerato Superior
 - 3º de BUP ó COU
 - 2º Grado de Formación Profesional
6. ESTUDIOS DE TERCER GRADO, PRIMER CICLO UNIVERSITARIO
 - Parte de: Peritaje o Profesorado Mercantil o Magisterio
 - Peritaje/Ingenierías Técnicas
 - Profesorado Mercantil
 - Escuelas de Magisterio
 - Otras enseñanzas que exigen el Bachillerato Superior o titulación equivalente
 - Parte de: Estudios universitarios o de Escuelas Técnicas Superiores o de Estudios Eclesiásticos o de Militares
7. ESTUDIOS DE TERCER GRADO, SEGUNDO CICLO UNIVERSITARIO
 - Facultades universitarias
 - Escuelas Técnicas Superiores
 - Estudios Eclesiásticos
 - Estudios Militares
 - Otros superiores (Bellas Artes, etc)
8. ESTUDIOS DE TERCER GRADO, TERCER CICLO UNIVERSITARIO:
 - Doctorado

CODIGOS DE LA PREGUNTA "STATUS SOCIO-ECONOMICO DEL
ENCUESTADO" (NUMERO 572)

1. ALTO: Profesionales/directivos, con un estilo de vida superior a la media
2. MEDIO-ALTO: Vendedores, empleados de tipo medio, oficinistas y otros no manuales
3. MEDIO-BAJO: Trabajadores manuales -calificados, con maestría industrial, por ejemplo
4. BAJO: Trabajadores manuales -no especializados, semi-especializados, desempleados

INSTRUCCIONES SOBRE EL SISTEMA DE RUTA PARA LA REALIZACION DE ENTREVISTAS

1.- El Sistema de Ruta.

Un sistema de ruta, es un método para llegar a un domicilio, donde entrevistar, de modo que la elección se realice aleatoriamente, es decir por un riguroso azar sin que en modo alguno intervenga la voluntad del entrevistador, y que al mismo tiempo cumple unas determinadas condiciones estadísticas de representatividad del universo que queremos investigar.

Para saber donde debemos entrevistar, necesitamos conocer la calle, el número (o portal), la planta (o piso) y la puerta (o vivienda) donde nos tenemos que dirigir. Esos datos nos son proporcionados por las listas que figuran en la última página de "calles" "portales" "planta" y "vivienda". Conociendo estos cuatro datos sabemos las señas concretas de donde tenemos que entrevistar.

Siempre se parte de una dirección origen, que es un punto marcado de antemano por DATA.

Partiendo del origen, la "lista de calles" nos permite al llegar a un cruce saber por que calle debemos seguir. Con la "lista de portales" una vez determinada la calle, podremos saber en que portal hay que hacer la entrevista. Mediante la "lista de plantas" podemos, una vez elegido el portal, saber la planta en que tenemos que entrevistar, si es que hay varias. La "lista de viviendas" nos permite una vez fijada la planta en que tenemos que entrevistar, saber la vivienda concreta a la que debemos dirigirnos, si es que hay más de una.

2.- Método de operación.

2.1.- Lista de portales:

Se parte del origen y se cuentan tantos portales como indica el número de la "lista de portales". La cuenta se realiza tanto de los portales de uno como del otro lado de la calle. Si están a la misma altura contaremos primero el de la izquierda.

Sólo se cuentan los portales con vivienda, y por supuesto los portales con viviendas que estén habitadas, es decir que no hay que contar oficinas, hoteles, casas en construcción, establos, etc....

La primera entrevista se realiza en el portal que indique la "lista de portales", y el domicilio de la primera entrevista nos sirve como origen para la segunda entrevista, el de la segunda para la tercera, y así sucesivamente.

Ejemplo: El primer número de la lista de calles es 7, el segundo 6, el tercero 9, el cuarto 3, el quinto 10.

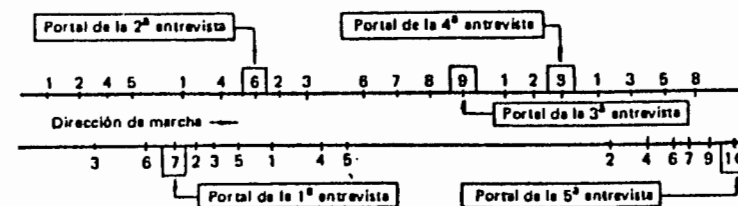

2.2.- Lista plantas.

Situados ya en el portal de vivienda elegida verificamos cuantas plantas tiene la finca para saber a cual nos dirigimos para realizar la entrevista, para ello utilizamos la "lista de plantas".

La cuenta de plantas se efectúa de abajo a arriba.

Ejemplo: El número de la "lista de plantas" es 3 y supongamos que hay seis plantas.

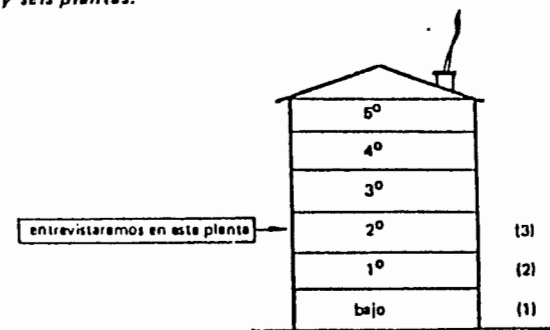

Puede ocurrir que el número que tengamos en la "lista de plantas" sea mayor que el número de plantas que haya en la finca. En tal caso seguimos la cuenta volviendo al piso bajo.

Ejemplo: Supongamos que el número de la "lista de plantas" es 9 y hay siete plantas.

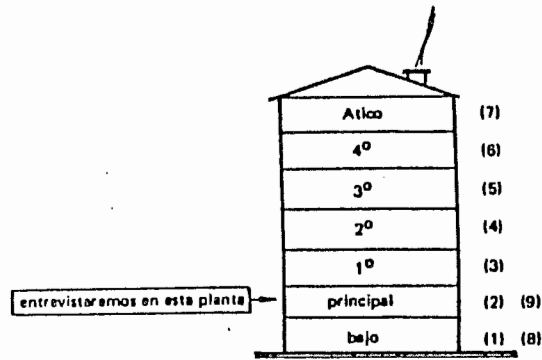

Si la casa sólo tuviese una planta, no hay necesidad de sortear, y se entrevistará en ella directamente, ya que el sorteo sólo se realiza cuando exista más de una opción.

2.3.- Lista de viviendas.

Elegido el portal y la planta nos corresponde determinar la vivienda concreta en que entrevistar. Para ello miramos la "lista de viviendas". La cuenta de viviendas se realiza de izquierda a derecha.

Ejemplo: El número de la "lista de viviendas" es 2 y supongamos que hay cinco viviendas.

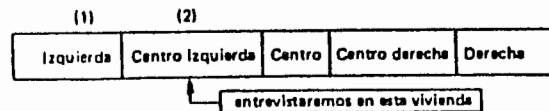

Cuando el número de viviendas que haya en la planta sea inferior al número que tenemos en la "lista de viviendas" seguimos la cuenta volviendo otra vez a la izquierda.

Ejemplo: El número de la "lista de viviendas" es 6 y hay cuatro viviendas.

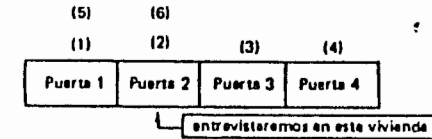

Si en la planta sólo hay una vivienda entrevistaremos en ella sin necesidad de sorteo.

2.4.- Lista de calles.

Siempre que lleguemos a un cruce de calles debemos determinar por cual de ellas vamos a continuar nuestro itinerario. Para ello consultamos en la "Hoja de Ruta" la "lista de calles".

La cuenta se hace de izquierda a derecha.

Ejemplo: El número de la "lista de calles" es 3 y tenemos tres bocacalles delante de nosotros.

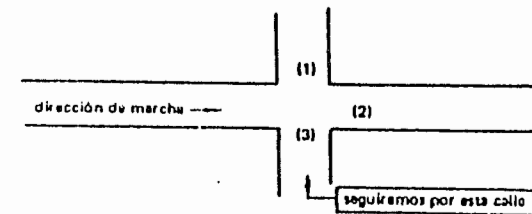

Cuando el número que tengamos en la "lista de calles" sea superior al número de bocacalles que tenemos enfrente para seguir la cuenta volvemos a la primera calle que tenemos a nuestra izquierda.

Ejemplo: Supongamos que el número de la "lista de calles" es 9, y tenemos 2 calles delante de nosotros.

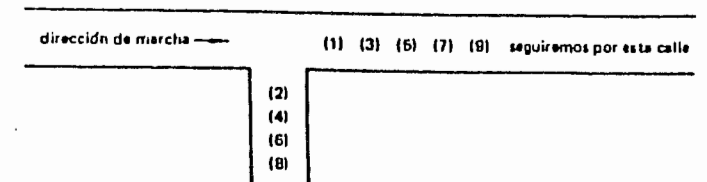

Nota: Al cambiar de calle seguimos con la cuenta de portales que teníamos iniciada.

En el caso de una plaza las viviendas situadas a la izquierda de cada calle las consideramos como pertenecientes a esta calle.

Ejemplo:

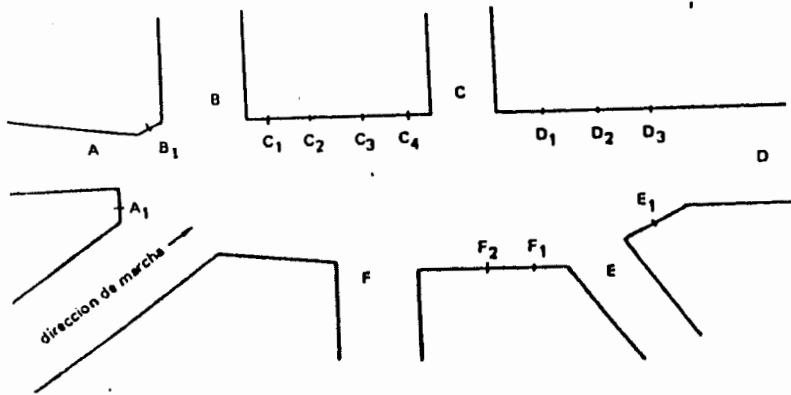

Así en la plaza indicada los portales indicados por A₁ B₁ C₁ C₂ C₃ C₄ D₁ D₂ D₃ E₁ F₁ F₂ que pertenecen a la plaza los consideraremos como pertenecientes a las calles A B C D E y F respectivamente.

Cuando siguiendo la Hoja de Ruta, llegáramos a campo abierto, o a un callejón cerrado, damos media vuelta.

HOJA DE RUTA

Dirección de origen:

Lista de calles	Lista de portales	Lista de plantas	Lista de viviendas
3	7	3	2
9	6	9	6
8	9	1	5
4	3	5	4
5	10	1	6
5	10	8	2
3	1	6	9
6	6	3	6
4	7	5	2
5	5	1	3
7	8	2	10
1	8	2	1
5	10	5	4
6	6	3	7
8	8	7	1
10	6	5	4
1	6	9	2
5	2	1	6
9	6	3	1
4	8	6	10
4	3	7	8
10	5	2	2
10	7	2	1
5	3	1	1
4	5	1	10
9	7	3	10
1	8	3	9
4	9	3	5
5	1	6	8
9	1	1	7
8	5	2	6
1	4	6	5
2	1	6	7