

ZA4169

**Flash Eurobarometer 156
(Urban Audit)**

**Questionnaire
Sweden**



Bakgrundsfrågor

- D1. **Kön** [1] man
 [2] kvinna
- D2. **Exakt ålder:** [][] år
 [00] [VÄGRAR SVARA/INGET SVAR]
- D3. **Vad beträffar din nuvarande sysselsättning, skulle man kunna säga att du är egenföretagare, tjänsteman, arbetare eller att du inte är förvärvsarbetande?**
- [LÄS PUNKTERNA TILL VÄNSTER – BE SEDAN RESPONDENTEN PRECISERA ("det vill säga") - ENDA ETT SVARSALTERNATIV ÄR MÖJLIGT]**
- Egenföretagare
- det vill säga: - lantbrukare, skogsarbetare, fiskare 11
 - butiksägare, hantverkare 12
 - privatpraktiserande (advokat, läkare, revisor, arkitekt etc. ...) .. 13
 - företagsledare 14
 - annan (vad) 15
- Tjänsteman
- det vill säga: - anställd läkare, advokat, revisor, arkitekt eller liknande 21
 - företagsledare, direktör, högre chef 22
 - mellanchef 23
 statstjänsteman 24
 - kontorist 25
 - försäljare, sjuksköterska etc. 26
 - annan (vad) 27
- Arbetare
- det vill säga: - arbetsledare/förman 31
 - arbetare med specialistutbildning, ex. elektriker 32
 - arbetare utan specialistutbildning, 33
 - annan (vad) 34
- Ej förvärvsarbetande
- det vill säga: - tar hand om hemmet 41
 - heltidsstuderande 42
 - pensionerad 43
 - arbetssökande 44
 - annat (vad) 45
- (Vägrar svara) 99

Socio Demographics

- D1. **Sex** [1] Male
 [2] Female
- D2. **Exact Age:** [][] Years old
 [00] [REFUSAL/NO ANSWER]
- D3. **As far as your current occupation is concerned, would you say you are self-employed, an employee, a manual worker or would you say that you are without a professional activity ?**
[READ OUT LEFT ITEMS - THEN ASK TO SPECIFY ("that is to say") - ONLY ONE ANSWER]
- Self-employed
- i.e. : - farmer, forester, fisherman 11
 - owner of a shop, craftsman 12
 - professional (lawyer, medical practitioner, accountant, architect, ...) 13
 - manager of a company 14
 - other (SPECIFY) 15
- Employee
- i.e. : - professional (employed doctor, lawyer, accountant, architect) 21
 - general management, director or top management 22
 - middle management, 23
 - civil servant 24
 - office clerk 25
 - other employee (salesman, nurse, etc. ...) 26
 - other (SPECIFY) 27
- Manual worker
- i.e. : - supervisor / foreman (team manager, etc. ...) 31
 - manual worker 32
 - unskilled manual worker 33
 - other (SPECIFY) 34
- Without a professional activity
- i.e. : - looking after the home 41
 - student (full time) 42
 - retired 43
 - seeking a job 44
 - other (SPECIFY) 45
- (Refusal) 99



D4.1. Föddes du ... ?

[LÄS UPP – ENDAŠT ETT SVAR MÖJLIGT]

- i Sverige 1
- i ett annat medlemsland i Europeiska Unionen 2
- i Europa, men inte i ett annat medlemsland i Europeiska Unionen..... 3
- i Asien, Afrika eller Latinamerika 4
- i Nordamerika, Japan eller Oceanien 5
- [VÄGRAR SVARA] 6

D4.2. Och vilket av dessa förslag stämmer in på din situation ?

[LÄS UPP – ENDAŠT ETT SVAR MÖJLIGT]

- Din mor och far är födda i Sverige..... 1
- En av dina föräldrar föddes i Sverige, och den andra föddes i ett annat medlemsland i Europeiska Unionen 2
- Din mor och din far föddes i ett annat medlemsland i Europeiska Unionen..... 3
- Åtminstone en av dina föräldrar är född utanför Europeiska Unionen 4
- [VÄGRAR SVARA] 5

D4.1. Yourself, you were born ... ?

[READ OUT – ONE ANSWER POSSIBLE]

- in [country name]..... 1
- in another Member State of the European Union 2
- in Europe but not in one of the Member States of the European Union 3
- in Asia, Africa or Latin America..... 4
- in North America, Japan or Oceania..... 5
- [REFUSAL] 6

D4.2. And which of these proposals corresponds to your situation?

[READ OUT – ONE ANSWER POSSIBLE]

- Your mother and your father were born in [country name] 1
- One of your parents was born in [country name] and the other was born in another Member State of the European Union 2
- Your mother and your father were born in another Member State of the European Union 3
- At least one of your parents was born outside of the European Union 4
- [REFUSAL] 5

Q1. Är du generellt sett mycket nöjd, ganska nöjd, ganska missnöjd eller mycket missnöjd med var och en av följande tjänster i Stockholm:

- Mycket nöjd 1
- Ganska nöjd 2
- Ganska missnöjd 3
- Mycket missnöjd 4
- (VET EJ / INGET SVAR) 5

[ROTERA – LÄS UPP – ENDAST ETT SVAR PER PÅSTÅENDE]

- a. Kollektiva transporter i staden, t e x buss, spårvagn eller tunnelbana
- b. Skolor
- c. Sjukvård som erbjuds av Sjukhus
- d. Sjukvård som erbjuds av läkare
- e. Grönområden, såsom allmänna parker och trädgårdar
- f. Sportanläggningar, såsom sportarenor och inomhushallar
- g. Biografer
- h. Kulturella anläggningar, såsom konserthallar, teatrar, museum och bibliotek
- i. Allmänna ställen för Internetuppkoppling, såsom Internetkaféer eller bibliotek
- j. Internetuppkoppling hemifrån

Q1. Generally speaking, please tell me if you are very satisfied, rather satisfied, rather unsatisfied or not at all satisfied with each of the following services in [city name]:

- V ery satisfied 1
- Rather satisfied 2
- Rather unsatisfied 3
- Not at all satisfied 4
- (DK/NA) 5

[ROTATION – READ OUT – ONE ANSWER PER LINE]

- a. Public transport in the city, for example the bus, tram or metro
- b. Schools
- c. Health care services offered by hospitals
- d. Health care services offered by doctors
- e. Green spaces such as public parks and gardens
- f. Sports facilities such as sport fields and indoor sport halls
- g. Cinemas
- h. Cultural facilities such as concert halls, theatres, museums and libraries
- i. Public Internet access such as internet cafes or libraries
- j. Internet access at home

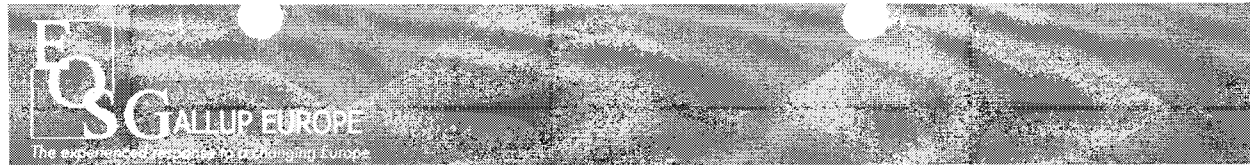

Q2. Jag kommer att läsa upp några påståenden. Kan du tala om för mig om du instämmer helt, instämmer till stor del, instämmer något, eller inte alls instämmer med vart och ett av dessa påståenden?

- Instämmer helt.....1
- Instämmer till stor del.....2
- Instämmer något.....3
- Instämmer inte alls.....4
- (VET EJ/INGET SVAR).....5

[ROTERA a -> h – LÄS UPP – ENDAST ETT SVAR PER PÅSTÅENDE]

- a. I Stockholm, är det lätt att hitta ett bra jobb
- b. Utlänningar som bor i Stockholm är väl integrerade
- c. I Stockholm är det lätt att hitta ett bra boende till ett överkomligt pris
- d. När du kontaktar Stockholms Stad angående offentlig service, så ger de dig effektiv hjälp
- e. Luftföroreningar är ett stort problem i Stockholm
- f. Oljud är ett stort problem i Stockholm
- g. Stockholm är en ren stad
- h. Stockholm använder sina resurser på ett ansvarsfullt sätt
- i. Du trivs med att bo i Stockholm
- j. Inom de närmaste fem åren kommer det att bli trevligare att bo i Stockholm

Q2. I will read you a few statements. Please tell me whether you strongly agree, somewhat agree, somewhat disagree or strongly disagree with each of these statements?

- Strongly agree 1
- Somewhat agree 2
- Somewhat disagree..... 3
- Strongly disagree 4
- (DK/NA) 5

[ROTATION a -> h – READ OUT – ONE ANSWER PER LINE]

- a. In [city name], it is easy to find a good job
- b. Foreigners who live in [city name] are well integrated
- c. In [city name], it is easy to find good housing at a reasonable price
- d. When you contact administrative services of [city name], they help you efficiently
- e. In [city name], air pollution is a big problem
- f. In [city name], noise is a big problem
- g. [city name] is a clean city
- h. [city name] spends its resources in a responsible way
- i. You are satisfied to live in [city name]
- j. In the next five years, it will be more pleasant to live in [city name]

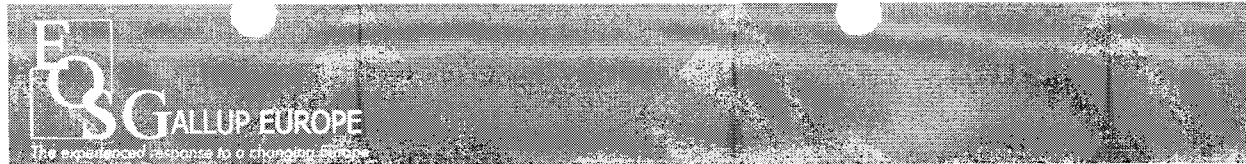

Q3. Kan du för vart och ett av följande påståenden tala om för mig om detta alltid händer dig, om det händer dig ibland, eller om det sällan eller aldrig händer dig?

[LÄS UPP – ROTERA – ENDAST ETT SVAR PER PÅSTÅENDE]

- Alltid.....1
- Ibland.....2
- Sällan eller aldrig.....3
- (VET EJ / INGET SVAR).....4

- a. Du har svårt att kunna betala dina räkningar i slutet av månaden
- b. Du känner dig trygg i det område som du bor i
- c. Du känner dig trygg i Stockholm

Q3. For each of the following statements, please tell me, if this always, sometimes, rarely or never happens to you?

[READ OUT – ROTATION -ONE ANSWER PER LINE]

- Always 1
- Sometimes 2
- Rarely or never..... 3
- (DK/NA) 4

- a. You have difficulty paying your bills at the end of the month
- b. You feel safe in the neighborhood you live in
- c. You feel safe in [city name]