

**ZA –Archiv Nummer 0867**

**Saarland – Wahluntersuchung 1975**

**3. Welle**

**Oktober 1974**

Projekt- Nr. 74/6618

Oktober 1974

Alle Rechte für  
Fragenformulierung und  
Fragebogengestaltung  
bei infratest

Mitglied des Arbeitskreises  
Deutscher Marktforschungsinstitute  
e.V.

Beginn des Interviews: \_\_\_\_\_ Uhr

Nr.	Frage	Antwort		Weiter mit Frage
1.	Wie beurteilen Sie heute die wirtschaftliche Lage der Bundesrepublik im allgemeinen?  Sehr gut, gut, weniger gut oder schlecht?	Sehr gut Gut Weniger gut Schlecht  Weiß nicht	<input type="checkbox"/> <input type="checkbox"/> <input type="checkbox"/> <input type="checkbox"/> <input type="checkbox"/>	2
2.	Wie beurteilen Sie Ihre eigene wirtschaftliche Lage heute?  Sehr gut, gut, weniger gut oder schlecht?	Sehr gut Gut Weniger gut Schlecht  Weiß nicht	<input type="checkbox"/> <input type="checkbox"/> <input type="checkbox"/> <input type="checkbox"/> <input type="checkbox"/>	3
3.	Was glauben Sie, wie wird Ihre eigene wirtschaftliche Lage <u>in einem Jahr</u> sein?  Erwarten Sie, daß Ihre eigene wirtschaftliche Lage dann wesentlich besser, etwas besser, gleichbleibend, etwas schlechter oder wesentlich schlechter sein wird?	Wesentlich besser Etwas besser Gleichbleibend Etwas schlechter Wesentlich schlechter  Weiß nicht	<input type="checkbox"/> <input type="checkbox"/> <input type="checkbox"/> <input type="checkbox"/> <input type="checkbox"/> <input type="checkbox"/>	4
4.	Glauben Sie, es würde Ihnen wirtschaftlich besser bzw. schlechter gehen, wenn Sie nicht hier im Saarland, sondern irgendwo anders in der Bundesrepublik leben würden, oder glauben Sie, daß das keinen Unterschied macht?	Besser  Kein Unterschied Schlechter  Weiß nicht	<input type="checkbox"/> <input type="checkbox"/> <input type="checkbox"/> <input type="checkbox"/> <input type="checkbox"/>	5 6

10





40

Nr.	Frage	Antwort		Weiter mit Frage
20.	Wenn Sie einmal an die politische Berichterstattung in der Saarbrücker Zeitung/Saarzeitung insgesamt denken:  Wird da Ihrer Ansicht nach eine bestimmte politische Partei besonders begünstigt oder nicht?	Ja Nein Weiß nicht	<input type="checkbox"/> <input type="checkbox"/> <input type="checkbox"/>	21 22
21.	Welche Partei ist das?	_____		22
22.	Wie oft sehen Sie die Sendung "Aktueller Bericht" im Fernsehen: jeden Tag, fast jeden Tag, 2 - 3 mal in der Woche, seltener oder überhaupt nicht?	Jeden Tag Fast jeden Tag 2 - 3 mal pro Woche Seltener Nie Habe kein Fernsehgerät	<input type="checkbox"/> <input type="checkbox"/> <input type="checkbox"/> <input type="checkbox"/> <input type="checkbox"/> <input type="checkbox"/> <input type="checkbox"/>	23 25
23.	Wie ist es im "Aktuellen Bericht":  Wird da Ihrer Ansicht nach eine bestimmte politische Partei besonders begünstigt oder nicht?	Ja Nein Weiß nicht	<input type="checkbox"/> <input type="checkbox"/> <input type="checkbox"/>	24 25
24.	Welche Partei ist das?	_____		25
25.	Wird bei Ihnen in der Familie häufig, gelegentlich, selten oder eigentlich nie über Politik, über die Parteien oder die Politiker gesprochen?	Häufig Gelegentlich Selten Nie Verweigert	<input type="checkbox"/> <input type="checkbox"/> <input type="checkbox"/> <input type="checkbox"/> <input type="checkbox"/>	26
26.	Und wie ist das mit Ihren Freunden und Bekannten?  Unterhalten Sie sich da häufig, gelegentlich, selten oder eigentlich nie über Politik?	Häufig Gelegentlich Selten Nie Verweigert	<input type="checkbox"/> <input type="checkbox"/> <input type="checkbox"/> <input type="checkbox"/> <input type="checkbox"/>	27

Nr.	Frage	Antwort	Weiter mit Frage																																																																	
27.	<p>Was halten Sie - so ganz allgemein - von den politischen Parteien? Sagen Sie es bitte anhand dieses Thermometers.</p> <p><u>INT:</u> Skala I vorlegen!</p> <p>+5 heißt, daß Sie sehr viel von der Partei halten; -5 heißt, daß Sie überhaupt nichts von ihr halten. Mit den Werten dazwischen können Sie Ihre Meinung abgestuft sagen.</p> <p>Was halten Sie von der SPD?</p> <p>Und was halten Sie von der CDU?</p> <p>Und was von der CSU?</p> <p>Und was halten Sie von der FDP?</p>	<table border="1"> <thead> <tr> <th></th> <th>+5</th> <th>+4</th> <th>+3</th> <th>+2</th> <th>+1</th> <th>0</th> <th>-1</th> <th>-2</th> <th>-3</th> <th>-4</th> <th>-5</th> <th>Weiß nicht</th> </tr> </thead> <tbody> <tr> <td>SPD</td> <td><input type="checkbox"/></td> <td><input type="checkbox"/></td> <td><input type="checkbox"/></td> <td><input type="checkbox"/></td> <td><input type="checkbox"/></td> <td><input type="checkbox"/></td> <td><input type="checkbox"/></td> <td><input type="checkbox"/></td> <td><input type="checkbox"/></td> <td><input type="checkbox"/></td> <td><input type="checkbox"/></td> <td><input type="checkbox"/></td> </tr> <tr> <td>CDU</td> <td><input type="checkbox"/></td> <td><input type="checkbox"/></td> <td><input type="checkbox"/></td> <td><input type="checkbox"/></td> <td><input type="checkbox"/></td> <td><input type="checkbox"/></td> <td><input type="checkbox"/></td> <td><input type="checkbox"/></td> <td><input type="checkbox"/></td> <td><input type="checkbox"/></td> <td><input type="checkbox"/></td> <td><input type="checkbox"/></td> </tr> <tr> <td>CSU</td> <td><input type="checkbox"/></td> <td><input type="checkbox"/></td> <td><input type="checkbox"/></td> <td><input type="checkbox"/></td> <td><input type="checkbox"/></td> <td><input type="checkbox"/></td> <td><input type="checkbox"/></td> <td><input type="checkbox"/></td> <td><input type="checkbox"/></td> <td><input type="checkbox"/></td> <td><input type="checkbox"/></td> <td><input type="checkbox"/></td> </tr> <tr> <td>FDP</td> <td><input type="checkbox"/></td> <td><input type="checkbox"/></td> <td><input type="checkbox"/></td> <td><input type="checkbox"/></td> <td><input type="checkbox"/></td> <td><input type="checkbox"/></td> <td><input type="checkbox"/></td> <td><input type="checkbox"/></td> <td><input type="checkbox"/></td> <td><input type="checkbox"/></td> <td><input type="checkbox"/></td> <td><input type="checkbox"/></td> </tr> </tbody> </table>		+5	+4	+3	+2	+1	0	-1	-2	-3	-4	-5	Weiß nicht	SPD	<input type="checkbox"/>	<input type="checkbox"/>	<input type="checkbox"/>	<input type="checkbox"/>	<input type="checkbox"/>	<input type="checkbox"/>	<input type="checkbox"/>	<input type="checkbox"/>	<input type="checkbox"/>	<input type="checkbox"/>	<input type="checkbox"/>	<input type="checkbox"/>	CDU	<input type="checkbox"/>	<input type="checkbox"/>	<input type="checkbox"/>	<input type="checkbox"/>	<input type="checkbox"/>	<input type="checkbox"/>	<input type="checkbox"/>	<input type="checkbox"/>	<input type="checkbox"/>	<input type="checkbox"/>	<input type="checkbox"/>	<input type="checkbox"/>	CSU	<input type="checkbox"/>	<input type="checkbox"/>	<input type="checkbox"/>	<input type="checkbox"/>	<input type="checkbox"/>	<input type="checkbox"/>	<input type="checkbox"/>	<input type="checkbox"/>	<input type="checkbox"/>	<input type="checkbox"/>	<input type="checkbox"/>	<input type="checkbox"/>	FDP	<input type="checkbox"/>	<input type="checkbox"/>	<input type="checkbox"/>	<input type="checkbox"/>	<input type="checkbox"/>	<input type="checkbox"/>	<input type="checkbox"/>	<input type="checkbox"/>	<input type="checkbox"/>	<input type="checkbox"/>	<input type="checkbox"/>	<input type="checkbox"/>	
	+5	+4	+3	+2	+1	0	-1	-2	-3	-4	-5	Weiß nicht																																																								
SPD	<input type="checkbox"/>	<input type="checkbox"/>	<input type="checkbox"/>	<input type="checkbox"/>	<input type="checkbox"/>	<input type="checkbox"/>	<input type="checkbox"/>	<input type="checkbox"/>	<input type="checkbox"/>	<input type="checkbox"/>	<input type="checkbox"/>	<input type="checkbox"/>																																																								
CDU	<input type="checkbox"/>	<input type="checkbox"/>	<input type="checkbox"/>	<input type="checkbox"/>	<input type="checkbox"/>	<input type="checkbox"/>	<input type="checkbox"/>	<input type="checkbox"/>	<input type="checkbox"/>	<input type="checkbox"/>	<input type="checkbox"/>	<input type="checkbox"/>																																																								
CSU	<input type="checkbox"/>	<input type="checkbox"/>	<input type="checkbox"/>	<input type="checkbox"/>	<input type="checkbox"/>	<input type="checkbox"/>	<input type="checkbox"/>	<input type="checkbox"/>	<input type="checkbox"/>	<input type="checkbox"/>	<input type="checkbox"/>	<input type="checkbox"/>																																																								
FDP	<input type="checkbox"/>	<input type="checkbox"/>	<input type="checkbox"/>	<input type="checkbox"/>	<input type="checkbox"/>	<input type="checkbox"/>	<input type="checkbox"/>	<input type="checkbox"/>	<input type="checkbox"/>	<input type="checkbox"/>	<input type="checkbox"/>	<input type="checkbox"/>																																																								
	Weiter mit Frage 28 1																																																																			

Nr.	Frage	Antwort		Weiter mit Frage
28.	<p>Jeder hat bestimmte Bindungen, die ihm als Person mehr oder weniger wichtig sind.</p> <p><u>INT:</u> Weißen Kartensatz mischen und so auslegen, daß alle Karten aufgedeckt vor dem Befragten liegen!</p> <p>Wenn Sie nun eine dieser Bindungen aufgeben müßten, worauf würden Sie dann am ehesten verzichten?</p> <p><u>INT:</u> Erste Karte, die genannt wird, weglegen und im Fragebogen zutreffenden Buchstaben notieren!</p> <p>Und von den übrigen Bindungen, worauf würden Sie da am ehesten verzichten?</p> <p><u>INT:</u> So weiterfragen, bis nur noch eine Karte übrig bleibt.</p> <p>Wenn die Karte F "Landmannschaft" an der Reihe ist, nachfragen und Antwort entsprechend notieren!</p> <p>Woran denken Sie da in Ihrem Fall?</p>	<p><u>Karte</u></p> <p>Zuerst verzichtet auf _____</p> <p>An zweiter Stelle verzichtet auf _____</p> <p>An dritter Stelle verzichtet auf _____</p> <p>An vierter Stelle verzichtet auf _____</p> <p>An fünfter Stelle verzichtet auf _____</p> <p>An sechster Stelle verzichtet auf _____</p> <p>An letzter Stelle verzichtet auf _____</p> <p><u>Karte F</u></p> <p>Landmannschaft, und zwar: _____</p> <p>Verweigert</p>	<p>0</p>	29
29.	<p><u>INT:</u> Liste B vorlegen und vorlesen:</p> <p>"Saarland ist das für Sie . . . ."</p>	<p>A - die angestammte Heimat, die Ihnen alles bedeutet?</p> <p>B - die angestammte Heimat, die Ihnen viel, aber nicht alles bedeutet?</p> <p>C - das Land, das zwar nicht Ihre eigentliche Heimat ist, in dem Sie sich aber wohlfühlen?</p> <p>D - das Land, das nicht Ihre Heimat ist, in dem es sich halt leben läßt wie sonstwo auch?</p> <p>E - das Land, in dem Sie nicht gerne leben?</p> <p>Weiß nicht</p>	<p>0</p> <p>0</p> <p>0</p> <p>0</p> <p>0</p> <p>0</p> <p>0</p>	30



Nr.	Frage	Antwort		Weiter mit Frage
30.	<p>Hier ist ein Wahlzettel, wie Sie ihn vor vier Jahren bei der Landtagswahl 1970 hier im Saarland bekommen haben.</p> <p>Bitte kreuzen Sie an, wie Sie damals gewählt haben.</p> <p>Stecken Sie dann wieder den Stimmzettel in den Umschlag und verschließen Sie ihn.</p> <p><b>INT:</b> Braunen Umschlag mit Stimmzettel übergeben, sich vom Befragten abwenden, zum Fenster gehen oder ähnliches!</p> <p>Wenn Befragter fertig, nehmen Sie den verschlossenen Umschlag zurück und fahren im Interview fort.</p> <p>Nach Abschluß des gesamten Interviews - also nach der Statistik - ist der Umschlag mit dem Hefter an den Interviewbogen zu heften!</p>	<p>Nicht wahlberechtigt</p> <p>Nicht gewählt</p> <p>Weiß nicht mehr</p> <p>Verweigert</p>	<p>0</p> <p>0</p> <p>0</p> <p>0</p>	31
31.	<p>Hier haben wir einen Stimmzettel, wie Sie ihn bei der Bundestagswahl im November 1972 erhalten haben.</p> <p><b>INT:</b> Weißen Umschlag mit Stimmzettel übergeben!</p> <p>Bitte nehmen Sie den Wahlzettel und kreuzen Sie an, wie Sie bei der Bundestagswahl am 19. November 1972 gewählt haben.</p> <p>Wie Sie wissen, hatten Sie zwei Stimmen. Die erste Stimme für einen Kandidaten in Ihrem Wahlkreis, die zweite Stimme für eine Partei.</p> <p>Nach dem Ankreuzen stecken Sie bitte den Stimmzettel wieder in den Umschlag und verschließen Sie ihn.</p> <p><b>INT:</b> Wenn Befragter fertig, nehmen Sie den Umschlag zurück und fahren im Interview fort.</p> <p>Nach Abschluß des gesamten Interviews - also nach der Statistik - ist der Umschlag mit dem Hefter an den Fragebogen anzuheften!</p>	<p>Erst - Stimme</p> <p>Zweit - Stimme</p> <p>Nicht wahlberechtigt</p> <p>Nicht gewählt</p> <p>Weiß nicht mehr</p> <p>Verweigert</p>	<p>0</p> <p>0</p> <p>0</p> <p>0</p>	32

Nr.	Frage	Antwort		Weiter mit Frage
32.	Ist Ihnen seit der letzten Bundestagswahl die eine oder andere Partei sympathischer bzw. unsympathischer geworden?  <div style="border: 1px solid black; padding: 5px; width: fit-content; margin: 10px auto;">             INT: Mit der niedrigsten zutreffenden Fragenummer weiterfragen!           </div>	<div style="border-bottom: 1px dashed black; padding-bottom: 5px;">Ja, sympathischer</div> <div style="border-bottom: 1px solid black; padding-bottom: 5px;">Ja, unsympathischer</div> <div style="padding-bottom: 5px;">Nein, weder / noch</div> <div style="padding-bottom: 5px;">Weiß nicht</div> <div style="padding-bottom: 5px;">Verweigert</div>		<div style="border-bottom: 1px dashed black; text-align: center;">□</div> <div style="border-bottom: 1px solid black; text-align: center;">□</div> <div style="text-align: center;">□</div> <div style="text-align: center;">□</div> <div style="text-align: center;">□</div>
33.	Welche sind Ihnen sympathischer geworden?	<div style="padding-bottom: 5px;">SPD</div> <div style="padding-bottom: 5px;">FDP</div> <div style="padding-bottom: 5px;">CDU</div> <div style="padding-bottom: 5px;">CSU</div> <div style="padding-bottom: 5px;">CDU/CSU</div> <div style="padding-bottom: 5px;">Sonstige, und zwar:</div> <div style="border-bottom: 1px solid black; margin-bottom: 5px;"></div> <div style="border-bottom: 1px solid black;"></div>	<div style="text-align: center;">□</div> <div style="text-align: center;">□</div> <div style="text-align: center;">□</div> <div style="text-align: center;">□</div> <div style="text-align: center;">□</div> <div style="text-align: center;">□</div>	34

Nr.

34.

|| INT: Für jede lt. Frage (33) genannte Partei fragen: ||

Warum ist Ihnen die . . . sympathischer geworden?

Weiß  
nicht

SPD weil: \_\_\_\_\_

☐

FDP weil: \_\_\_\_\_

☐

CDU weil: \_\_\_\_\_

☐

CSU weil: \_\_\_\_\_

☐

CDU/CSU weil: \_\_\_\_\_

☐

Sonstige Partei, und zwar: \_\_\_\_\_

weil: \_\_\_\_\_

☐

Weiter mit Frage  
35 bzw. 37

10



Nr.	Frage	Antwort		Weiter mit Frage
37.	<p>Wenn Sie nun einmal an alle Landtags- und Bundestagswahlen seit 1949 zurückdenken:</p> <p>Haben Sie da immer dieselbe Partei gewählt, oder haben Sie gelegentlich auch mal eine andere Partei gewählt?</p>	<p>Immer dieselbe</p> <p>Gelegentlich andere</p> <p>Habe nicht gewählt</p> <p>Habe erst einmal gewählt</p> <p>Weiß nicht mehr</p> <p>Verweigert</p>	<p>0</p> <p>0</p> <p>0</p> <p>0</p> <p>0</p> <p>0</p>	38
38.	<p>Gibt es irgendeine Partei hier im Saarland, die Sie nie wählen würden, die also für Sie überhaupt nicht in Frage kommt?</p>	<p>Ja</p> <p>Nein</p>	<p>0</p> <p>0</p>	39 40
39.	<p>Welche Partei ist das?</p> <p>   INT: Bis drei Nennungen möglich!   </p>	<p>CDU</p> <p>SPD</p> <p>FDP</p> <p>NPD</p> <p>KPD, DKP, DFU, ADF</p> <p>Sonstige</p> <p>Verweigert</p>	<p>0</p> <p>0</p> <p>0</p> <p>0</p> <p>0</p> <p>0</p> <p>0</p> <p>0</p>	40
40.	<p>Seit einiger Zeit ist der Grundvertrag mit der DDR in Kraft. Dazu haben wir hier zwei Meinungen aufgeschrieben.</p> <p>Welcher dieser Meinung stimmen Sie am ehesten zu: Meinung D oder Meinung K:</p> <p>   INT: Liste C vorlegen!   </p>	<p>Meinung D zugestimmt</p> <p>Meinung K zugestimmt</p> <p>Keiner von beiden</p> <p>Weiß nicht</p>	<p>0</p> <p>0</p> <p>0</p> <p>0</p>	41 42 41
41.	<p>Der Bundesregierung ist öfter der Vorwurf gemacht worden, daß sie durch bessere und hartnäckigere Verhandlungen mit der DDR Schwierigkeiten hätte vermeiden können. Finden Sie, daß dieser Vorwurf berechtigt ist, oder finden Sie das nicht?</p>	<p>Vorwurf ist berechtigt</p> <p>Vorwurf ist nicht berechtigt</p> <p>Weiß nicht</p>	<p>0</p> <p>0</p> <p>0</p>	42



Nr.	Frage	Antwort		Weiter mit Frage
44.	<p>In der Wirtschaftspolitik können die beiden Ziele Preisstabilität und Sicherheit der Arbeitsplätze oft nicht unter einen Hut gebracht werden.</p> <p>Wenn Sie entscheiden müßten: Was wäre Ihnen persönlich wichtiger, die Stabilität der Preise oder die Sicherheit der Arbeitsplätze?</p>	<p>Preise</p> <p>Arbeitsplätze</p> <p>Weiß nicht</p>	<p><input type="checkbox"/></p> <p><input type="checkbox"/></p> <p><input type="checkbox"/></p>	45
45.	<p>Können Sie mir sagen, wer hier im Saarland zur Zeit Ministerpräsident ist?</p> <p>Wenn ja, wer?</p>	<p>Ja, und zwar:</p> <p>_____</p> <p>Nein</p>	<p><input type="checkbox"/></p>	<p>46</p> <p>47</p>
46.	<p>Welcher Partei gehört der Ministerpräsident an?</p>	<p>CDU</p> <p>CDU/CSU</p> <p>SPD</p> <p>FDP</p> <p>Sonstige</p> <p>Weiß nicht</p>	<p><input type="checkbox"/></p> <p><input type="checkbox"/></p> <p><input type="checkbox"/></p> <p><input type="checkbox"/></p> <p><input type="checkbox"/></p> <p><input type="checkbox"/></p> <p><input type="checkbox"/></p>	47





74/6618

Frage 47

	Skalenwert											Kenne nicht
	+5	+4	+3	+2	+1	0	-1	-2	-3	-4	-5	
Dr. Franz- Josef Röder	<input type="checkbox"/>	<input type="checkbox"/>	<input type="checkbox"/>	<input type="checkbox"/>	<input type="checkbox"/>	<input type="checkbox"/>	<input type="checkbox"/>	<input type="checkbox"/>	<input type="checkbox"/>	<input type="checkbox"/>	<input type="checkbox"/>	<input type="checkbox"/>
Werner Scherer	<input type="checkbox"/>	<input type="checkbox"/>	<input type="checkbox"/>	<input type="checkbox"/>	<input type="checkbox"/>	<input type="checkbox"/>	<input type="checkbox"/>	<input type="checkbox"/>	<input type="checkbox"/>	<input type="checkbox"/>	<input type="checkbox"/>	<input type="checkbox"/>
Werner Klump	<input type="checkbox"/>	<input type="checkbox"/>	<input type="checkbox"/>	<input type="checkbox"/>	<input type="checkbox"/>	<input type="checkbox"/>	<input type="checkbox"/>	<input type="checkbox"/>	<input type="checkbox"/>	<input type="checkbox"/>	<input type="checkbox"/>	<input type="checkbox"/>
Friedel Läpple	<input type="checkbox"/>	<input type="checkbox"/>	<input type="checkbox"/>	<input type="checkbox"/>	<input type="checkbox"/>	<input type="checkbox"/>	<input type="checkbox"/>	<input type="checkbox"/>	<input type="checkbox"/>	<input type="checkbox"/>	<input type="checkbox"/>	<input type="checkbox"/>
Alfred Wilhelm	<input type="checkbox"/>	<input type="checkbox"/>	<input type="checkbox"/>	<input type="checkbox"/>	<input type="checkbox"/>	<input type="checkbox"/>	<input type="checkbox"/>	<input type="checkbox"/>	<input type="checkbox"/>	<input type="checkbox"/>	<input type="checkbox"/>	<input type="checkbox"/>
Dr. Rainer Wickel- mayr	<input type="checkbox"/>	<input type="checkbox"/>	<input type="checkbox"/>	<input type="checkbox"/>	<input type="checkbox"/>	<input type="checkbox"/>	<input type="checkbox"/>	<input type="checkbox"/>	<input type="checkbox"/>	<input type="checkbox"/>	<input type="checkbox"/>	<input type="checkbox"/>
Dr. Konrad Schön	<input type="checkbox"/>	<input type="checkbox"/>	<input type="checkbox"/>	<input type="checkbox"/>	<input type="checkbox"/>	<input type="checkbox"/>	<input type="checkbox"/>	<input type="checkbox"/>	<input type="checkbox"/>	<input type="checkbox"/>	<input type="checkbox"/>	<input type="checkbox"/>
Rita Wasch- büsch	<input type="checkbox"/>	<input type="checkbox"/>	<input type="checkbox"/>	<input type="checkbox"/>	<input type="checkbox"/>	<input type="checkbox"/>	<input type="checkbox"/>	<input type="checkbox"/>	<input type="checkbox"/>	<input type="checkbox"/>	<input type="checkbox"/>	<input type="checkbox"/>
Günther Schacht	<input type="checkbox"/>	<input type="checkbox"/>	<input type="checkbox"/>	<input type="checkbox"/>	<input type="checkbox"/>	<input type="checkbox"/>	<input type="checkbox"/>	<input type="checkbox"/>	<input type="checkbox"/>	<input type="checkbox"/>	<input type="checkbox"/>	<input type="checkbox"/>
Dr. Erwin Sinnwell	<input type="checkbox"/>	<input type="checkbox"/>	<input type="checkbox"/>	<input type="checkbox"/>	<input type="checkbox"/>	<input type="checkbox"/>	<input type="checkbox"/>	<input type="checkbox"/>	<input type="checkbox"/>	<input type="checkbox"/>	<input type="checkbox"/>	<input type="checkbox"/>
Manfred Wagner	<input type="checkbox"/>	<input type="checkbox"/>	<input type="checkbox"/>	<input type="checkbox"/>	<input type="checkbox"/>	<input type="checkbox"/>	<input type="checkbox"/>	<input type="checkbox"/>	<input type="checkbox"/>	<input type="checkbox"/>	<input type="checkbox"/>	<input type="checkbox"/>
Oskar Lafon- taine	<input type="checkbox"/>	<input type="checkbox"/>	<input type="checkbox"/>	<input type="checkbox"/>	<input type="checkbox"/>	<input type="checkbox"/>	<input type="checkbox"/>	<input type="checkbox"/>	<input type="checkbox"/>	<input type="checkbox"/>	<input type="checkbox"/>	<input type="checkbox"/>
Alois Becker	<input type="checkbox"/>	<input type="checkbox"/>	<input type="checkbox"/>	<input type="checkbox"/>	<input type="checkbox"/>	<input type="checkbox"/>	<input type="checkbox"/>	<input type="checkbox"/>	<input type="checkbox"/>	<input type="checkbox"/>	<input type="checkbox"/>	<input type="checkbox"/>

Weiß nicht

☐

Verweigert

☐

Nr.	Frage	Antwort	Weiter mit Frage	
49.	Ist es Ihnen persönlich eigentlich sehr wichtig, welche Partei oder welche Parteien hier im Saarland an der Regierung sind, oder ist Ihnen das nicht so wichtig?	Sehr wichtig Nicht so wichtig Weiß nicht	<input type="checkbox"/> <input type="checkbox"/> <input type="checkbox"/>	50
50.	Seit der letzten Landtagswahl ist die FDP ja nicht mehr im saarländischen Landtag vertreten. Würden Sie persönlich es lieber sehen, wenn die FDP wieder im Landtag in Saarbrücken vertreten wäre, ist Ihnen das ziemlich gleichgültig, oder finden Sie es besser, wenn die FDP <u>nicht</u> im Landtag ist?	FDP sollte im Landtag vertreten sein Ist mir ziemlich gleichgültig Besser, wenn FDP <u>nicht</u> im Landtag ist Weiß nicht	<input type="checkbox"/> <input type="checkbox"/> <input type="checkbox"/> <input type="checkbox"/>	51
51.	Sind Sie mit dem, was die saarländische Landesregierung in Saarbrücken bisher geleistet hat, eher zufrieden oder eher unzufrieden? Bitte beschreiben Sie es mit Hilfe dieses Thermometers.    <u>INT:</u> Skala I vorlegen und erläutern!    +5 bedeutet, daß Sie mit der jetzigen <u>Landesregierung</u> voll und ganz zufrieden sind; -5 bedeutet, daß Sie mit dem, was die Landesregierung bisher geleistet hat, überhaupt nicht zufrieden sind. Mit den Werten dazwischen können Sie Ihre Meinung abgestuft sagen.			
	Skalenwert +5    +4    +3    +2    +1    0    -1    -2    -3    -4    -5 <input type="checkbox"/> <input type="checkbox"/> <input type="checkbox"/> <input type="checkbox"/> <input type="checkbox"/> <input type="checkbox"/> <input type="checkbox"/> <input type="checkbox"/> <input type="checkbox"/> <input type="checkbox"/> <input type="checkbox"/>			52
52.	Und wie zufrieden sind Sie mit der Leistung der jetzigen <u>Opposition</u> im Landtag in Saarbrücken? Sagen Sie es bitte wieder anhand dieses Thermometers!    <u>INT:</u> Skala I vorlegen!			
	Skalenwert +5    +4    +3    +2    +1    0    -1    -2    -3    -4    -5 <input type="checkbox"/> <input type="checkbox"/> <input type="checkbox"/> <input type="checkbox"/> <input type="checkbox"/> <input type="checkbox"/> <input type="checkbox"/> <input type="checkbox"/> <input type="checkbox"/> <input type="checkbox"/> <input type="checkbox"/>			53

Nr.	Frage	Antwort		Weiter mit Frage
53.	Wer vertritt Ihrer Meinung nach die Interessen des Saarlandes gegenüber der Bundesregierung am besten: CDU, SPD oder FDP?	<div>CDU</div> <div>SPD</div> <div>FDP</div> <div>Alle gleich</div> <div>Keine Partei</div> <div>Weiß nicht</div>	<div><input type="checkbox"/></div> <div><input type="checkbox"/></div> <div><input type="checkbox"/></div> <div><input type="checkbox"/></div> <div><input type="checkbox"/></div> <div><input type="checkbox"/></div>	54
54.	Die SPD/FDP-Bundesregierung hat den von der CDU/CSU regierten Bundesländern in der letzten Zeit immer wieder zum Vorwurf gemacht, sie würden ihre Stimmenmehrheit im Bundesrat dazu mißbrauchen, die Verabschiedung wichtiger Gesetze zu verhindern. Haben Sie davon schon einmal gehört oder nicht?	<div>Ja</div> <div>Nein</div> <div>Weiß nicht</div>	<div><input type="checkbox"/></div> <div><input type="checkbox"/></div> <div><input type="checkbox"/></div>	55 56
55.	Halten Sie persönlich diesen Vorwurf der Bundesregierung für gerechtfertigt oder nicht für gerechtfertigt?	<div>Gerechtfertigt</div> <div>Nicht gerechtfertigt</div> <div>Weiß nicht</div>	<div><input type="checkbox"/></div> <div><input type="checkbox"/></div> <div><input type="checkbox"/></div>	56
56.	Wen hätten Sie am liebsten als Bundeskanzler?	<div>_____</div> <div>_____</div>		57
57.	Gibt es Ihrer Ansicht nach im Augenblick Fragen und Probleme, um die sich die saarländische Landesregierung ganz besonders kümmern sollte?	<div>Ja</div> <div>Nein</div>	<div><input type="checkbox"/></div> <div><input type="checkbox"/></div>	58 59
58.	Woran denken Sie da?	<div>_____</div> <div>_____</div> <div>_____</div> <div>_____</div> <div>_____</div> <div>_____</div> <div>_____</div> <div>_____</div> <div>_____</div> <div>_____</div>		59

Nr.	Frage	Antwort	Weiter mit Frage																																																																																																																		
59.	<p>Nun möchten wir gerne wissen, wie wichtig für Sie persönlich einige Fragen und Probleme sind, über die man heute bei uns im Saarland häufig spricht.</p> <p>   <u>INT:</u> Grünen Kartensatz mischen und vorlegen!   </p> <p>Wir haben solche Fragen und Probleme auf diesen Karten aufgeschrieben. Sagen Sie mir nun bitte nach dieser Liste zu jedem Problem, für wie wichtig Sie es halten, und nennen Sie mir bitte auch den Buchstaben der jeweiligen Karte.</p> <p>   <u>INT:</u> Liste D vorlegen!   </p>	<table> <thead> <tr> <th data-bbox="614 224 678 257">Karte</th> <th data-bbox="869 224 957 291">Sehr wichtig</th> <th data-bbox="965 224 1061 257">Wichtig</th> <th data-bbox="1069 224 1157 324">Nicht so wichtig</th> <th data-bbox="1165 224 1252 324">Ganz un-wichtig</th> <th data-bbox="1260 224 1348 257">Weiß nicht</th> </tr> </thead> <tbody> <tr><td>A</td><td><input type="checkbox"/></td><td><input type="checkbox"/></td><td><input type="checkbox"/></td><td><input type="checkbox"/></td><td><input type="checkbox"/></td></tr> <tr><td>B</td><td><input type="checkbox"/></td><td><input type="checkbox"/></td><td><input type="checkbox"/></td><td><input type="checkbox"/></td><td><input type="checkbox"/></td></tr> <tr><td>C</td><td><input type="checkbox"/></td><td><input type="checkbox"/></td><td><input type="checkbox"/></td><td><input type="checkbox"/></td><td><input type="checkbox"/></td></tr> <tr><td>D</td><td><input type="checkbox"/></td><td><input type="checkbox"/></td><td><input type="checkbox"/></td><td><input type="checkbox"/></td><td><input type="checkbox"/></td></tr> <tr><td>E</td><td><input type="checkbox"/></td><td><input type="checkbox"/></td><td><input type="checkbox"/></td><td><input type="checkbox"/></td><td><input type="checkbox"/></td></tr> <tr><td>F</td><td><input type="checkbox"/></td><td><input type="checkbox"/></td><td><input type="checkbox"/></td><td><input type="checkbox"/></td><td><input type="checkbox"/></td></tr> <tr><td>G</td><td><input type="checkbox"/></td><td><input type="checkbox"/></td><td><input type="checkbox"/></td><td><input type="checkbox"/></td><td><input type="checkbox"/></td></tr> <tr><td>H</td><td><input type="checkbox"/></td><td><input type="checkbox"/></td><td><input type="checkbox"/></td><td><input type="checkbox"/></td><td><input type="checkbox"/></td></tr> <tr><td>J</td><td><input type="checkbox"/></td><td><input type="checkbox"/></td><td><input type="checkbox"/></td><td><input type="checkbox"/></td><td><input type="checkbox"/></td></tr> <tr><td>K</td><td><input type="checkbox"/></td><td><input type="checkbox"/></td><td><input type="checkbox"/></td><td><input type="checkbox"/></td><td><input type="checkbox"/></td></tr> <tr><td>L</td><td><input type="checkbox"/></td><td><input type="checkbox"/></td><td><input type="checkbox"/></td><td><input type="checkbox"/></td><td><input type="checkbox"/></td></tr> <tr><td>M</td><td><input type="checkbox"/></td><td><input type="checkbox"/></td><td><input type="checkbox"/></td><td><input type="checkbox"/></td><td><input type="checkbox"/></td></tr> <tr><td>N</td><td><input type="checkbox"/></td><td><input type="checkbox"/></td><td><input type="checkbox"/></td><td><input type="checkbox"/></td><td><input type="checkbox"/></td></tr> <tr><td>O</td><td><input type="checkbox"/></td><td><input type="checkbox"/></td><td><input type="checkbox"/></td><td><input type="checkbox"/></td><td><input type="checkbox"/></td></tr> <tr><td>P</td><td><input type="checkbox"/></td><td><input type="checkbox"/></td><td><input type="checkbox"/></td><td><input type="checkbox"/></td><td><input type="checkbox"/></td></tr> <tr><td>Q</td><td><input type="checkbox"/></td><td><input type="checkbox"/></td><td><input type="checkbox"/></td><td><input type="checkbox"/></td><td><input type="checkbox"/></td></tr> <tr><td>R</td><td><input type="checkbox"/></td><td><input type="checkbox"/></td><td><input type="checkbox"/></td><td><input type="checkbox"/></td><td><input type="checkbox"/></td></tr> <tr><td>S</td><td><input type="checkbox"/></td><td><input type="checkbox"/></td><td><input type="checkbox"/></td><td><input type="checkbox"/></td><td><input type="checkbox"/></td></tr> </tbody> </table>	Karte	Sehr wichtig	Wichtig	Nicht so wichtig	Ganz un-wichtig	Weiß nicht	A	<input type="checkbox"/>	<input type="checkbox"/>	<input type="checkbox"/>	<input type="checkbox"/>	<input type="checkbox"/>	B	<input type="checkbox"/>	<input type="checkbox"/>	<input type="checkbox"/>	<input type="checkbox"/>	<input type="checkbox"/>	C	<input type="checkbox"/>	<input type="checkbox"/>	<input type="checkbox"/>	<input type="checkbox"/>	<input type="checkbox"/>	D	<input type="checkbox"/>	<input type="checkbox"/>	<input type="checkbox"/>	<input type="checkbox"/>	<input type="checkbox"/>	E	<input type="checkbox"/>	<input type="checkbox"/>	<input type="checkbox"/>	<input type="checkbox"/>	<input type="checkbox"/>	F	<input type="checkbox"/>	<input type="checkbox"/>	<input type="checkbox"/>	<input type="checkbox"/>	<input type="checkbox"/>	G	<input type="checkbox"/>	<input type="checkbox"/>	<input type="checkbox"/>	<input type="checkbox"/>	<input type="checkbox"/>	H	<input type="checkbox"/>	<input type="checkbox"/>	<input type="checkbox"/>	<input type="checkbox"/>	<input type="checkbox"/>	J	<input type="checkbox"/>	<input type="checkbox"/>	<input type="checkbox"/>	<input type="checkbox"/>	<input type="checkbox"/>	K	<input type="checkbox"/>	<input type="checkbox"/>	<input type="checkbox"/>	<input type="checkbox"/>	<input type="checkbox"/>	L	<input type="checkbox"/>	<input type="checkbox"/>	<input type="checkbox"/>	<input type="checkbox"/>	<input type="checkbox"/>	M	<input type="checkbox"/>	<input type="checkbox"/>	<input type="checkbox"/>	<input type="checkbox"/>	<input type="checkbox"/>	N	<input type="checkbox"/>	<input type="checkbox"/>	<input type="checkbox"/>	<input type="checkbox"/>	<input type="checkbox"/>	O	<input type="checkbox"/>	<input type="checkbox"/>	<input type="checkbox"/>	<input type="checkbox"/>	<input type="checkbox"/>	P	<input type="checkbox"/>	<input type="checkbox"/>	<input type="checkbox"/>	<input type="checkbox"/>	<input type="checkbox"/>	Q	<input type="checkbox"/>	<input type="checkbox"/>	<input type="checkbox"/>	<input type="checkbox"/>	<input type="checkbox"/>	R	<input type="checkbox"/>	<input type="checkbox"/>	<input type="checkbox"/>	<input type="checkbox"/>	<input type="checkbox"/>	S	<input type="checkbox"/>	<input type="checkbox"/>	<input type="checkbox"/>	<input type="checkbox"/>	<input type="checkbox"/>	<p>60</p>
Karte	Sehr wichtig	Wichtig	Nicht so wichtig	Ganz un-wichtig	Weiß nicht																																																																																																																
A	<input type="checkbox"/>	<input type="checkbox"/>	<input type="checkbox"/>	<input type="checkbox"/>	<input type="checkbox"/>																																																																																																																
B	<input type="checkbox"/>	<input type="checkbox"/>	<input type="checkbox"/>	<input type="checkbox"/>	<input type="checkbox"/>																																																																																																																
C	<input type="checkbox"/>	<input type="checkbox"/>	<input type="checkbox"/>	<input type="checkbox"/>	<input type="checkbox"/>																																																																																																																
D	<input type="checkbox"/>	<input type="checkbox"/>	<input type="checkbox"/>	<input type="checkbox"/>	<input type="checkbox"/>																																																																																																																
E	<input type="checkbox"/>	<input type="checkbox"/>	<input type="checkbox"/>	<input type="checkbox"/>	<input type="checkbox"/>																																																																																																																
F	<input type="checkbox"/>	<input type="checkbox"/>	<input type="checkbox"/>	<input type="checkbox"/>	<input type="checkbox"/>																																																																																																																
G	<input type="checkbox"/>	<input type="checkbox"/>	<input type="checkbox"/>	<input type="checkbox"/>	<input type="checkbox"/>																																																																																																																
H	<input type="checkbox"/>	<input type="checkbox"/>	<input type="checkbox"/>	<input type="checkbox"/>	<input type="checkbox"/>																																																																																																																
J	<input type="checkbox"/>	<input type="checkbox"/>	<input type="checkbox"/>	<input type="checkbox"/>	<input type="checkbox"/>																																																																																																																
K	<input type="checkbox"/>	<input type="checkbox"/>	<input type="checkbox"/>	<input type="checkbox"/>	<input type="checkbox"/>																																																																																																																
L	<input type="checkbox"/>	<input type="checkbox"/>	<input type="checkbox"/>	<input type="checkbox"/>	<input type="checkbox"/>																																																																																																																
M	<input type="checkbox"/>	<input type="checkbox"/>	<input type="checkbox"/>	<input type="checkbox"/>	<input type="checkbox"/>																																																																																																																
N	<input type="checkbox"/>	<input type="checkbox"/>	<input type="checkbox"/>	<input type="checkbox"/>	<input type="checkbox"/>																																																																																																																
O	<input type="checkbox"/>	<input type="checkbox"/>	<input type="checkbox"/>	<input type="checkbox"/>	<input type="checkbox"/>																																																																																																																
P	<input type="checkbox"/>	<input type="checkbox"/>	<input type="checkbox"/>	<input type="checkbox"/>	<input type="checkbox"/>																																																																																																																
Q	<input type="checkbox"/>	<input type="checkbox"/>	<input type="checkbox"/>	<input type="checkbox"/>	<input type="checkbox"/>																																																																																																																
R	<input type="checkbox"/>	<input type="checkbox"/>	<input type="checkbox"/>	<input type="checkbox"/>	<input type="checkbox"/>																																																																																																																
S	<input type="checkbox"/>	<input type="checkbox"/>	<input type="checkbox"/>	<input type="checkbox"/>	<input type="checkbox"/>																																																																																																																

Nr.	Frage	Antwort					Weiter mit Frage
60.	<p><b>INT: Grünen Kartensatz erneut mischen und dem Befragten vorlegen!</b></p> <p>Die Leute haben unterschiedliche Ansichten darüber, wie gut die Landesregierung in Saarbrücken bisher mit den verschiedenen Fragen und Problemen fertig geworden ist.</p> <p><b>INT: Liste E vorlegen!</b></p> <p>Bitte suchen Sie mir aus diesen Karten nun diejenigen heraus, bei denen Sie der Ansicht sind, daß sich die Landesregierung bisher gut bewährt hat, und diejenigen, wo sie sich nicht bewährt hat und legen Sie sie auf das zutreffende Feld auf diesem Blatt hier.</p>	Karte	Gut bewährt	Nicht bewährt	Kann man schwer sagen/ Weiß nicht	Landesregierung dafür nicht zuständig	61
		A	<input type="checkbox"/>	<input type="checkbox"/>	<input type="checkbox"/>	<input type="checkbox"/>	
		B	<input type="checkbox"/>	<input type="checkbox"/>	<input type="checkbox"/>	<input type="checkbox"/>	
		C	<input type="checkbox"/>	<input type="checkbox"/>	<input type="checkbox"/>	<input type="checkbox"/>	
		D	<input type="checkbox"/>	<input type="checkbox"/>	<input type="checkbox"/>	<input type="checkbox"/>	
		E	<input type="checkbox"/>	<input type="checkbox"/>	<input type="checkbox"/>	<input type="checkbox"/>	
		F	<input type="checkbox"/>	<input type="checkbox"/>	<input type="checkbox"/>	<input type="checkbox"/>	
		G	<input type="checkbox"/>	<input type="checkbox"/>	<input type="checkbox"/>	<input type="checkbox"/>	
		H	<input type="checkbox"/>	<input type="checkbox"/>	<input type="checkbox"/>	<input type="checkbox"/>	
		J	<input type="checkbox"/>	<input type="checkbox"/>	<input type="checkbox"/>	<input type="checkbox"/>	
		K	<input type="checkbox"/>	<input type="checkbox"/>	<input type="checkbox"/>	<input type="checkbox"/>	
		L	<input type="checkbox"/>	<input type="checkbox"/>	<input type="checkbox"/>	<input type="checkbox"/>	
		M	<input type="checkbox"/>	<input type="checkbox"/>	<input type="checkbox"/>	<input type="checkbox"/>	
		N	<input type="checkbox"/>	<input type="checkbox"/>	<input type="checkbox"/>	<input type="checkbox"/>	
		O	<input type="checkbox"/>	<input type="checkbox"/>	<input type="checkbox"/>	<input type="checkbox"/>	
		P	<input type="checkbox"/>	<input type="checkbox"/>	<input type="checkbox"/>	<input type="checkbox"/>	
		Q	<input type="checkbox"/>	<input type="checkbox"/>	<input type="checkbox"/>	<input type="checkbox"/>	
		R	<input type="checkbox"/>	<input type="checkbox"/>	<input type="checkbox"/>	<input type="checkbox"/>	
		S	<input type="checkbox"/>	<input type="checkbox"/>	<input type="checkbox"/>	<input type="checkbox"/>	

Nr.									
61.	Wenn Sie einmal ganz allgemein an die Situation an den Schulen denken: Welche Probleme machen Ihnen da ganz besondere Sorgen?	<hr/> <hr/> <hr/> <hr/> <hr/>		62					
62.	Seit einiger Zeit werden im Saarland Vorschläge gemacht bzw. Neuerungen eingeführt, um die Situation an den Schulen zu verbessern. Auf diesen Karten stehen einige dieser Neuerungen bzw. Vorschläge. <div style="border: 1px solid black; padding: 5px; margin: 10px 0;"> <b>INT:</b> Blauen Kartensatz mischen und vorlegen!         </div> Sagen Sie mir bitte zu jeder Karte, ob Sie dafür oder dagegen sind.								
63.	Und sagen Sie mir jetzt bitte, ob Sie dieses Problem für sehr wichtig, wichtig, nicht so wichtig oder ganz unwichtig halten. <div style="border: 1px solid black; padding: 5px; margin: 10px 0;"> <b>INT:</b> Liste D vorlegen!         </div>								
		<b>Frage 62</b>	<b>Frage 63</b>						
	Karte	Dafür	Da- gegen	Weiß nicht	Sehr wichtig	Wichtig	Nicht so wichtig	Ganz un- wichtig	Weiß nicht
	A	<input type="checkbox"/>	<input type="checkbox"/>	<input type="checkbox"/>	<input type="checkbox"/>	<input type="checkbox"/>	<input type="checkbox"/>	<input type="checkbox"/>	<input type="checkbox"/>
	B	<input type="checkbox"/>	<input type="checkbox"/>	<input type="checkbox"/>	<input type="checkbox"/>	<input type="checkbox"/>	<input type="checkbox"/>	<input type="checkbox"/>	<input type="checkbox"/>
	C	<input type="checkbox"/>	<input type="checkbox"/>	<input type="checkbox"/>	<input type="checkbox"/>	<input type="checkbox"/>	<input type="checkbox"/>	<input type="checkbox"/>	<input type="checkbox"/>
	D	<input type="checkbox"/>	<input type="checkbox"/>	<input type="checkbox"/>	<input type="checkbox"/>	<input type="checkbox"/>	<input type="checkbox"/>	<input type="checkbox"/>	<input type="checkbox"/>
	E	<input type="checkbox"/>	<input type="checkbox"/>	<input type="checkbox"/>	<input type="checkbox"/>	<input type="checkbox"/>	<input type="checkbox"/>	<input type="checkbox"/>	<input type="checkbox"/>
	F	<input type="checkbox"/>	<input type="checkbox"/>	<input type="checkbox"/>	<input type="checkbox"/>	<input type="checkbox"/>	<input type="checkbox"/>	<input type="checkbox"/>	<input type="checkbox"/>
	G	<input type="checkbox"/>	<input type="checkbox"/>	<input type="checkbox"/>	<input type="checkbox"/>	<input type="checkbox"/>	<input type="checkbox"/>	<input type="checkbox"/>	<input type="checkbox"/>
	H	<input type="checkbox"/>	<input type="checkbox"/>	<input type="checkbox"/>	<input type="checkbox"/>	<input type="checkbox"/>	<input type="checkbox"/>	<input type="checkbox"/>	<input type="checkbox"/>
	J	<input type="checkbox"/>	<input type="checkbox"/>	<input type="checkbox"/>	<input type="checkbox"/>	<input type="checkbox"/>	<input type="checkbox"/>	<input type="checkbox"/>	<input type="checkbox"/>
	K	<input type="checkbox"/>	<input type="checkbox"/>	<input type="checkbox"/>	<input type="checkbox"/>	<input type="checkbox"/>	<input type="checkbox"/>	<input type="checkbox"/>	<input type="checkbox"/>
		Weiter mit Frage 64							

Nr.	Frage	Antwort		Weiter mit Frage
64.	Es wird heute ja auch häufig Kritik an der beruflichen Ausbildung in den Betrieben und Berufsschulen geübt. Halten Sie persönlich diese Kritik im großen und ganzen für gerechtfertigt oder für nicht gerechtfertigt?	<div data-bbox="651 286 1066 327">Im großen und ganzen gerechtfertigt</div> <div data-bbox="651 336 794 371">Teils / teils</div> <hr/> <div data-bbox="651 403 1129 443">Im großen und ganzen nicht gerechtfertigt</div> <div data-bbox="1050 470 1177 506">Weiß nicht</div>	<div data-bbox="1273 295 1315 331">□</div> <div data-bbox="1273 344 1315 380">□</div> <div data-bbox="1273 394 1315 430">□</div> <div data-bbox="1273 443 1315 479">□</div> <div data-bbox="1273 492 1315 528">□</div>	<div data-bbox="1417 309 1449 344">65</div> <hr/> <div data-bbox="1394 421 1455 474">66</div>
65.	Worin bestehen Ihrer Ansicht nach die größten Mängel der Berufsausbildung?	<hr/> <hr/> <hr/> <hr/> <hr/> <hr/> <hr/> <hr/>		66

Nr.

66. Wir haben hier eine Reihe von häufig gehörten Behauptungen zusammengestellt und möchten gerne herausfinden, wie tatsächlich darüber gedacht wird.

Sagen Sie mir bitte anhand dieser Skala, wie Sie persönlich darüber denken.

Nennen Sie mir jeweils den Buchstaben des Kärtchens.

|| INT: Chamois Kartensatz mischen und jedes Kärtchen  
einzeln vorlegen! ||

|| Zusätzlich Skala II vorlegen! ||

+3 bedeutet: "Volle Übereinstimmung"; -3 bedeutet: "Volle Ablehnung".

Die Werte dazwischen dienen zur Abstufung.

KärtchenSkalenwert

	+3	+2	+1	-1	-2	-3
A	<input type="checkbox"/>	<input type="checkbox"/>	<input type="checkbox"/>	<input type="checkbox"/>	<input type="checkbox"/>	<input type="checkbox"/>
B	<input type="checkbox"/>	<input type="checkbox"/>	<input type="checkbox"/>	<input type="checkbox"/>	<input type="checkbox"/>	<input type="checkbox"/>
C	<input type="checkbox"/>	<input type="checkbox"/>	<input type="checkbox"/>	<input type="checkbox"/>	<input type="checkbox"/>	<input type="checkbox"/>
D	<input type="checkbox"/>	<input type="checkbox"/>	<input type="checkbox"/>	<input type="checkbox"/>	<input type="checkbox"/>	<input type="checkbox"/>
E	<input type="checkbox"/>	<input type="checkbox"/>	<input type="checkbox"/>	<input type="checkbox"/>	<input type="checkbox"/>	<input type="checkbox"/>
F	<input type="checkbox"/>	<input type="checkbox"/>	<input type="checkbox"/>	<input type="checkbox"/>	<input type="checkbox"/>	<input type="checkbox"/>
G	<input type="checkbox"/>	<input type="checkbox"/>	<input type="checkbox"/>	<input type="checkbox"/>	<input type="checkbox"/>	<input type="checkbox"/>
H	<input type="checkbox"/>	<input type="checkbox"/>	<input type="checkbox"/>	<input type="checkbox"/>	<input type="checkbox"/>	<input type="checkbox"/>
J	<input type="checkbox"/>	<input type="checkbox"/>	<input type="checkbox"/>	<input type="checkbox"/>	<input type="checkbox"/>	<input type="checkbox"/>
K	<input type="checkbox"/>	<input type="checkbox"/>	<input type="checkbox"/>	<input type="checkbox"/>	<input type="checkbox"/>	<input type="checkbox"/>
L	<input type="checkbox"/>	<input type="checkbox"/>	<input type="checkbox"/>	<input type="checkbox"/>	<input type="checkbox"/>	<input type="checkbox"/>
M	<input type="checkbox"/>	<input type="checkbox"/>	<input type="checkbox"/>	<input type="checkbox"/>	<input type="checkbox"/>	<input type="checkbox"/>
N	<input type="checkbox"/>	<input type="checkbox"/>	<input type="checkbox"/>	<input type="checkbox"/>	<input type="checkbox"/>	<input type="checkbox"/>
O	<input type="checkbox"/>	<input type="checkbox"/>	<input type="checkbox"/>	<input type="checkbox"/>	<input type="checkbox"/>	<input type="checkbox"/>
P	<input type="checkbox"/>	<input type="checkbox"/>	<input type="checkbox"/>	<input type="checkbox"/>	<input type="checkbox"/>	<input type="checkbox"/>
Q	<input type="checkbox"/>	<input type="checkbox"/>	<input type="checkbox"/>	<input type="checkbox"/>	<input type="checkbox"/>	<input type="checkbox"/>
R	<input type="checkbox"/>	<input type="checkbox"/>	<input type="checkbox"/>	<input type="checkbox"/>	<input type="checkbox"/>	<input type="checkbox"/>
S	<input type="checkbox"/>	<input type="checkbox"/>	<input type="checkbox"/>	<input type="checkbox"/>	<input type="checkbox"/>	<input type="checkbox"/>
T	<input type="checkbox"/>	<input type="checkbox"/>	<input type="checkbox"/>	<input type="checkbox"/>	<input type="checkbox"/>	<input type="checkbox"/>
U	<input type="checkbox"/>	<input type="checkbox"/>	<input type="checkbox"/>	<input type="checkbox"/>	<input type="checkbox"/>	<input type="checkbox"/>
V	<input type="checkbox"/>	<input type="checkbox"/>	<input type="checkbox"/>	<input type="checkbox"/>	<input type="checkbox"/>	<input type="checkbox"/>

Weiter mit Frage 67 !



Nr.

67. Hier habe ich noch einmal die Kärtchen mit den Fragen und Problemen, über die wir schon vorher gesprochen hatten.

|| INT: Grünen Kartensatz mischen und vorlegen! ||

Wenn Sie einmal völlig davon absehen, welche Partei Ihnen persönlich am sympathischsten ist, was meinen Sie: Welche Partei kann mit diesen Fragen und Problemen jeweils am besten fertig werden?

|| INT: Liste F vorlegen! ||

Bitte sortieren Sie die Karten jeweils in das Kästchen der Partei, die Ihrer Ansicht nach mit dem Problem am besten fertig wird.

Karte	CDU/ CSU	SPD	FDP	Kann man schwer sagen/ kein Unter- schied	Keine	Weiß nicht	Verwei- gert
A	<input type="checkbox"/>	<input type="checkbox"/>	<input type="checkbox"/>	<input type="checkbox"/>	<input type="checkbox"/>	<input type="checkbox"/>	<input type="checkbox"/>
B	<input type="checkbox"/>	<input type="checkbox"/>	<input type="checkbox"/>	<input type="checkbox"/>	<input type="checkbox"/>	<input type="checkbox"/>	<input type="checkbox"/>
C	<input type="checkbox"/>	<input type="checkbox"/>	<input type="checkbox"/>	<input type="checkbox"/>	<input type="checkbox"/>	<input type="checkbox"/>	<input type="checkbox"/>
D	<input type="checkbox"/>	<input type="checkbox"/>	<input type="checkbox"/>	<input type="checkbox"/>	<input type="checkbox"/>	<input type="checkbox"/>	<input type="checkbox"/>
E	<input type="checkbox"/>	<input type="checkbox"/>	<input type="checkbox"/>	<input type="checkbox"/>	<input type="checkbox"/>	<input type="checkbox"/>	<input type="checkbox"/>
F	<input type="checkbox"/>	<input type="checkbox"/>	<input type="checkbox"/>	<input type="checkbox"/>	<input type="checkbox"/>	<input type="checkbox"/>	<input type="checkbox"/>
G	<input type="checkbox"/>	<input type="checkbox"/>	<input type="checkbox"/>	<input type="checkbox"/>	<input type="checkbox"/>	<input type="checkbox"/>	<input type="checkbox"/>
H	<input type="checkbox"/>	<input type="checkbox"/>	<input type="checkbox"/>	<input type="checkbox"/>	<input type="checkbox"/>	<input type="checkbox"/>	<input type="checkbox"/>
J	<input type="checkbox"/>	<input type="checkbox"/>	<input type="checkbox"/>	<input type="checkbox"/>	<input type="checkbox"/>	<input type="checkbox"/>	<input type="checkbox"/>
K	<input type="checkbox"/>	<input type="checkbox"/>	<input type="checkbox"/>	<input type="checkbox"/>	<input type="checkbox"/>	<input type="checkbox"/>	<input type="checkbox"/>
L	<input type="checkbox"/>	<input type="checkbox"/>	<input type="checkbox"/>	<input type="checkbox"/>	<input type="checkbox"/>	<input type="checkbox"/>	<input type="checkbox"/>
M	<input type="checkbox"/>	<input type="checkbox"/>	<input type="checkbox"/>	<input type="checkbox"/>	<input type="checkbox"/>	<input type="checkbox"/>	<input type="checkbox"/>
N	<input type="checkbox"/>	<input type="checkbox"/>	<input type="checkbox"/>	<input type="checkbox"/>	<input type="checkbox"/>	<input type="checkbox"/>	<input type="checkbox"/>
O	<input type="checkbox"/>	<input type="checkbox"/>	<input type="checkbox"/>	<input type="checkbox"/>	<input type="checkbox"/>	<input type="checkbox"/>	<input type="checkbox"/>
P	<input type="checkbox"/>	<input type="checkbox"/>	<input type="checkbox"/>	<input type="checkbox"/>	<input type="checkbox"/>	<input type="checkbox"/>	<input type="checkbox"/>
Q	<input type="checkbox"/>	<input type="checkbox"/>	<input type="checkbox"/>	<input type="checkbox"/>	<input type="checkbox"/>	<input type="checkbox"/>	<input type="checkbox"/>
R	<input type="checkbox"/>	<input type="checkbox"/>	<input type="checkbox"/>	<input type="checkbox"/>	<input type="checkbox"/>	<input type="checkbox"/>	<input type="checkbox"/>
S	<input type="checkbox"/>	<input type="checkbox"/>	<input type="checkbox"/>	<input type="checkbox"/>	<input type="checkbox"/>	<input type="checkbox"/>	<input type="checkbox"/>

Weiter mit Frage 68 !

Nr.	Frage	Antwort					Weiter mit Frage
68.	<p>Ich möchte Ihnen jetzt einige der Meinungen vorlesen, die manche Leute äußern, wenn wir sie interviewen.</p> <p>Sagen Sie mir bitte anhand dieser Liste zu jeder Ansicht, ob Sie damit stark übereinstimmen, einigermaßen übereinstimmen, ob Sie diese Ansichten einigermaßen ablehnen oder stark ablehnen.</p> <p>Nennen Sie mir jeweils die Ziffer 1, 2, 3 oder 4 der Antwort, die Sie für zutreffend halten.</p> <p>   <u>INT:</u> Liste G vorlegen!   </p>	1	2	3	4	Weiß nicht	69
		Stark übereinstimmen	Einigermaßen übereinstimmen	Einigermaßen ablehnen	Stark ablehnen		
A	-Leute, wie ich haben so oder so keinen Einfluß darauf, was die Regierung tut.	<input type="checkbox"/>	<input type="checkbox"/>	<input type="checkbox"/>	<input type="checkbox"/>	<input type="checkbox"/>	
B	-Die Kirche sollte keinen Einfluß darauf haben, was die Kinder in der Schule lernen	<input type="checkbox"/>	<input type="checkbox"/>	<input type="checkbox"/>	<input type="checkbox"/>	<input type="checkbox"/>	
C	-Neben dem Wählen gibt es keinen anderen Weg, um Einfluß darauf zu nehmen, was die Regierung tut.	<input type="checkbox"/>	<input type="checkbox"/>	<input type="checkbox"/>	<input type="checkbox"/>	<input type="checkbox"/>	
D	-Die Politik in der Bundesrepublik wird zu stark von den Interessen des Großkapitals und der Unternehmer beeinflusst.	<input type="checkbox"/>	<input type="checkbox"/>	<input type="checkbox"/>	<input type="checkbox"/>	<input type="checkbox"/>	
E	-Manchmal ist die ganze Politik so kompliziert, daß jemand wie ich gar nicht versteht, was vorgeht.	<input type="checkbox"/>	<input type="checkbox"/>	<input type="checkbox"/>	<input type="checkbox"/>	<input type="checkbox"/>	
F	-Die Gewerkschaften in der Bundesrepublik haben zu viel Macht.	<input type="checkbox"/>	<input type="checkbox"/>	<input type="checkbox"/>	<input type="checkbox"/>	<input type="checkbox"/>	
G	-Ich glaube nicht, daß sich die Politiker viel darum kümmern, was Leute wie ich denken.	<input type="checkbox"/>	<input type="checkbox"/>	<input type="checkbox"/>	<input type="checkbox"/>	<input type="checkbox"/>	
H	<p>-In den Krankenhäusern sollten die verschiedenen Pflegeklassen abgeschafft werden:</p> <p>es sollte nur noch eine Pflegeklasse mit gleicher Behandlung für alle Patienten geben.</p>	<input type="checkbox"/>	<input type="checkbox"/>	<input type="checkbox"/>	<input type="checkbox"/>	<input type="checkbox"/>	

Nr.	Frage	Antwort	Weiter mit Frage
69.	<p>Die politischen Ansichten der Bevölkerung werden oft mit den Begriffen "Links" und "Rechts" gekennzeichnet. Hier ist ein Maßstab, der von "Links" nach "Rechts" geht.</p> <p><u>INT:</u> Skala III vorlegen!</p> <p>Wenn Sie jetzt an Ihre eigenen politischen Ansichten denken, wo würden Sie sich dann noch am ehesten einordnen? Bitte machen Sie ein Kreuz in eines der Kästchen.</p> <p><u>INT:</u> Skala III vom Befragten selbst ankreuzen lassen! Listen- und lfd. Nummer übertragen!</p>		70
70.	<p>Ich habe hier 5 Kärtchen mit den Namen politischer Parteien in der Bundesrepublik. Würden Sie bitte diese Kärtchen danach ordnen, wie Ihnen die Parteien gefallen?</p> <p><u>INT:</u> Grauen Kartensatz mischen und vorlegen!</p> <p>Ganz oben soll die Partei liegen, die Ihnen am besten gefällt, ganz unten liegt dann die Partei, die Ihnen am wenigsten gefällt.</p> <p><u>INT:</u> Rangreihe legen und alle Karten einstufen lassen!</p>	<p><u>Rangplatz</u></p> <p>SPD                       </p> <p>CDU                      </p> <p>FDP                     </p> <p>NPD                     </p> <p>DKP, KDP              </p> <p>Verweigert</p>	71
71.	<p>Viele Leute in der Bundesrepublik neigen längere Zeit einer bestimmten politischen Partei zu, obwohl sie auch ab und zu mal eine andere Partei wählen. Wie ist das bei Ihnen: Neigen Sie - ganz allgemein gesprochen - einer bestimmten Partei zu? Wenn ja, welcher?</p>	<p>Ja, und zwar:</p> <p>_____</p> <p>Nein</p> <p>Weiß nicht</p> <p>Verweigert</p>	72 73

Nr.	Frage	Antwort		Weiter mit Frage
72.	Wie stark oder wie schwach neigen Sie - alles zusammengekommen - dieser Partei zu? Sehr stark, ziemlich stark, mäßig, ziemlich schwach oder sehr schwach?     <u>INT:</u> Liste H vorlegen!	Sehr stark Ziemlich stark Mäßig Ziemlich schwach Sehr schwach  Weiß nicht Verweigert	<input type="checkbox"/> <input type="checkbox"/> <input type="checkbox"/> <input type="checkbox"/> <input type="checkbox"/>  <input type="checkbox"/> <input type="checkbox"/>	73
73.	In der letzten Zeit wird häufig davon gesprochen, daß die Jungsozialisten oder die Jusos das politische System in der Bundesrepublik verändern wollen. Haben Sie persönlich davon auch schon einmal gehört?	Ja Nein	<input type="checkbox"/> <input type="checkbox"/>	74 Stat.
75	Glauben Sie, daß die Jungsozialisten auf die Politik der SPD einen großen Einfluß, einen gewissen Einfluß oder nur wenig Einfluß haben?	Großen Einfluß Gewissen Einfluß Nur wenig Einfluß  Weiß nicht	<input type="checkbox"/> <input type="checkbox"/> <input type="checkbox"/>  <input type="checkbox"/>	Stat.
74	Wie ist das mit Ihnen persönlich: Befürworten Sie persönlich, alles in allem gesehen, diese Ziele der Jungsozialisten, oder lehnen Sie sie eher ab?	Befürworten Teils / teils Lehne ab Weiß nicht KA		

Nr.	Frage	Antwort		Weiter mit Frage
1. C	INT: Geschlecht der Zielperson:	Männlich Weiblich	<input type="checkbox"/> <input type="checkbox"/>	2
2.	INT: Familienstand der Zielperson:	Verheiratet Ledig Geschieden/getrennt lebend Verwitwet	<input type="checkbox"/> <input type="checkbox"/> <input type="checkbox"/> <input type="checkbox"/>	3
3.	INT: Alter der Zielperson:	_____ Jahre		4
4.	Sind Sie berufstätig? Bitte sagen Sie es mir anhand dieser Liste.  INT: Liste "Statistik 1" vorlegen!	A Voll berufstätig (einschließlich mithelfende Familienangehörige) B Teilweise berufstätig C Vorübergehend arbeitslos D Nicht berufstätige Rentner, Pensionäre, im Ruhestand E In Berufsausbildung (einschließlich Fachschulen für gewerbliche Betriebe) F In Schulausbildung (einschließlich Universität, Akademien, Hochschulen) G Nicht berufstätig, z. B. Hausfrauen ohne Berufsausübung	<input type="checkbox"/> <input type="checkbox"/> <input type="checkbox"/> <input type="checkbox"/> <input type="checkbox"/> <input type="checkbox"/> <input type="checkbox"/>	5
5.	Es wird heute viel über die verschiedenen Bevölkerungsschichten gesprochen.  Welcher Schicht rechnen Sie selber sich zu, der Arbeiterschicht, der Mittelschicht, der oberen Mittelschicht oder der Oberschicht?	Arbeiterschicht Mittelschicht  Obere Mittelschicht/Oberschicht  Weiß nicht	<input type="checkbox"/> <input type="checkbox"/>  <input type="checkbox"/>  <input type="checkbox"/>	6 7
6.	INT: Lt. Frage 5) entsprechend fragen:  Rechnen Sie sich eher zum Durchschnitt oder zum oberen Teil der Arbeiterschicht bzw. Mittelschicht?	Durchschnitt Oberer Teil der Arbeiter- bzw. Mittelschicht  Weiß nicht	<input type="checkbox"/> <input type="checkbox"/>  <input type="checkbox"/>	7

[illegible]

Nr.	Frage	Antwort		Weiter mit Frage
1. 8.	In welcher Branche oder in welchem Industriezweig sind Sie beschäftigt?	_____ _____ _____		8
9.	In der letzten Zeit hat man häufig die Ansicht gehört, daß die Sicherheit der Arbeitsplätze nicht mehr überall gewährleistet ist. Wenn Sie an Ihren eigenen Arbeitsplatz denken, halten Sie den für völlig sicher, einigermaßen sicher, ziemlich unsicher oder sehr unsicher?	Völlig sicher Einigermaßen sicher Ziemlich unsicher Sehr unsicher  Weiß nicht	0 0 0 0 0 0	9
10.	Beindet sich Ihre Arbeitsstätte am Wohnort oder fahren Sie täglich an einen anderen Ort zur Arbeit?	Wohnort _____ Anderer Ort _____	0 0 0	11 10
11. 10.	Können Sie mir bitte sagen, wie der Ort heißt, wo Sie arbeiten?	_____ _____		11

Nr.	Frage	Antwort		Weiter mit Frage
10.	Welche Schule haben Sie zuletzt besucht, ich meine, welchen Schulabschluß haben Sie?     INT: Liste "Statistik 3" vorlegen!	A Volksschule (und Berufsschule) <u>ohne</u> abgeschlossene Lehre oder Berufsausbildung B Volksschule <u>mit</u> abgeschlossener Lehre oder Berufsausbildung C Mittelschule ohne Abschluß/mehrjährige Fachschule ohne Abschluß/Handelsschule ohne Abschluß D Höhere Schule bis Obertertia E Mittlere Reife F Höhere Schule ohne Abitur (länger als Untersekunda) G Höhere Fachschule mit Abschluß H Abitur J Hochschule/Universität <u>ohne</u> Abschluß K Hochschule/Universität <u>mit</u> Abschluß	<input type="checkbox"/> <input type="checkbox"/> <input type="checkbox"/> <input type="checkbox"/> <input type="checkbox"/> <input type="checkbox"/> <input type="checkbox"/> <input type="checkbox"/> <input type="checkbox"/> <input type="checkbox"/>	14
14	Sind Sie hier der Haushaltsvorstand?	<div style="text-align: right;">Ja</div> <hr/> <div style="text-align: right;">Nein</div>	<input type="checkbox"/> <input type="checkbox"/>	17 15
15. A	Ist der Haushaltsvorstand berufstätig? Was von dieser Liste trifft zu?     INT: Nochmal Liste "Statistik 1" vorlegen!	A Voll berufstätig (einschließlich mithelfende Familienangehörige) B Teilweise berufstätig C Vorübergehend arbeitslos D Nicht berufstätige Rentner, Pensionäre, im Ruhestand E In Berufsausbildung (einschließlich Fachschulen für gewerbliche Betriebe) F In Schulausbildung (einschließlich Universität, Akademien, Hochschulen) G Nicht berufstätig, z. B. Hausfrauen ohne Berufsausübung	<input type="checkbox"/> <input type="checkbox"/> <input type="checkbox"/> <input type="checkbox"/> <input type="checkbox"/> <input type="checkbox"/> <input type="checkbox"/>	15B 16
15.	In der letzten Zeit hat man häufig die Ansicht gehört, daß die Sicherheit der Arbeitsplätze nicht mehr überall gewährleistet ist.  Wenn Sie an den Arbeitsplatz des Haushaltsvorstandes denken, halten Sie den für völlig sicher, einigermaßen sicher, ziemlich unsicher oder sehr unsicher?	Völlig sicher Einigermaßen sicher Ziemlich unsicher Sehr unsicher Weiß nicht	<input type="checkbox"/> <input type="checkbox"/> <input type="checkbox"/> <input type="checkbox"/> <input type="checkbox"/>	16



Nr.	Frage	Antwort	Weiter mit Frage
13.	Zu welcher dieser Berufsgruppen gehört bzw. gehörte der Haushaltsvorstand?     INT: Nochmal Liste "Statistik 2" vorlegen!	<u>Arbeiter</u> Ungelernte oder angelernte Arbeiter Facharbeiter (mit abgeschlossener Lehre) Landarbeiter  <u>Angestellte</u> Einfache Angestellte (z. B. Kontorist) Mittlere Angestellte (z. B. Buchhalter) Leitende Angestellte (z. B. Abteilungsleiter)  <u>Beamte</u> Beamte des einfachen Dienstes (bis Obersekretär einschließlich) Beamte des mittleren Dienstes (bis Amtmann und Assessor einschließlich) Beamte des gehobenen Dienstes (Inspektor, Oberamtman) Beamte des höheren Dienstes (Assessor, Regierungsrat usw.)  <u>Selbständige</u> Kleinere Selbständige (z. B. Einzelhändler mit kleinem Geschäft, Handwerker) Mittlere Selbständige (z. B. Einzelhändler mit großem Geschäft, Hauptvertreter) Größere Selbständige (z. B. Fabrikbesitzer) Freie Berufe, Selbständige Akademiker  <u>Selbständige Landwirte</u> Inhaber kleiner landwirtschaftlicher Betriebe (bis 5 ha) Inhaber mittlerer landwirtschaftlicher Betriebe (5 bis unter 20 ha) Inhaber großer landwirtschaftlicher Betriebe (20 ha und mehr)  <u>Mithelfende Familienmitglieder</u> Beschäftigt bei einem Familienmitglied, das in einem freien Beruf tätig ist Beschäftigt bei einem Familienmitglied, das Landwirt ist Beschäftigt bei einem Familienmitglied, das ein sonstiger Selbständiger ist  <u>Sonstige</u> Hausfrauen In Berufsausbildung Berufslose/Rentner ohne Angabe d. früheren Berufs In Schulausbildung (Universität usw.)	<div style="text-align: center;"> <input type="checkbox"/>  <input type="checkbox"/>  <input type="checkbox"/>    <input type="checkbox"/>  <input type="checkbox"/>  <input type="checkbox"/>    <input type="checkbox"/>  <input type="checkbox"/>  <input type="checkbox"/>  <input type="checkbox"/>    <input type="checkbox"/>  <input type="checkbox"/>  <input type="checkbox"/>  <input type="checkbox"/>    <input type="checkbox"/>  <input type="checkbox"/>  <input type="checkbox"/>  <input type="checkbox"/>    <input type="checkbox"/>  <input type="checkbox"/>  <input type="checkbox"/>  <input type="checkbox"/>    <input type="checkbox"/>  <input type="checkbox"/>  <input type="checkbox"/>  <input type="checkbox"/> </div>
		17.	
14. In welcher Branche od. in welchem Industrie-Weiß nicht			



Nr.	Frage	Antwort		Weiter mit Frage
22. 21	Welcher Konfession gehören Sie an?	<div>Katholisch</div> <div>Protestantisch/Evangelisch</div> <div>Andere</div>	<div><input type="checkbox"/></div> <div><input type="checkbox"/></div> <div><input type="checkbox"/></div>	23
		<div>Keine</div> <div>Verweigert</div>	<div><input type="checkbox"/></div> <div><input type="checkbox"/></div>	24
23. 22	<p>Wie oft gehen Sie im allgemeinen zur Kirche?</p> <p>Bitte nennen Sie mir nur den betreffenden Buchstaben aus dieser Liste.</p> <p>   NT: Liste "Statistik 5"    vorlegen!   </p>	<div>A Mehrmals in der Woche</div> <div>B Einmal in der Woche</div> <div>C Mindestens einmal im Monat</div> <div>D Mehrmals im Jahr</div> <div>E Nur einmal im Jahr</div> <div>F Seltener</div> <div>G Nie</div> <div>Weiß nicht</div> <div>Verweigert</div>	<div><input type="checkbox"/></div> <div><input type="checkbox"/></div> <div><input type="checkbox"/></div> <div><input type="checkbox"/></div> <div><input type="checkbox"/></div> <div><input type="checkbox"/></div> <div><input type="checkbox"/></div> <div><input type="checkbox"/></div> <div><input type="checkbox"/></div> <div><input type="checkbox"/></div>	24



A-

Immer

Meistens

Ab und zu

Nie

A-

B

Das Saarland ist für Sie -

- A - die angestammte Heimat, die Ihnen alles bedeutet
- B - die angestammte Heimat, die Ihnen viel, aber nicht alles bedeutet
- C - das Land, das zwar nicht Ihre eigentliche Heimat ist, in dem Sie sich aber wohlfühlen
- D - das Land, das nicht Ihre Heimat ist, in dem es sich halt leben läßt wie sonstwo auch
- E - das Land, in dem Sie nicht gerne leben

B

C

Meinung D:

Die Schwierigkeiten, die bisher aufgetreten sind, geben denjenigen recht, die schon immer davor gewarnt haben, mit der DDR einen solchen Vertrag abzuschließen

Meinung K:

Schwierigkeiten wird es immer geben: Alles in allem aber hat sich der Grundvertrag bewährt.

C

D

Sehr wichtig

Wichtig

Nicht so wichtig

Ganz unwichtig

D



Die Landesregierung hat sich -

74/6618

Gut bewährt

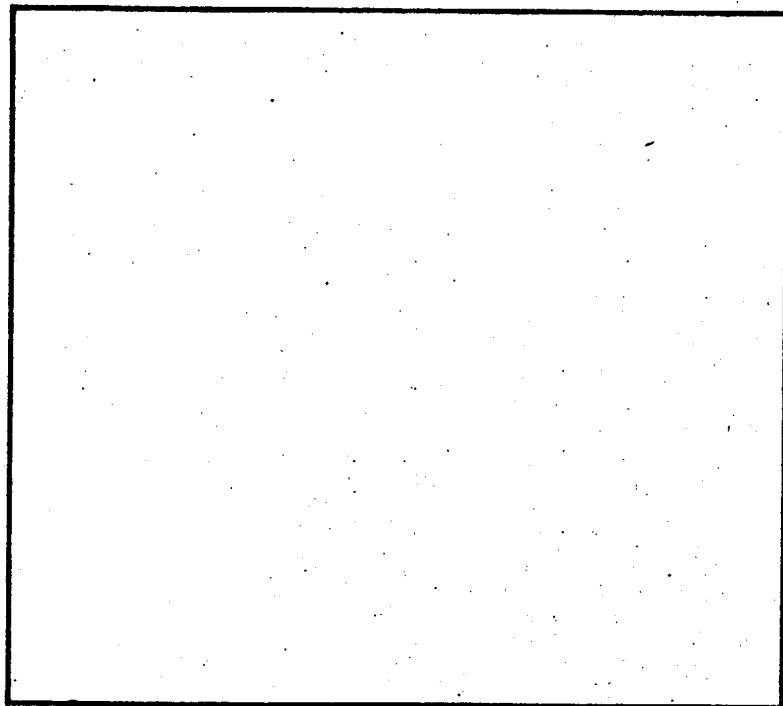

Nicht bewährt

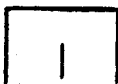
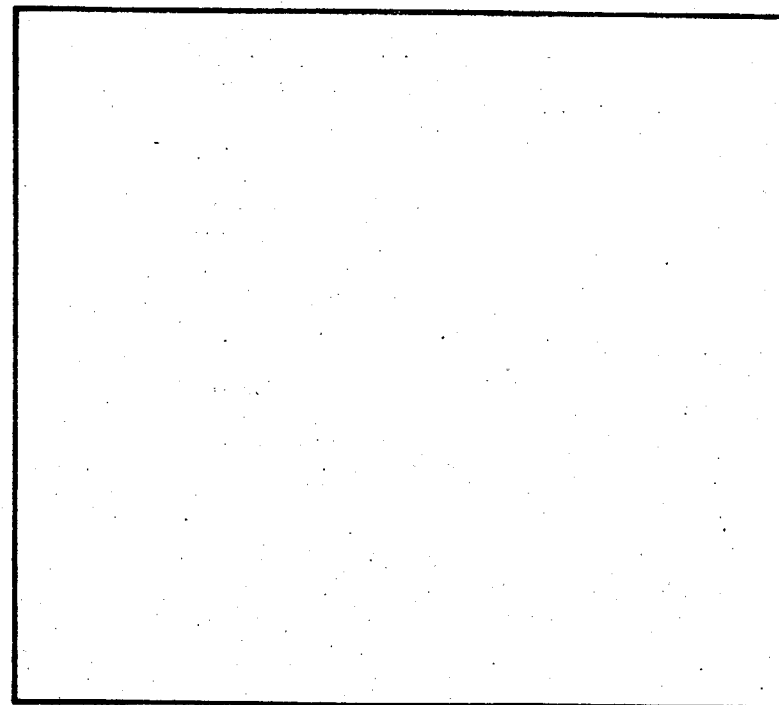

CDU/CSU

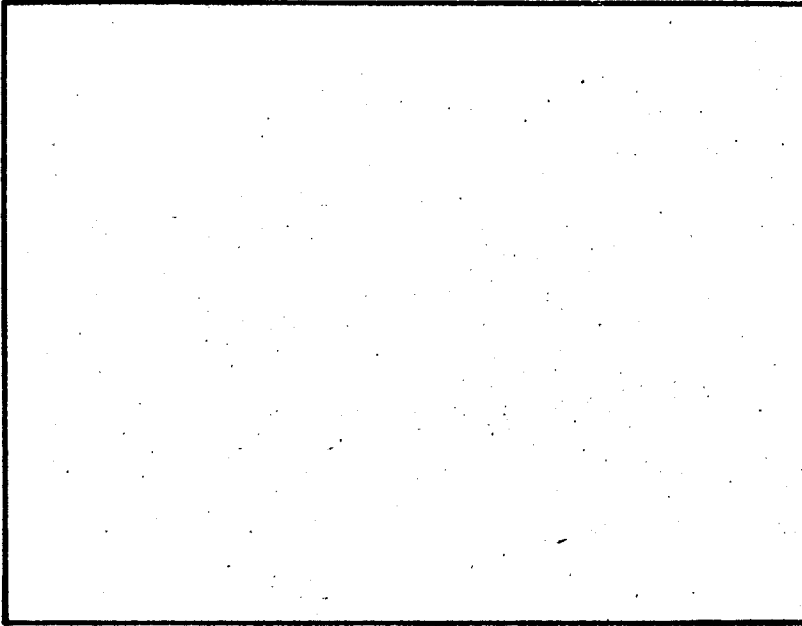

SPD

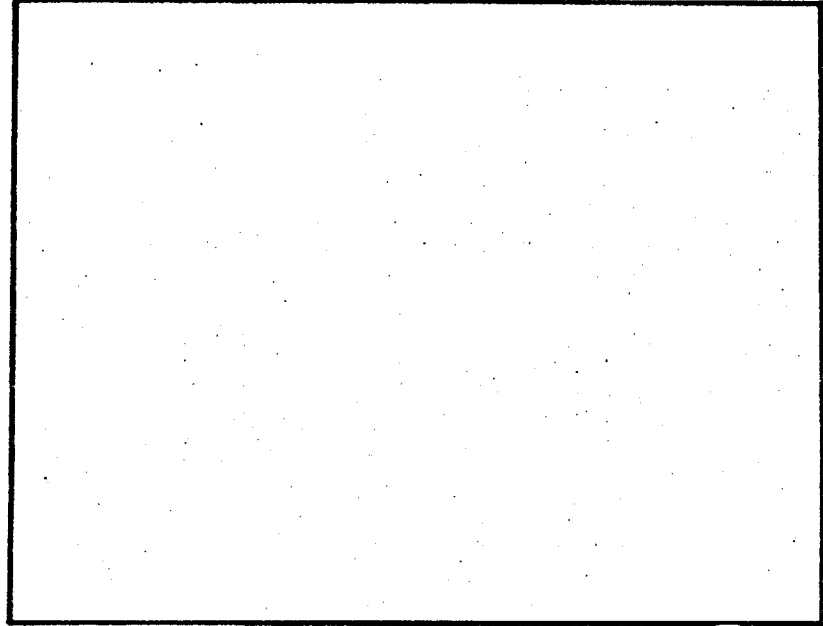

FDP

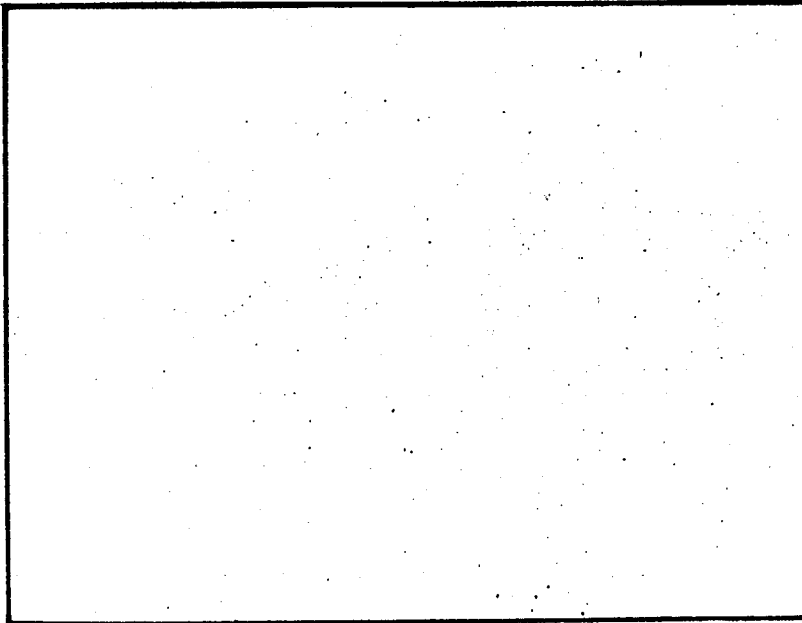

Kann man schwer sagen/kein Unterschied

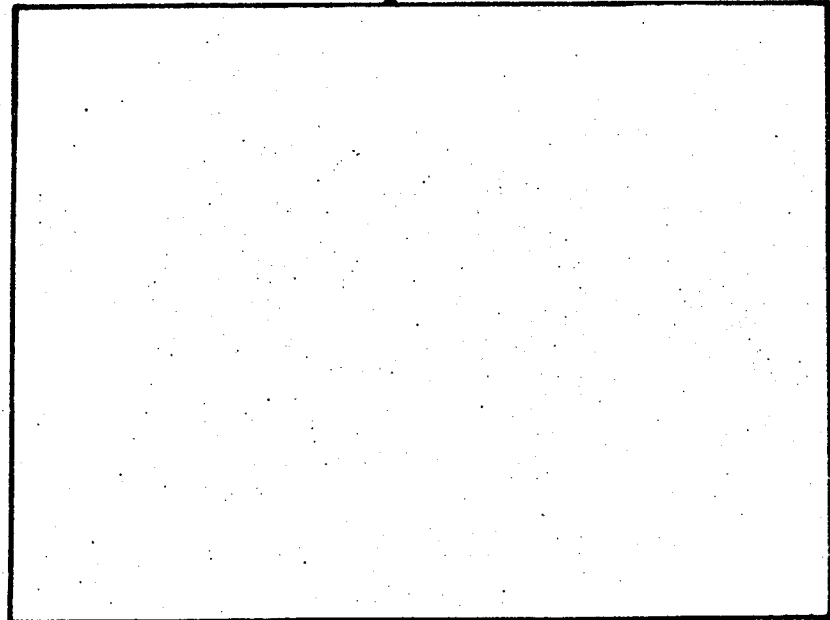

74/6618

G

1. Stark übereinstimmen
2. Einigermäßen übereinstimmen
3. Einigermäßen ablehnen
4. Stark ablehnen

G

| - |

Sehr stark

Ziemlich stark

Mäßig

Ziemlich schwach

Sehr schwach

| - |

- A Voll berufstätig (einschließlich mithelfende Familienangehörige)
- B Teilweise berufstätig
- C Vorübergehend arbeitslos
- D Nicht berufstätige Rentner, Pensionäre, im Ruhestand
- E In Berufsausbildung (einschließlich Fachschulen für gewerbliche Betriebe)
- F In Schulausbildung (einschließlich Universität, Akademien, Hochschulen)
- G Nicht berufstätig, z.B. Hausfrauen ohne Berufsausübung

Arbeiter

Ungelernte oder angelernte Arbeiter  
Facharbeiter (mit abgeschlossener Lehre)  
Landarbeiter

Angestellte

Einfache Angestellte (z.B. Kontorist)  
Mittlere Angestellte (z.B. Buchhalter)  
Leitende Angestellte (z.B. Abteilungsleiter)

Beamte

Beamte des einfachen Dienstes (bis Obersekretär einschließlich)  
Beamte des mittleren Dienstes (bis Amtmann und Assessor einschl.)  
Beamte des gehobenen Dienstes (Inspektor, Oberamtman)  
Beamte des höheren Dienstes (Assessor, Regierungsrat usw.)

Selbständige

Kleinere Selbständige (z.B. Einzelhändler mit kleinem Geschäft, Handwerker)  
Mittlere Selbständige (z.B. Einzelhändler mit großem Geschäft, Hauptvertreter)  
Größere Selbständige (z.B. Fabrikbesitzer)  
Freie Berufe, Selbständige Akademiker

Selbständige Landwirte

Inhaber kleiner landwirtschaftlicher Betriebe (bis 5 ha)  
Inhaber mittlerer landwirtschaftlicher Betriebe (5 bis unter 20 ha)  
Inhaber großer landwirtschaftlicher Betriebe (20 ha und mehr)

Mithelfende Familienmitglieder

Beschäftigt bei einem Familienmitglied, das in einem freien Beruf tätig ist  
Beschäftigt bei einem Familienmitglied, das Landwirt ist  
Beschäftigt bei einem Familienmitglied, das ein sonstiger Selbständiger ist

Sonstige

Hausfrauen  
In Berufsausbildung  
Berufsslose/Rentner ohne Angabe des früheren Berufs  
In Schulausbildung (Universität usw.)

- A Volksschule (und Berufsschule) ohne abgeschlossene Lehre oder Berufsausbildung
- B Volksschule mit abgeschlossener Lehre oder Berufsausbildung
- C Mittelschule ohne Abschluß/mehrjährige Fachschule ohne Abschluß/Handelsschule ohne Abschluß
- D Höhere Schule bis Obertertia
- E Mittlere Reife
- F Höhere Schule ohne Abitur (länger als Untersekunda)
- G Höhere Fachschule mit Abschluß
- H Abitur
- J Hochschule/Universität ohne Abschluß
- K Hochschule/Universität mit Abschluß

"Statistik 4"

A	unter	400	DM
B	400 bis unter	600	DM
C	600 bis unter	800	DM
D	800 bis unter	1.000	DM
E	1.000 bis unter	1.200	DM
F	1.200 bis unter	1.500	DM
G	1.500 bis unter	2.000	DM
H	2.000 bis unter	2.500	DM
J	2.500 bis unter	3.500	DM
K	3.500 DM und mehr		



- A Mehrmals in der Woche
- B Einmal in der Woche
- C Mindestens einmal im Monat
- D Mehrmals im Jahr
- E Nur einmal im Jahr
- F Seltener
- G Nie

Skala I

# Thermometer

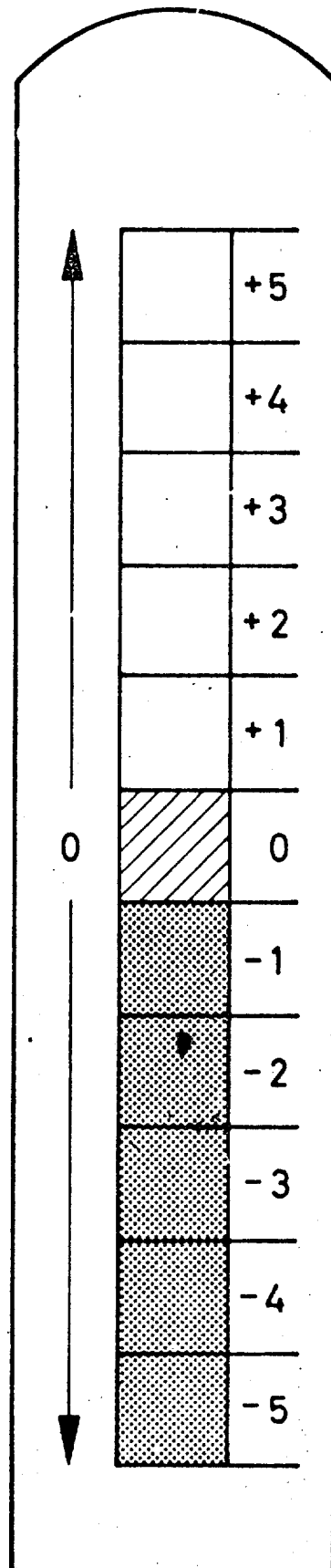

74/6518

Skala I

## Skala II

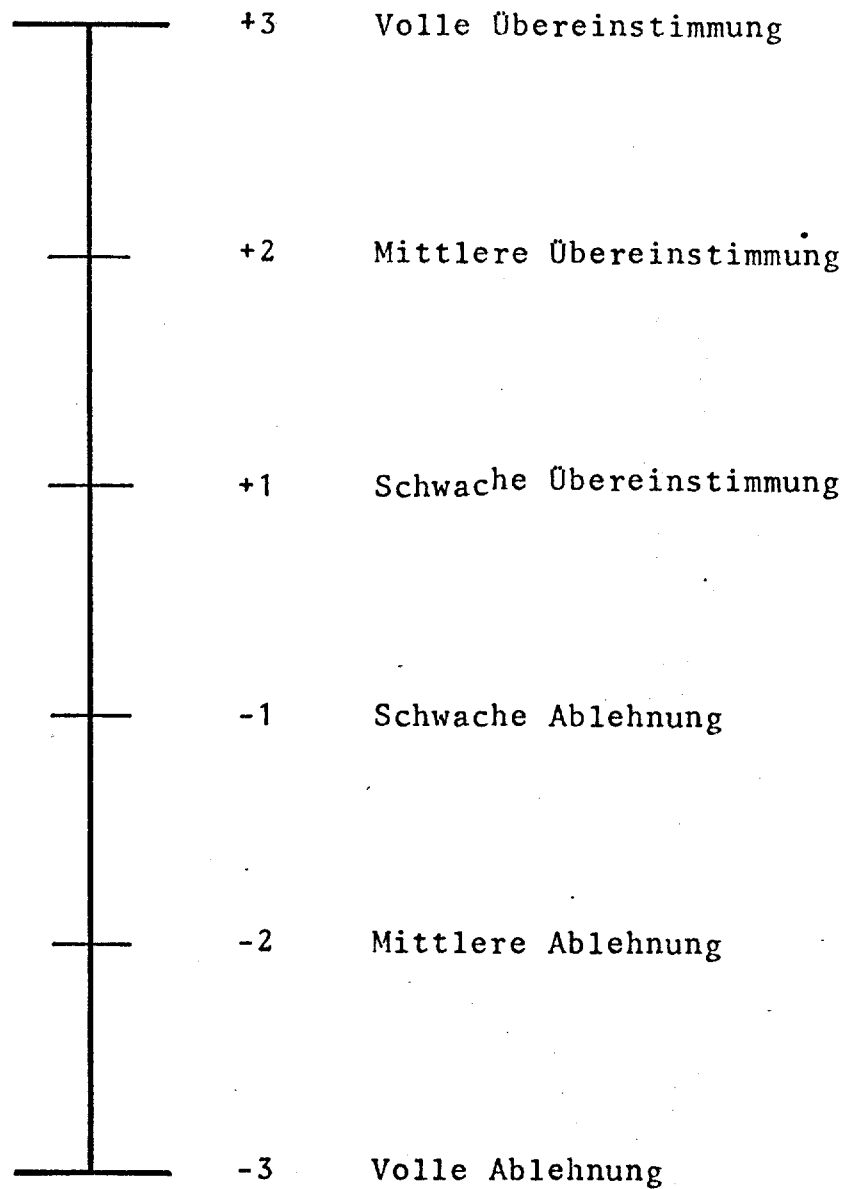

SKALA III

--	--	--	--	--	--	--	--	--	--

Links

Rechts

74/6618

--

Listen-Nummer

--

Lfd. Nr.

SKALA III

Auf Ihren Beruf oder  
Berufsstand (auch  
Hausfrau)

Auf Ihre Religion oder  
Kirche

74/6618

A

74/6618

B

Auf Ihre Nationalität,  
also darauf, daß Sie  
Deutscher sind

Auf Ihre Freunde und  
Bekannten

74/6618

C

74/6618

D

Auf die Gegend, in der  
Sie jetzt wohnen

Auf die Landsmannschaft, der  
Sie sich zugehörig fühlen  
(z.B. Saarländer, Pfälzer usw.)

74/6618

E

74/6618

F

Auf Ihre politische  
Überzeugung

74/6618

G

weißer Kartensatz

Aufrechterhaltung von Ruhe  
und Ordnung in diesem Lande

Mehr Einfluß der Bürger auf  
die Entscheidungen der Re-  
gierung

74/6618

A

74/6618

B

Kampf gegen die steigenden  
Preise

Schutz des Rechtes auf freie  
Meinungsäußerung

74/6618

C

74/6618

D

*Gelber Kartensatz*

Dr. Franz-Josef Röder

Werner Scherer

74/6618

74/6618

Werner Klumpp

Friedel Läßle

74/6618

74/6618

Alfred Wilhelm

Dr. Rainer Wickelmayr

74/6618

74/6618

Dr. Konrad Schön

Rita Waschbüsch

*roter Kartensatz*

74/6618

74/6618

Günther Schacht

Dr. Erwin Sinnwell

74/6618

74/6618

Manfred Wagner

Oskar Lafontaine

74/6618

74/6618

Alois Becker

74/6618



Verbesserung der  
Schulverhältnisse

Mehr und bessere  
Kindergärten

74/6618

A

74/6618

B

Wirksamer Umweltschutz

Verbesserung der  
ärztlichen Versorgung  
für die Bevölkerung

74/6618

C

74/6618

D

Bessere Krankenhäuser

Mehr und bessere  
Vorsorge für die  
alten Leute

74/6618

E

74/6618

F

Ausgleich der Unter-  
schiede zwischen Arm  
und Reich

Preisstabilität

*Grüner Kartensatz*

74/6618

G

74/6618

H

Erweiterung der  
betrieblichen Mit-  
bestimmung

Verbesserung der Leistungen  
der öffentlichen Nahverkehrs-  
mittel

74/6618

J

74/6618

K

Sicherung der Arbeits-  
plätze

Förderung von Erholungs-  
stätten im Saarland

74/6618

L

74/6618

M

Schaffung neuer Arbeits-  
plätze

Verhinderung der Boden-  
spekulation

74/6618

N

74/6618

O

Mehr Arbeitsplätze für  
Frauen

Verbesserung der Lage  
des Bergbaus

74/6618

P

74/6618

Q

Mehr Teilnahmemöglichkeiten an  
politischen Entscheidungen  
für die breite Bevölkerung

Bau des Saar-  
Kanals

74/6618

R

74/6618

S

Einführung der Vor-  
schule

Einführung der  
Orientierungsstufe

74/6618

A

74/6618

B

Beseitigung des  
Lehrermangels

Einführung der  
Gesamtschule

74/6618

C

74/6618

D

Erstattung der  
Schülertransportkosten

Verbesserung der Ausbildung  
an den Berufsschulen

74/6618

E

74/6618

F

Bau von neuen Schulen

Einführung der Lern-  
mittelfreiheit

*blauer Kartensatz*

74/6618

G

74/6618

H

Kleinere Klassen

Vereinheitlichung  
der Schulbücher

74/6618

J

74/6618

K

Leute, die bei uns mit roten Fahnen herumziehen und den Sozialismus einführen wollen, sollte man in die DDR abschieben.

Die größte Gefahr für die westlichen Demokratien ist nach wie vor der Weltkommunismus, dem nur mit Härte begegnet werden kann.

74/6618

A

74/6618

B

Aufgabe der politischen Opposition ist es nicht, die Regierung zu kritisieren, sondern sie in ihrer Arbeit zu unterstützen.

Es ist immer gut, wenn es eine starke Opposition im Parlament gibt, auch wenn das häufig zu Streit und Auseinandersetzung führt..

74/6618

C

74/6618

D

Was wir heute in Staat und Gesellschaft an Demokratie und Mitbestimmung haben, reicht für eine wirklich demokratische Gesellschaft nicht aus - da muß noch vieles verändert werden.

Man muß immer nach neuen Wegen suchen und auch zu einschneidenden Veränderungen bereit sein.

74/6618

E

74/6618

F

Wenn die Teilnehmer an einer Demonstration während der Hauptverkehrszeit den Verkehr lahmlegen, muß die Straße notfalls auch mit Prügeln und Schlägen geräumt werden.

Vieles spricht dafür, auch in der Bundesrepublik für bestimmte Verbrechen die Todesstrafe einzuführen.

*Chamois Kartensatz*

74/6618

G

74/6618

H

• • •  
Es ist das gute Recht der Jugend,  
den gegenwärtigen Stand der  
Dinge radikal in Frage zu stellen  
und zu protestieren, wenn ihr  
etwas nicht gefällt.

Das Schlimme an der heutigen  
Welt ist, daß die meisten Leute  
an nichts mehr glauben.

74/6618

J

74/6618

K

Meinungsfreiheit und Diskussio-  
nen müssen dort ihre Grenze  
haben, wo wichtige moralische  
Überzeugungen und sittliche  
Grundwerte berührt werden.

Bei uns in der Bundesrepublik  
sollten in Radio, Fernsehen und  
Presse auch Leute zu Wort kommen  
dürfen, deren Ansichten von der  
großen Mehrheit der Bevölkerung  
entschieden abgelehnt werden.

74/6618

L

74/6618

M

Bei uns in der Bundesrepublik  
hat jeder die Möglichkeit, es  
im Leben zu etwas zu bringen;  
wer tüchtig ist, der kommt  
auch voran.

Unsere Gesellschaftsordnung  
ist im Grunde nicht gerecht; die  
Unterschiede zwischen Arm und  
Reich sind immer noch viel zu  
groß.

74/6618

N

74/6618

O

Ein Mädchen, das etwas auf sich  
hält, sollte auch heute noch  
unberührt in die Ehe gehen.

Jede Frau sollte selbst darüber  
entscheiden dürfen, ob sie eine  
Schwangerschaftsunterbrechung  
vornehmen lassen will oder nicht.

74/6618

P

74/6618

Q

Filme und Zeitschriften, die Sexuelles allzu offen zeigen, sollten vom Staat verboten werden.

Es ist gut und richtig, wenn Politiker und Parteien sich gegenseitig angreifen und ihre Meinungsverschiedenheiten mit aller Härte vor der Öffentlichkeit austragen.

74/6618

R

74/6618

S

Wenn Politiker und Parteien verschiedener Meinung sind, dann sollten sie das unter sich ausmachen und nicht immer ihre Streitigkeiten in die Öffentlichkeit tragen.

Die Interessen der deutschen Nation sollten immer noch oberstes Gebot für unsere Regierung sein.

74/6618

T

74/6618

U

Die Vereinigung Europas und die Zusammenarbeit mit anderen Ländern sind heute wichtiger als die ausschließlich deutschen Interessen.

74/6618

V



SPD

CDU

74/6618

74/6618

FDP

NPD

74/6618

74/6618

DKP, KDP

74/6618