

N° ricerca !_0!_1!_5!_1!_6!
Codice Nazione !_0!_5!
Codice ECO !_4!_1!_1!_1!
Intervista n° !_0!_0!_!_!_!_!_!

STRETTAMENTE CONFIDENZIALE
EUROBAROMETRO 41.1

DOM. 01A LEI E' CITTADINO/A ITALIANO/A?
(Se Sì) E' ISCRITTO/A NELLE LISTE ELETTORALI? RISULTA ISCRITTO AL SUO ATTUALE DOMICILIO, AD UN ALTRO INDIRIZZO OPPURE NON E' ISCRITTO AFFATTO?

Al domicilio attuale	1	} andare a dom. 02
Ad un altro indirizzo	2	
Non sa se è iscritto/a	3	
Non è iscritto/a	4	

DOM. 01B (Se No) QUAL E' LA SUA NAZIONALITA'? PUO' DIRMI QUALE/I PAESE/I E'/SONO VALIDO/I? (Sono possibili piu' risposte)

. Belgio	01	
. Danimarca	02	
. Germania	03	
. Grecia	04	
. Spagna	05	
. Francia	06	
. Irlanda	07	
. Lussemburgo	09	
. Paesi Bassi	10	
. Portogallo	11	
. Regno Unito (Gran Bretagna, Irlanda del Nord)	12	
. Altro paese	13	Chiudere l'intervista
. Non so	14	Chiudere l'intervista

DOM. 01C (Se codici da 01 a 12 a dom. 01B) LEI E' ISCRITTO NELLE LISTE ELETTORALI PER VOTARE ALLE ELEZIONI EUROPEE CHE SI SONO TENUTE DOMENICA 12 GIUGNO 1994?

. Sì	1	} Chiudere
. No	2	
. Non so	3	

DOM. 02 VORREI ORA SAPERE QUANTA FIDUCIA HA VERSO I POPOLI DI ALCUNI PAESI. PER CIASCUN POPOLO CHE LE LEGGERO' MI DICA, PER FAVORE, SE LEI HA MOLTA FIDUCIA, ABBASTANZA FIDUCIA, POCA FIDUCIA O NESSUNA? (Mostrare cartellino dom. 02. Leggere ogni popolo, compreso gli italiani, e codificare una risposta per riga)

	Molta fiducia	Abbastanza fiducia	Poca fiducia	Nessuna fiducia	Non so
Italiani	1	2	3	4	5
Tedeschi	1	2	3	4	5
Inglesì	1	2	3	4	5
Irlandesi	1	2	3	4	5
Belgi	1	2	3	4	5
Lussemburghesi	1	2	3	4	5
Olandesi	1	2	3	4	5
Danesi	1	2	3	4	5
Francesi	1	2	3	4	5
Spagnoli	1	2	3	4	5
Greci	1	2	3	4	5
Portoghesi	1	2	3	4	5
Americani (USA)	1	2	3	4	5
Giapponesi	1	2	3	4	5
Russi	1	2	3	4	5

DOM. 03 IN CHE MISURA LEI DIREBBE DI INTERESSARSI DI POLITICA?

. Molto	1
. Abbastanza	2
. Non molto	3
. Per niente	4
. Non so	5

- DOM. 04 IN CHE MISURA LEI DIREBBE DI ESSERE INTERESSATO ALLA POLITICA EUROPEA, CIOE' ALLE QUESTIONI RELATIVE ALLA COMUNITA' EUROPEA? LEI DIREBBE MOLTO, ABBASTANZA, NON MOLTO O PER NIENTE?
- | | |
|--------------|---|
| . Molto | 1 |
| . Abbastanza | 2 |
| . Non molto | 3 |
| . Per niente | 4 |
| . Non so | 5 |
- DOM. 05 IN LINEA GENERALE LEI E' FAVOREVOLE O CONTRARIO AGLI SFORZI CHE SI FANNO PER UNIFICARE L'EUROPA OCCIDENTALE? LEI E'..... (Leggere)
- | | |
|------------------------|---|
| . Molto favorevole | 1 |
| . Piuttosto favorevole | 2 |
| . Piuttosto contrario | 3 |
| . Molto contrario | 4 |
| . Non so | 5 |
- DOM. 06 IN LINEA GENERALE, LEI PENSA CHE PER L'ITALIA FAR PARTE DELL'UNIONE EUROPEA (COMUNITA' EUROPEA) SIA (Leggere)
- | | |
|--------------------------|---|
| . Un bene | 1 |
| . Un male | 2 |
| . Nè un bene, nè un male | 3 |
| . Non so | 4 |
- DOM. 07 TUTTO CONSIDERATO, LEI RITIENE CHE L'ITALIA ABBA TRATTO OPPURE NO DEI VANTAGGI DALLA SUA APPARTENENZA ALLA UNIONE EUROPEA (COMUNITA' EUROPEA)?
- | | |
|------------------------------|---|
| . Ha tratto dei vantaggi | 1 |
| . Non ha tratto dei vantaggi | 2 |
| . Non so | 3 |
- DOM. 08 TUTTO CONSIDERATO, LEI DIREBBE CHE NELL'ARCO DI CINQUE ANNI L'ITALIA TRARRA' VANTAGGIO O NO DAL FATTO DI ESSERE MEMBRO DELLA COMUNITA' EUROPEA?
- | | |
|------------------------|---|
| . Trarrà vantaggio | 1 |
| . Non trarrà vantaggio | 2 |
| . Non so | 3 |
- DOM. 09 SE DOMANI VENISSE COMUNICATO LO SCIoglimento DELL'UNIONE EUROPEA (COMUNITA' EUROPEA) LEI NE SAREBBE MOLTO DISPIACIUTO, RIMARREBBE INDIFFERENTE, O NE SAREBBE MOLTO SOLLEVATO?
- | | |
|---------------------|---|
| . Molto dispiaciuto | 1 |
| . Indifferente | 2 |
| . Molto sollevato | 3 |
| . Non so | 4 |
- DOM. 10 NEL COMPLESSO, LEI E' MOLTO, ABBASTANZA, NON MOLTO O PER NIENTE SODDISFATTO/A DI COME FUNZIONA LA DEMOCRAZIA IN ITALIA? LEI DIREBBE DI ESSERE(Leggere)
- | | |
|----------------------------|---|
| . Molto soddisfatto/a | 1 |
| . Abbastanza soddisfatto/a | 2 |
| . Non molto soddisfatto/a | 3 |
| . Per niente soddisfatto/a | 4 |
| . Non so | 5 |
- DOM. 11 TUTTO CONSIDERATO, LEI E' MOLTO, ABBASTANZA, NON MOLTO O PER NIENTE SODDISFATTO/A DI COME FUNZIONA LA DEMOCRAZIA NELL'UNIONE EUROPEA (COMUNITA' EUROPEA)? LEI DIREBBE..... (Leggere)
- | | |
|----------------------------|---|
| . Molto soddisfatto/a | 1 |
| . Abbastanza soddisfatto/a | 2 |
| . Non molto soddisfatto/a | 3 |
| . Per niente soddisfatto/a | 4 |
| . Non so | 5 |
- DOM. 12 RECENTEMENTE SI E' PARLATO MOLTO DELL'UNIONE EUROPEA (COMUNITA' EUROPEA). QUALCUNO AFFERMA CHE L'UNIONE EUROPEA (COMUNITA' EUROPEA) PRENDE DECISIONI SU TROPPI ARGOMENTI, ALTRI DICONO CHE DOVREBBE PRENDERE DECISIONI SU PIU' ARGOMENTI. QUALE DELLE SEGUENTI AFFERMAZIONI SI AVVICINA MAGGIORMENTE AL SUO PUNTO DI VISTA? (Mostrare cartellino dom. 12. Una sola risposta)
- | | | |
|---|---|-----------------|
| . L'Unione Europea (Comunita' Europea) prende decisioni su troppi argomenti | 1 | andare a Dom.13 |
| . Le decisioni prese attualmente dall'Unione Europea (Comunita' Europea) sono del numero giusto | 2 | andare a Dom.13 |
| . L'Unione Europea (Comunita' Europea) dovrebbe prendere decisioni in più campi | 3 | andare a Dom.13 |
| . Su alcuni argomenti l'Unione Europea (Comunita' Europea) dovrebbe prendere più decisioni mentre su altri meno | 4 | andare a Dom.13 |
| . Non ci ho pensato | 5 | andare a Dom.14 |
| . Non so | 6 | andare a Dom.14 |

DOM. 13 QUANDO LEI DICE.... (leggere la risposta a Dom.12), SI TRATTA DI UN SENTIMENTO GENERALE NEI CONFRONTI DELL'UNIONE EUROPEA (COMUNITA' EUROPEA) OPPURE HA IN MENTE DEGLI ARGOMENTI SPECIFICI?

- | | |
|---------------------------------------|---|
| . Sentimento generale | 1 |
| . Argomenti specifici | 2 |
| . L'INTERVISTATO/A NON HA SPECIFICATO | 3 |

QUALI ARGOMENTI ESATTAMENTE?

(Sollecitare) QUALI ALTRI ARGOMENTI? (Insistere finche' l'intervistato dice "nessun altro")

DOM. 14 CI SONO STATE DOMENICA 12 GIUGNO 1994 LE ELEZIONI EUROPEE. IN ITALIA MOLTE PERSONE PER VARI MOTIVI NON HANNO VOTATO IN QUESTA ELEZIONE. RIPENSANDO AL 12 GIUGNO 1994 PUO' DIRMI SE LEI PERSONALMENTE HA VOTATO OPPURE NO?

- | | | |
|---------------------|---|-----------------|
| Ho votato | 1 | andare a Dom.15 |
| Non ho votato | 2 | andare a Dom.19 |
| Non ricordo/rifiuta | 3 | andare a Dom.20 |

DOM. 15 (PORRE LE DOMANDE DALLA 15 ALLA 18 SE CODICE 1 ALLA DOM. 14 = SE HA VOTATO)
PER QUALE PARTITO LEI HA VOTATO ALLE RECENTI ELEZIONI EUROPEE? (Mostrare cartellino dom. 15)

- | | |
|---|----|
| . Forza Italia | 01 |
| . Partito Democratico della Sinistra (PDS) | 02 |
| . Partito Popolare Italiano (PPI) | 03 |
| . Alleanza Nazionale | 04 |
| . Rifondazione Comunista | 05 |
| . Lega Nord | 06 |
| . Patto Segni | 07 |
| . Federazione dei Verdi | 08 |
| . Partito Socialista Italiano - Alleanza Democratica (PSI-AD) | 09 |
| . Partito Socialista Democratico Italiano (PSDI) | 10 |
| . Pannella - Riformatori | 11 |
| . Lega Alpina Lombardia | 12 |
| . Lega d'Azione Meridionale | 13 |
| . La Rete - Movimento Democratico | 14 |
| . Sud Tiroler Volkspartei (SVP) | 15 |
| . Unione Valdostana (UV) | 16 |
| . Liberale | 17 |
| . Partito Repubblicano Italiano (PRI) | 18 |
| . Solidarietà (solo sulle isole) | 19 |
| . Altro partito | 21 |
| . Ha votato scheda bianca | 22 |
| . Non si ricorda | 23 |
| . Non risponde/Rifiuta | 24 |

DOM. 16 AL MOMENTO DEL VOTO PER LE ELEZIONI EUROPEE, LEI POTEVA ESPRIMERE UNA PREFERENZA PER I SINGOLI CANDIDATI. LEI HA ESPRESSO O NO QUESTA PREFERENZA?
(Se "Si") LEI HA ESPRESSO LA SUA PREFERENZA SOLAMENTE PER UNO (O PIU') CANDIDATI UOMINI, PER UNA (O PIU') CANDIDATE DONNE OPPURE HA INDIFFERENTEMENTE VOTATO PER UN CANDIDATO UOMO O DONNA?

- | | | |
|--|---|-----------------|
| . Non ho espresso la preferenza per alcun candidato | 1 | andare a Dom.18 |
| . Si, solamente per uno (o piu') candidati uomini | 2 | andare a Dom.17 |
| . Si, solamente per una (o piu') candidate donne | 3 | andare a Dom.17 |
| . Si, indipendentemente per candidati uomini o donne | 4 | andare a Dom.17 |
| . Non ricordo | 5 | andare a Dom.18 |
| . Non so | 6 | andare a Dom.18 |

DOM. 17 (Se ha votato sia per un candidato uomo o donna oppure per entrambi: codici 2, 3 o 4 a Dom.16).
CHE IMPORTANZA HA AVUTO NELLA SCELTA IL SESSO DEL CANDIDATO (se necessario aggiungere: "O DEI CANDIDATI")
PER CUI HA ESPRESSO UNA PREFERENZA? (Leggere)

- . Molto importante 1
- . Importante 2
- . Non molto importante 3
- . Per niente importante 4
- . Non so 5

DOM. 18 CHE IMPORTANZA HA AVUTO NELLA SUA SCELTA IL NUMERO DI CANDIDATI DONNE PRESENTATI NELLA LISTA DEL
PARTITO PER CUI HA VOTATO? (Leggere)

- . Molto importante 1
 - . Importante 2
 - . Non molto importante 3
 - . Per niente importante 4
 - . Non so 5
- } Passare a dom. 20

DOM. 19 (Se non ha votato: codice 2 a Dom. 14)
QUAL E' STATO IL MOTIVO PRINCIPALE PER CUI NON HA VOTATO A QUESTE ELEZIONI?

(Sollecitare) QUALI ALTRI MOTIVI? (Insistere finche' l'intervistato risponde "nessun altro")

DOM. 20 (A TUTTI)
ORA PRENDIAMO IN CONSIDERAZIONE I PERSONAGGI PUBBLICI. UTILIZZANDO QUESTO CARTELLINO, MI PUO' DIRE IL
NOME E LA LETTERA DELL'ALFABETO CORRISPONDENTE ALLA PERSONA CHE RICOPRE CIASCUNO DEI RUOLI CHE LE
LEGGERO'? (Mostrare cartellino dom. 20)

Leggere	Corretto	Scorretto	Non so
B = PRESIDENTE DELLA COMMISSIONE EUROPEA	1	2	3
D = COMMISSARIO EUROPEO DESIGNATO DAL GOVERNO ITALIANO	1	2	3
F = MINISTRO DELLE FINANZE ITALIANO	1	2	3
H = MINISTRO DEGLI ESTERI ITALIANO	1	2	3

DOM. 21 ED ORA UNA DOMANDA SUL PRIMO MINISTRO BRITANNICO, JOHN MAJOR. LEI DIREBBE CHE LE E' SIMPATICO OPPURE CHE
NON LE E' PARTICOLARMENTE SIMPATICO?

- . Simpatico 1
- . Non particolarmente simpatico 2
- . Non so 3

DOM. 22 ED IL PRIMO MINISTRO SPAGNOLO, FELIPE GONZALES?

- . Simpatico 1
- . Non particolarmente simpatico 2
- . Non so 3

DOM. 23 ED IL PRESIDENTE FRANCESE, FRANCOIS MITTERRAND?

- . Simpatico 1
- . Non particolarmente simpatico 2
- . Non so 3

DOM. 24 ED IL CANCELLIERE TEDESCO, HELMUT KOHL?

- . Simpatico 1
- . Non particolarmente simpatico 2
- . Non so 3

DOM. 25 MI PUO' DIRE QUALI DEI SEGUENTI PAESI SONO MEMBRI DELL'UNIONE EUROPEA (COMUNITA' EUROPEA)? (Mostrare cartellino Dom. 25 - cerchiare il codice dei Paesi citati)

. Danimarca	01
. Spagna	02
. Polonia	03
. Svizzera	04
. Irlanda	05
. Austria	06
. Francia	07
. Turchia	08
. Portogallo	09
. Ungheria	10
. Germania	11
. Norvegia	12
. Nessuno di questi (spontaneo)	13
. Non so	14

DOM. 26 SECONDO LEI, IN CHE MODO STA PROCEDENDO L'UNIONE EUROPEA, L'UNIFICAZIONE DELL'EUROPA? ORA OSSERVI QUESTI PERSONAGGI (Mostrare cartellino dom.26). IL N° 1 E' ANCORA FERMO, IL N°7 CORRE IL PIU' VELOCEMENTE POSSIBILE, SCELGA QUELLO CHE MEGLIO CORRISPONDE ALLA SUA OPINIONE DELL'UNIONE EUROPEA, DELL'UNIFICAZIONE DELL'EUROPA?

1	1
2	2
3	3
4	4
5	5
6	6
7	7
Non so	8

DOM. 27 E QUALE PERSONAGGIO CORRISPONDE MEGLIO A CIO' CHE LEI DESIDEREREBBE ? (Mostrare cartellino dom.27)

1	1
2	2
3	3
4	4
5	5
6	6
7	7
Non so	8

DOM. 28 LEI E' FAVOREVOLE O CONTRARIO/A ALLA FORMAZIONE PER L'UNIONE EUROPEA DI UN GOVERNO EUROPEO RESPONSABILE DI FRONTE AL PARLAMENTO EUROPEO?

. Favorevole	1
. Contrario/a	2
. Non so	3

DOM. 29 IN ITALIA NUMEROSI ENTI, ISTITUZIONI O ORGANIZZAZIONI SONO CHIAMATE A TRATTARE QUESTIONI RELATIVE ALL'UNIONE EUROPEA (COMUNITA' EUROPEA). SECONDO LEI TALI QUESTIONI SAREBBERO TRATTATE MEGLIO OPPURE NO SE FOSSERO PRESENTI PIU' DONNE NEI POSTI DECISIONALI ALL'INTERNO DI QUESTI ENTI, ISTITUZIONI OD ORGANIZZAZIONI?

. Si	1	passare a Dom.30
. No	2	andare a Dom.31
. Non so	3	andare a Dom.31

DOM. 30 (Se "Si", codice 1 a Dom.29)
IN QUALI DEI SEGUENTI ENTI, ISTITUZIONI OD ORGANIZZAZIONI? (Mostrare cartellino Dom.30)

. I media	01
. I partiti politici	02
. La Chiesa	03
. Le aziende	04
. L'insegnamento	05
. Il governo	06
. I sindacati	07
. Le regioni	08
. Il potere locale (Consiglio Comunale, Municipio)	09
. Le istituzioni dell'Unione Europea (Comunita' Europea)	10
. Non so	11

(A TUTTI)

DOM. 31 OLTRE A SENTIRSI ITALIANE, ALCUNE PERSONE SI CONSIDERANO ANCHE EUROPEE. ALTRI NON LA PENSANO COSI'. E LEI? UTILIZZANDO LA SCALA SEGUENTE, MI DICA QUANTO E' D'ACCORDO CON LE OPINIONI ESPRESSE ALLE DUE ESTREMITA' DELLA SCALA. SE LEI CONDIVIDE COMPLETAMENTE L'OPINIONE ESPRESSA SULLA SINISTRA DARA' COME PUNTEGGIO 1, SE CONDIVIDE COMPLETAMENTE L'OPINIONE ESPRESSA SULLA DESTRA DARA' COME PUNTEGGIO 10. I PUNTEGGI INTERMEDI SERVIRANNO A MEGLIO SFUMARE LA SUA OPINIONE. (Mostrare cartellino dom. 31)

Per niente, anche europeo												Molto, anche europeo	Non so
	01	02	03	04	05	06	07	08	09	10			11

DOM. 32 QUANTA FIDUCIA RIPONE NEL FATTO CHE LE DECISIONI PRESE DALL'UNIONE EUROPEA (COMUNITA' EUROPEA) SARANNO NELL'INTERESSE DELL'ITALIA? LEI DIREBBE DI RIPORRE..... (Leggere)

- . Molta fiducia 1
- . Abbastanza fiducia 2
- . Non molta fiducia 3
- . Per niente fiducia 4
- . Non so 5

DOM. 33 L'UNIONE EUROPEA (COMUNITA' EUROPEA) PRENDE MOLTE DECISIONI IMPORTANTI. QUESTE POSSONO ESSERE NELL'INTERESSE DI PERSONE COME LEI OPPURE NO. IN CHE MISURA LEI RITIENE DI POTER CONTARE SU CIASCUNA DELLE SEGUENTI ISTITUZIONI PER ESSERE CERTO CHE TALI DECISIONI VENGANO PRESE NELL'INTERESSE DI PERSONE COME LEI? (Mostrare cartellino Dom. 33) UTILIZZI NUOVAMENTE QUESTA SCALA. (Leggere)

- A. Per cominciare, in che misura Lei pensa di poter contare sulla Commissione Europea?
- B. E sul Governo Italiano?
- C. E sulla Corte di Giustizia Europea?
- D. E sul Consiglio dei Ministri dell'Unione Europea (Comunita' Europea) che rappresentano i Governi nazionali?
- E. E sul Parlamento Italiano?
- F. E sul Parlamento Europeo?

	Non posso contarci affatto										Posso contarci completamente	Non so
	01	02	03	04	05	06	07	08	09	10		
a) La Commissione Europea	01	02	03	04	05	06	07	08	09	10		11
b) Il Governo Italiano	01	02	03	04	05	06	07	08	09	10		11
c) La Corte di Giustizia Europea	01	02	03	04	05	06	07	08	09	10		11
d) Il Consiglio dei Ministri dell'Unione Europea (Comunita' Europea) che rappresenta i governi nazionali	01	02	03	04	05	06	07	08	09	10		11
e) Il Parlamento Italiano	01	02	03	04	05	06	07	08	09	10		11
f) Il Parlamento Europeo	01	02	03	04	05	06	07	08	09	10		11

DOM. 34 SIAMO INTERESSATI SIA NEI PUNTI DI FORZA CHE DI DEBOLEZZA DEL PARLAMENTO EUROPEO. INNANZITUTTO, C'E' QUALCOSA DI PARTICOLARE CHE LE PIACE NEL PARLAMENTO EUROPEO?

QUALCOS'ALTRO? (Insistere fino a quando l'intervistato dice di no)

DOM. 35 C'E' QUALCOSA DI PARTICOLARE CHE NON LE PIACE NEL PARLAMENTO EUROPEO?

QUALCOS'ALTRO? (Insistere fino a quando l'intervistato dice di no)

DOM. 36 A) ATTUALMENTE, QUANTO POTERE PENSA CHE ABBAIA IL PARLAMENTO EUROPEO? MI DIA LA SUA OPINIONE UTILIZZANDO QUESTA SCALA IN CUI 1 SIGNIFICA NESSUN POTERE E 10 SIGNIFICA MOLTO POTERE. (Mostrare cartellino con la scala)
B) E PER QUANTO RIGUARDA IL PARLAMENTO ITALIANO?

	Nessun potere										Molto potere	Non so
A) Parlamento Europeo	01	02	03	04	05	06	07	08	09	10		11
B) Parlamento Italiano	01	02	03	04	05	06	07	08	09	10		11

DOM. 37 A) PENSANDO AL FUTURO, SECONDO LEI QUANTA INFLUENZA AVRA' L'ATTIVITA'/L'OPERATO DEL PARLAMENTO EUROPEO SU PERSONE COME LEI? UTILIZZI QUESTA SCALA. (Mostrare cartellino dom. 37)
B) E QUANTA INFLUENZA AVRA' L'OPERATO DEL PARLAMENTO ITALIANO SU PERSONE COME LEI?

	Nessuna influenza										Molta influenza	Non so
A) Parlamento Europeo	01	02	03	04	05	06	07	08	09	10		11
B) Parlamento Italiano	01	02	03	04	05	06	07	08	09	10		11

DOM. 38 PASSIAMO ORA AD UN ALTRO ARGOMENTO.
A) QUALCUNO PENSA CHE SAREBBE VERAMENTE UN'OTTIMA IDEA SE L'UNIONE EUROPEA (COMUNITA' EUROPEA) SI TRASFORMASSE NEGLI STATI UNITI D'EUROPA. ALTRI PENSANO CHE QUESTA SAREBBE UNA CATTIVA IDEA. UTILIZZANDO QUESTA SCALA MI PUO' DIRE QUAL E' LA SUA OPINIONE? (Mostrare cartellino dom. 38)
B) E SECONDO LEI QUAL E' L'OPINIONE DEL GOVERNO ITALIANO?

	Un'idea molto cattiva										Un'idea ottima	Non so
A) Lei stesso	01	02	03	04	05	06	07	08	09	10		11
B) Il Governo Italiano	01	02	03	04	05	06	07	08	09	10		11

DOM. 39 ALLE ELEZIONI EUROPEE APPENA TENUTESI PARTITI E CANDIDATI HANNO EFFETTUATO UNA CAMPAGNA ELETTORALE PER OTTENERE DEI VOTI. IN QUALE DEI SEGUENTI MODI QUESTA CAMPAGNA HA RICHIAMATO LA SUA ATTENZIONE? (Leggere una frase alla volta, codificare se "Si")

. I militanti del Partito l'hanno chiamata a casa per chiedere dei voti	1
. Volantini elettorali sono stati messi nella sua cassetta della posta oppure distribuiti per strada o nei centri commerciali, ecc.	2
. Pubblicità per i candidati o per i Partiti	3
. La campagna elettorale sui quotidiani	4
. La campagna elettorale alla televisione e per radio	5
. Parenti, amici o conoscenti hanno parlato delle elezioni Europee	6
. Nessuna di queste (spontaneo)	7
. Non so	8

(Se non ha votato: codice 2 a Dom. 14 - controllare)
DOM. 40 LEI NON HA VOTATO A QUESTE ELEZIONI EUROPEE. TRA QUELLI RIPORTATI SUL CARTELLINO, MI PUO' DIRE QUALI SONO I DUE MOTIVI PRINCIPALI PER CUI NON HA VOTATO? (Mostrare cartellino dom. 40)

. Non sapevo di cosa si trattava	1
. Considerando che il Parlamento Europeo ha così poco potere, non pensavo che ne valesse la pena	2
. I problemi di cui si è parlato maggiormente durante la campagna non sono quelli a cui la gente è veramente interessata	3
. I Partiti ed i candidati politici hanno parlato troppo dei problemi nazionali e non abbastanza dell'Europa	4
. Non si poteva più dire chi era pro o contro l'unificazione dell'Europa	5
. Qualsiasi cosa succeda, l'Unione Europea (Comunità Europea) non funzionerà mai	6
. I Partiti non hanno presentato un numero sufficientemente equo di donne e uomini come candidati.	7
. Come donna, non mi sono sentita rappresentata dai candidati	8
. Non so	9

DOM. 41 LE SAREBBE PIACIUTO CHE CI FOSSERO PIU' CANDIDATI DONNE PRESENTATE DAI PARTITI POLITICI IN QUESTE ELEZIONI EUROPEE IN ITALIA OPPURE NO?

. Si	1
. No	2
. Non so	3

DOM. 42 A) NELLE ELEZIONI ALCUNI PARTITI VINCONO PIU' SEGGI ED ALTRI MENO. ALCUNE PERSONE DICONO CHE CIO' NON HA ALCUNA IMPORTANZA ED ALTRI CHE HA MOLTA IMPORTANZA. PENSANDO ALLE ELEZIONI EUROPEE COME QUELLE APPENA SVOLTESI, COME POSIZIONEREBBE LA SUA OPINIONE SU QUESTA SCALA? (Mostrare cartellino dom. 42)
B) E PER QUANTO RIGUARDA LE ELEZIONI DEL PARLAMENTO ITALIANO?

	Non ha alcuna importanza										Ha molta importanza		Non so
A) Elezioni europee	01	02	03	04	05	06	07	08	09	10	11		
B) Elezioni per il Parlamento Italiano	01	02	03	04	05	06	07	08	09	10			11

DOM. 43 A) CONCENTRIAMO ORA L'ATTENZIONE SUI CANDIDATI PIUTTOSTO CHE SUI PARTITI. SECONDO LEI CHE IMPORTANZA HA CHE UN CANDIDATO PARTICOLARE VINCA DEI SEGGI ALLE ELEZIONI EUROPEE COME QUELLE APPENA TENUTESI? (Mostrare cartellino dom. 43)

B) E PER QUANTO RIGUARDA LE ELEZIONI DEL PARLAMENTO ITALIANO?

	Non ha alcuna importanza										Ha molta importanza		Non so
A) Elezioni europee	01	02	03	04	05	06	07	08	09	10	11		
B) Elezioni per il Parlamento Italiano	01	02	03	04	05	06	07	08	09	10			11

DOM. 44 UNO DEI PROBLEMI DELL'UNIONE EUROPEA E' LA QUESTIONE MONETARIA. ALCUNI RITENGONO CHE SIA MOLTO MEGLIO PER L'ITALIA TENERE LA PROPRIA MONETA. ALTRI SOSTENGONO CHE LA COSA MIGLIORE SIA CREARE UNA MONETA COMUNE EUROPEA. LEI PENSA CHE L'ITALIA DOVREBBE TENERE LA LIRA E RENDERLA PIU' AUTONOMA DALLE ALTRE MONETE EUROPEE, O DOVREMMO MIRARE AD UNA NUOVA MONETA COMUNE EUROPEA? DOVE COLLOCHEREBBE SE STESSO E GLI ALTRI SOGGETTI CHE LE LEGGERO' SU QUESTA SCALA? (Mostrare cartellino dom. 44)

	Moneta Nazionale indipendente										Nuova moneta comune europea		Non so
a. Dove posizionerebbe la sua opinione su questa scala?	01	02	03	04	05	06	07	08	09	10			11
b. E dove posizionerebbe ciascuno dei seguenti partiti politici italiani? (Leggere un partito alla volta)													
. Forza Italia	01	02	03	04	05	06	07	08	09	10			11
. Partito Democratico della Sinistra (PDS)	01	02	03	04	05	06	07	08	09	10			11
. Partito Popolare Italiano (PPI)	01	02	03	04	05	06	07	08	09	10			11
. Alleanza Nazionale	01	02	03	04	05	06	07	08	09	10			11
. Rifondazione Comunista	01	02	03	04	05	06	07	08	09	10			11
. Lega Nord	01	02	03	04	05	06	07	08	09	10			11
. Verdi	01	02	03	04	05	06	07	08	09	10			11

DOM. 45 UN ALTRO PROBLEMA IMPORTANTE PER L'UNIONE EUROPEA E' LA DISOCCUPAZIONE. IL PRESIDENTE DELLA COMMISSIONE EUROPEA JACQUES DELORS, HA PROPOSTO DI RACCOLGERE FONDI PER UN CONSISTENTE PROGRAMMA DI OCCUPAZIONE AL FINE DI COMBATTERE LA DISOCCUPAZIONE. ALTRI SOSTENGONO, INVECE, CHE LA REALIZZAZIONE CONCRETA DEL MERCATO UNICO EUROPEO DI PER SE' FAVORIRA' LA CRESCITA ECONOMICA E RISULTERA' IL RIMEDIO MIGLIORE PER L'ATTUALE PROBLEMA DELLA DISOCCUPAZIONE. QUAL E' LA SUA OPINIONE? L'UNIONE EUROPEA DOVREBBE VARARE UN CONSISTENTE PROGRAMMA DI OCCUPAZIONE, O DOVREBBE PIUTTOSTO CONCENTRARI SUL COMPLETAMENTO DEL MERCATO UNICO EUROPEO? DOVE COLLOCHEREBBE SE STESSO E GLI ALTRI SOGGETTI CHE LE LEGGERO' SU QUESTA SCALA? (Mostrare cartellino dom. 45)

	Varare un consistente programma di impiego										Concentrarsi sulla realizzazione del Mercato Unico		Non so
a. Dove posizionerebbe la sua opinione su questa scala?	01	02	03	04	05	06	07	08	09	10			11
b. E dove posizionerebbe ciascuno dei seguenti partiti politici italiani? (Leggere un partito alla volta)													
. Forza Italia	01	02	03	04	05	06	07	08	09	10			11
. Partito Democratico della Sinistra (PDS)	01	02	03	04	05	06	07	08	09	10			11
. Partito Popolare Italiano (PPI)	01	02	03	04	05	06	07	08	09	10			11
. Alleanza Nazionale	01	02	03	04	05	06	07	08	09	10			11
. Rifondazione Comunista	01	02	03	04	05	06	07	08	09	10			11
. Lega Nord	01	02	03	04	05	06	07	08	09	10			11
. Verdi	01	02	03	04	05	06	07	08	09	10			11

DOM. 46 UN'ALTRA QUESTIONE INERENTE ALL'UNIONE EUROPEA RIGUARDA LE FRONTIERE NAZIONALI. LEI E' DELL'OPINIONE CHE L'UNIONE EUROPEA DOVREBBE CONTINUARE AD ABOLIRE I CONTROLLI ALLE FRONTIERE E PERMETTERE ALLA GENTE DI SPOSTARSI LIBERAMENTE DA UN PAESE ALL'ALTRO, OPPURE RITIENE CHE DOVREBBE RINTRODURRE CONTROLLI PIU' STRETTI ALLE FRONTIERE PER COMBATTERE PIU' EFFICACEMENTE LA CRIMINALITA' IN ITALIA? DOVE COLLOCHEREBBE SE STESSO E GLI ALTRI SOGGETTI CHE LE LEGGERO' SU QUESTA SCALA? (Mostrare cartellino dom. 46)

	Continuare ad abolire frontiere										Rintrodurre stretti controlli		Non so
	01	02	03	04	05	06	07	08	09	10		11	
a. Dove posizionerebbe la sua opinione su questa scala?													11
b. E dove posizionerebbe ciascuno dei seguenti partiti politici italiani? (Leggere un partito alla volta)													
. Forza Italia	01	02	03	04	05	06	07	08	09	10			11
. Partito Democratico della Sinistra (PDS)	01	02	03	04	05	06	07	08	09	10			11
. Partito Popolare Italiano (PPI)	01	02	03	04	05	06	07	08	09	10			11
. Alleanza Nazionale	01	02	03	04	05	06	07	08	09	10			11
. Rifondazione Comunista	01	02	03	04	05	06	07	08	09	10			11
. Lega Nord	01	02	03	04	05	06	07	08	09	10			11
. Verdi	01	02	03	04	05	06	07	08	09	10			11

DOM. 47 QUALE DELLE SEGUENTI PREOCCUPAZIONI RITIENE PIU' IMPORTANTE, QUALE VIENE PER SECONDA E QUALE PER TERZA? (Mostrare cartellino dom. 47)

	1°	2°	3°
a. Ridurre il debito pubblico	01	01	01
b. Lotta alla disoccupazione	02	02	02
c. Assicurare la stabilità dei prezzi	03	03	03
d. Attenuare le differenze tra Nord e Sud	04	04	04
e. Perseguire l'unificazione politica dell'Europa Occidentale	05	05	05
f. Risolvere il problema dell'immigrazione	06	06	06
g. Riforma elettorale ed istituzionale	07	07	07
h. Ridurre le eccedenze agricole	08	08	08
i. Tutelare l'ambiente	09	09	09
j. Stabiire delle norme per il settore televisivo	10	10	10
k. Lotta alla criminalità	11	11	11
l. Non so	12	12	12

DOM. 48 A) SECONDO LEI QUALE PARTITO SAREBBE PIU' QUALIFICATO A (Leggere il problema piu' importante a dom. 47) (Mostrare cartellino dom. 48 - una sola risposta possibile)

. Alleanza Nazionale	01
. Forza Italia	02
. Lega Nord	03
. Partito Popolare Italiano (PPI)	04
. Centro Cristiano Democratico (CCD)	05
. Patto per l'Italia	06
. Partito Democratico della Sinistra (PDS)	07
. Rifondazione Comunista	08
. Alleanza Democratica	09
. Verdi	10
. Rete	11
. Partito Socialista Italiano (PSI)	12
. Socialdemocrazia per la Liberta	13
. Lista Pannella	14
. Nessuno	22
. Rifiuta	23
. Non so	24

B) LEI PENSA CHE.... (leggere il problema piu' importante a dom. 47) OGGI VENGA TRATTATO PRINCIPALMENTE A LIVELLO REGIONALE, NAZIONALE O EUROPEO?

C) E A QUALE LIVELLO (REGIONALE, NAZIONALE, EUROPEO) (leggere il problema piu' importante a dom. 47) POTREBBE ESSERE TRATTATO IN MODO MIGLIORE?

	b) Principalmente trattato oggi	c) Trattato in modo migliore
Regionale	1	1
Nazionale	2	2
Europeo	3	3
Non so	4	4

DOM. 49 A) QUALE SAREBBE SECONDO LEI IL PARTITO PIU' QUALIFICATO A (Leggere il 2° problema più importante a dom. 47) (Mostrare cartellino dom. 49 - una sola risposta)

. Alleanza Nazionale	01
. Forza Italia	02
. Lega Nord	03
. Partito Popolare Italiano (PPI)	04
. Centro Cristiano Democratico (CCD)	05
. Patto per l'Italia	06
. Partito Democratico della Sinistra (PDS)	07
. Rifondazione Comunista	08
. Alleanza Democratica	09
. Verdi	10
. Rete	11
. Partito Socialista Italiano (PSI)	12
. Socialdemocrazia per la Libertà	13
. Lista Pannella	14
. Nessuno	22
. Rifiuta	23
. Non so	24

B) LEI PENSA CHE.... (leggere il 2° problema più importante a dom. 47) OGGI VENGA TRATTATO PRINCIPALMENTE A LIVELLO REGIONALE, NAZIONALE O EUROPEO?

C) E A QUALE LIVELLO (REGIONALE, NAZIONALE, EUROPEO) (leggere il 2° problema più importante a dom. 47) POTREBBE ESSERE TRATTATO IN MODO MIGLIORE?

	b) Principalmente trattato oggi	c) Trattato in modo migliore
Regionale	1	1
Nazionale	2	2
Europeo	3	3
Non so	4	4

DOM. 50 A) QUALE SAREBBE SECONDO LEI IL PARTITO PIU' QUALIFICATO A (Leggere il 3° problema più importante a dom. 47) (Mostrare cartellino dom. 50 - una sola risposta)

. Alleanza Nazionale	01
. Forza Italia	02
. Lega Nord	03
. Partito Popolare Italiano (PPI)	04
. Centro Cristiano Democratico (CCD)	05
. Patto per l'Italia	06
. Partito Democratico della Sinistra (PDS)	07
. Rifondazione Comunista	08
. Alleanza Democratica	09
. Verdi	10
. Rete	11
. Partito Socialista Italiano (PSI)	12
. Socialdemocrazia per la Libertà	13
. Lista Pannella	14
. Nessuno	22
. Rifiuta	23
. Non so	24

B) LEI PENSA CHE.... (leggere il 3° problema più importante a dom. 47) OGGI VENGA TRATTATO PRINCIPALMENTE A LIVELLO REGIONALE, NAZIONALE O EUROPEO?

C) E A QUALE LIVELLO (REGIONALE, NAZIONALE, EUROPEO) (leggere il 3° problema più importante a dom. 47) POTREBBE ESSERE TRATTATO IN MODO MIGLIORE?

	b) Principalmente trattato oggi	c) Trattato in modo migliore
Regionale	1	1
Nazionale	2	2
Europeo	3	3
Non so	4	4

DOM. 51 IL MERCATO UNICO EUROPEO ESISTE DAL 1° GENNAIO 1993. LEI PENSA CHE IL MERCATO UNICO EUROPEO PORTI PIU' VANTAGGI O PIU' SVANTAGGI ALL'ITALIA?

. Vantaggi	1
. Svantaggi	2
. Non so	3

DOM. 52 AL PIU' TARDI ENTRO IL 1999, LA COMUNITA' EUROPEA HA IN PROGRAMMA L'INTRODUZIONE DI UNA MONETA COMUNE, L'ECU. LEI E' FAVOREVOLE O CONTRARIO ALLA SOSTITUZIONE IN ITALIA DELLA LIRA CON L'ECU?

. Favorevole	1	Passare a dom. 54
. Contrario	2	Passare a dom. 53
. Non so	3	Passare a dom. 54

DOM. 53 (Se cod. 2 a dom. 52 = Contrario)
E SE L'ECU E LA LIRA POTESSERO ENTRAMBE ESSERE UTILIZZATE COME MONETA IN ITALIA, LEI SAREBBE FAVOREVOLE OPPURE PREFERIREBBE CHE LA LIRA RIMANESSE IN ITALIA LA SOLA MONETA?

- . Favorevole ad entrambi: Ecu e Lira 1
. Solamente la Lira 2
. Non so 3

(A TUTTI)

DOM. 54 CI SONO MOVIMENTI E ORGANIZZAZIONI CHE CERCANO DI OTTENERE IL SOSTEGNO DEL PUBBLICO. PER CIASCUNO DEI MOVIMENTI CHE ORA LE CITERO', LEI DOVREBBE DIRMI SE LO APPROVA (DEL TUTTO O ABBASTANZA), O SE LEI LO DISAPPROVA (ABBASTANZA O DEL TUTTO). (Mostrare cartellino dom. 54)

	Approvo		Disapprovo		Non so
	Del tutto	Abbastanza	Abbastanza	Del tutto	
Leggere:					
a. Organizzazioni per la protezione della natura	1	2	3	4	5
b. Movimenti di ecologisti	1	2	3	4	5
c. Movimenti contro la costruzione o lo sviluppo delle centrali nucleari	1	2	3	4	5
d. Movimenti pacifisti e ostili alle armi nucleari	1	2	3	4	5
e. Movimenti femministi	1	2	3	4	5

DOM. 55 PER CIASCUNO DEI MOVIMENTI CHE ORA LE CITERO', LEI DOVREBBE DIRMI SE E' MEMBRO DEL MOVIMENTO O PENSA DI DIVENTARLO. O NON VUOLE ASSOLUTAMENTE FARNE PARTE. (Mostrare cartellino dom. 55)

	Sono membro	Forse diventerò membro	Non voglio farne parte	Non so
Leggere:				
a. Organizzazioni per la protezione della natura	1	2	3	4
b. Movimenti di ecologisti	1	2	3	4
c. Movimenti contro la costruzione o lo sviluppo delle centrali nucleari	1	2	3	4
d. Movimenti pacifisti e ostili alle armi nucleari	1	2	3	4

DOM. 56 SECONDO LEI, UNA MAGGIORE PRESENZA FEMMINILE TRA GLI ORGANI DECISIONALI (POLITICI, AMMINISTRATIVI, PROFESSIONALI, FINANZIARI OD ALTRO) INFLUENZEREBBE POSITIVAMENTE OPPURE NO LE DECISIONI PRESE NEI SEGUENTI CAMPI.....? (Leggere)

	Si	No	Non so
a) Pari opportunità tra uomini e donne	1	2	3
b) La politica sulla famiglia	1	2	3
c) La lotta contro la disoccupazione	1	2	3
d) La lotta contro il cancro, l'Aids, la droga	1	2	3
e) La difesa del consumatore	1	2	3
f) La protezione dell'ambiente	1	2	3
g) La politica sulla scuola, sull'istruzione	1	2	3
h) La politica estera e sicurezza nazionale	1	2	3
i) La lotta contro la criminalità	1	2	3
j) La politica industriale	1	2	3
k) La solidarietà con il Terzo mondo	1	2	3
l) La politica in favore delle zone rurali	1	2	3

DOM. 57 IN LINEA GENERALE, QUALI SONO I SUOI SENTIMENTI NEI CONFRONTI DEGLI STRANIERI CHE VIVONO IN ITALIA: CE NE SONO TROPPI, MOLTI MA NON TROPPI O NON MOLTI?

- . Troppi 1
. Molti ma non troppi 2
. Non molti 3
. Non so 4

DOM. 58 SEMPRE A PROPOSITO DI QUESTE PERSONE, LEI PENSA CHE I LORO DIRITTI DOVREBBERO ESSERE.....(Leggere)?

- . Estesi 1
. Ristretti 2
. Mantenuti come sono 3
. Non so 4

DOM. 59 SECONDO LEI, GLI IMMIGRATI E/O LE PERSONE CHE CERCANO ASILO POLITICO RAPPRESENTANO UN GROSSO PROBLEMA PER L'ITALIA OPPURE NO?

- . Rappresentano un grosso problema 1
. Non rappresentano un grosso problema 2
. Non so 3

DOM. 60 QUAL E', SECONDO LEI, IL PAESE DELLA COMUNITA' EUROPEA CHE HA PIU' IMMIGRATI E/O RICHIESTE DI ASILO POLITICO? (Mostrare cartellino dom. 60. Una sola risposta)

. Belgio	01
. Danimarca	02
. Germania	03
. Grecia	04
. Spagna	05
. Francia	06
. Irlanda	07
. Italia	08
. Lussemburgo	09
. Paesi Bassi	10
. Portogallo	11
. Gran Bretagna (Regno Unito)	12
. Nessuno (spontaneo)	13
. Non so	14

DOM. 61 LE LEGGERO' ORA ALCUNE OPINIONI. PER CIASCUNA DI ESSE MI PUO' DIRE SE LEI E' PIUTTOSTO D'ACCORDO O PIUTTOSTO IN DISACCORDO? (Leggere una frase alla volta)

	Piuttosto d'accordo	Piuttosto in disaccordo	Non so
a. La presenza di bambini stranieri nelle scuole diminuisce la qualità dell'insegnamento	1	2	3
b. Gli stranieri abusano del nostro sistema di sicurezza sociale	1	2	3
c. La presenza di stranieri nel nostro Paese accresce la disoccupazione	1	2	3
d. La presenza di stranieri è una delle cause della delinquenza e della violenza	1	2	3
e. Avere dei vicini stranieri crea dei problemi	1	2	3
f. I matrimoni misti (con uno/a straniero/a) generalmente finiscono male	1	2	3

DOM. 62 PASSIAMO ORA AD UN ALTRO ARGOMENTO. SE CI FOSSERO DEI PROBLEMI, QUAL E', SECONDO LEI, L'ALTRO PAESE DELL'UNIONE EUROPEA SUL QUALE POTREMMO CONTARE MAGGIORMENTE? (Non leggere - Una sola risposta)

. Belgio	01
. Danimarca	02
. Germania	03
. Grecia	04
. Spagna	05
. Francia	06
. Irlanda	07
. Lussemburgo	09
. Paesi Bassi	10
. Portogallo	11
. Regno Unito, Gran Bretagna,	
. Inghilterra	12
. Nessuno	13
. Non so	14

DOM. 63 L'AUSTRIA, LA FINLANDIA, LA NORVEGIA E LA SVIZZERA HANNO INTENZIONE DI ENTRARE A FAR PARTE DELL'UNIONE EUROPEA (COMUNITA' EUROPEA). QUANDO QUESTI PAESI FARANNO PARTE DELL'UNIONE EUROPEA (COMUNITA' EUROPEA), COSA SARA' SECONDO LEI PIU' IMPORTANTE.....?

- A. Accettare altri paesi membri oltre questi 4 oppure
B. Rinforzare sempre piu' i rapporti tra i paesi già membri

. A	1
. B	2
. Non so	3

DOM. 64 PER LA RISOLUZIONE DI CONFLITTI ESISTENTI NEL MONDO, SECONDO LEI, LA GERMANIA DOVRA' ASSUMERSI IN FUTURO UNA PARTE MAGGIORE DI RESPONSABILITA' OPPURE NO?

. Si	1
. No	2
. Non so	3

DOM. 65 E LA COMUNITA' EUROPEA NEL SUO COMPLESSO DOVREBBE ASSUMERSI UNA PARTE MAGGIORE DI RESPONSABILITA' PER RISOLVERE I CONFLITTI NEL MONDO?

. Si	1
. No	2
. Non so	3

DOM. 66 LEI PENSA CHE LA GERMANIA UNITA POTRA' DIVENTARE UN RISCHIO PER LA PACE IN EUROPA OPPURE NO?

. Potrà diventare un rischio	1
. Non potrà diventare un rischio	2
. Non so	3

DEMOGRAFICI

D. 01 IN POLITICA DI SOLITO SI PARLA DI "DESTRA" E DI "SINISTRA" IN QUALE PUNTO DI QUESTA SCALA COLLOCHEREBBE LA SUA POSIZIONE? (MOSTRARE IL CARTELLINO D.01 - NON SUGGERIRE - L'INTERVISTATO DOVRA' SITUARSI IN UNA CASELLA, SE ESITA, INSISTERE)

	Sinistra										Destra
	01	02	03	04	05	06	07	08	09	10	
. Rifiuta				1							
. Non so				2							

D. 01A UTILIZZANDO SEMPRE LA STESSA SCALA, DOVE POSIZIONEREBBE PIU' O MENO CIASCUNO DEI SEGUENTI PARTITI? (MOSTRARE CARTELLINO D.01A. LEGGERE I PARTITI UNO ALLA VOLTA)

	Sinistra										Destra	Non so
	01	02	03	04	05	06	07	08	09	10	11	11
. Forza Italia												11
. Partito Democratico della Sinistra (PDS)												11
. Partito Popolare Italiano (PPI)												11
. Alleanza Nazionale												11
. Rifondazione Comunista												11
. Lega Nord												11
. Verdi												11

D. 02 C'E' UN PARTITO POLITICO AL QUALE SI SENTE PIU' VICINO CHE AD ALTRI?
A) (SE SI) SI SENTE MOLTO VICINO A QUESTO PARTITO, ABBASTANZA VICINO O SOLAMENTE SIMPATIZZANTE?

. Molto vicino	1	} PASSARE A D. 03
. Abbastanza vicino	2	
. Semplice simpatizzante	3	
. Non sono vicino a nessun partito	4	} ANDARE A D. 02B
. Non so	5	

B) (SE CODICE 4 O 5 A D.02A) C'E' FORSE UN PARTITO POLITICO A CUI LEI SI SENTE, ANCHE SE DI POCO, PIU' VICINO CHE AD ALTRI?

. Si	1	ANDARE A D.03
. No	2	PASSARE A D.03C
. Non so	3	PASSARE A D.03C

D. 03 (SE "MOLTO VICINO", "ABBASTANZA VICINO", O "SEMPLICE SIMPATIZZANTE" A D.02A O SE COD. 1 A D.02B) A QUALE PARTITO LEI SI SENTE PIU' VICINO?

. Alleanza Nazionale	01
. Forza Italia	02
. Lega Nord	03
. Partito Popolare Italiano (PPI)	04
. Centro Cristiano Democratico (CCD)	05
. Patto per l'Italia	06
. Partito Democratico della Sinistra (PDS)	07
. Rifondazione Comunista	08
. Alleanza Democratica	09
. Verdi	10
. Rete	11
. Partito Socialista Italiano (PSI)	12
. Socialdemocrazia per la Libertà	13
. Lista Pannella	14
. Democrazia Cristiana (DC)	15
. Partito Comunista Italiano (PCI)	16
. Movimento Sociale Italiano Destra Nazionale (MSI)	17
. Altro Partito	20
. Nessuno	21
. Rifiuta	22
. Non so	23

D. 03A QUANDO LEI ERA GIOVANE, SUO PADRE ERA VICINO A QUALCHE PARTITO POLITICO? (SE "SI") ED ERA VICINO AL SUO STESSO PARTITO, AD UN ALTRO PARTITO OPPURE A NESSUN PARTITO IN PARTICOLARE?

. Vicino allo stesso partito	1	ANDARE A D.03B
. Non vicino al mio stesso partito ma ad un partito simile	2	ANDARE A D.03B
. Vicino ad un altro partito	3	ANDARE A D.03B
. Vicino a nessun partito	4	PASSARE A D.04
. Non so	5	PASSARE A D.04

D. 03B (SE COD. 1, 2 O 3 A D.03A) ED ERA MOLTO VICINO A QUESTO PARTITO, ABBASTANZA VICINO, O SOLAMENTE SIMPATIZZANTE?

. Molto vicino	1	} PASSARE A D.04
. Abbastanza vicino	2	
. Solamente simpatizzante	3	
. Non so	4	

(SE COD. 2 O 3 A D.2B)
 D. 03C QUANDO LEI ERA GIOVANE, SUO PADRE ERA VICINO AD UN PARTITO POLITICO?
 (SE "SI") ERA MOLTO VICINO A QUESTO PARTITO, ABBASTANZA VICINO, O SOLAMENTE SIMPATIZZANTE?

Molto vicino	1
Abbastanza vicino	2
Solamente simpatizzante	3
Vicino a nessun partito	4
Non so	5

(A TUTTI)
 D. 04 PARLIAMO ORA DELLE ELEZIONI POLITICHE PER IL PARLAMENTO ITALIANO.
 SE DOMANI SI TENESSERO NUOVAMENTE LE "ELEZIONI POLITICHE" (SE L'INTERVISTATO HA MENO DI 18 ANNI AGGIUNGERE:
 E SE LEI AVESSE DIRITTO AL VOTO), PER QUALE PARTITO VOTEREBBE?

Alleanza Nazionale	01
Forza Italia	02
Lega Nord	03
Partito Popolare Italiano (PPI)	04
Centro Cristiano Democratico (CCD)	05
Patto per l'Italia	06
Partito Democratico della Sinistra (PDS)	07
Rifondazione Comunista	08
Alleanza Democratica	09
Verdi	10
Rete	11
Partito Socialista (PS)	12
Socialdemocrazia per la Libertà	13
Lista Pannella	14
Altro partito	20
Voterei scheda bianca	21
Non voterei	22
Non so	23
Non risponde	24

D. 05A LE ULTIME ELEZIONI POLITICHE SI SONO TENUTE DAL 26 AL 28 MARZO 1994. PER UN MOTIVO O PER L'ALTRO, MOLTE
 PERSONE IN ITALIA NON HANNO VOTATO. CERCANDO DI RICORDARE LE ULTIME ELEZIONI, CIOE' QUELLE DI MARZO '94, MI
 PUO' DIRE SE LEI HA VOTATO OPPURE NO?

Ha votato	1	ANDARE A D.05
Non ha votato	2	PASSARE A D.05B
Non ricorda/Rifiuta	3	PASSARE A D.05B

D. 05 PER QUALE PARTITO HA VOTATO ALLE "ELEZIONI POLITICHE" DEL 26-28 MARZO 1994 RELATIVE ALLA CAMERA DEI
 DEPUTATI?
 E PER IL SENATO?

	Camera dei Deputati	Senato
Alleanza Nazionale	01	01
Forza Italia	02	02
Lega Nord	03	03
Partito Popolare Italiano (PPI)	04	04
Centro Cristiano Democratico (CCD)	05	05
Patto per l'Italia	06	06
Progressisti	07	07
Partito Democratico della Sinistra (PDS)	08	08
Rifondazione Comunista	09	09
Alleanza Democratica	10	10
Verdi	11	11
Rete	12	12
Partito Socialista (PS)	13	13
Socialdemocrazia per la Libertà	14	14
Lista Pannella	15	15
Polo per la Libertà	16	16
Polo del Buon Governo	17	17
Altro partito	20	20
Ho votato scheda bianca	21	21
Non ho votato	22	22
Non ricordo	23	23
Non risponde	24	24

D. 05B IN ITALIA CI SONO UN CERTO NUMERO DI PARTITI, OGNI PARTITO VORREBBE OTTENERE IL SUO VOTO. MI PUO' DIRE PER OGNUNO DEI SEGUENTI PARTITI QUAL E' LA PROBABILITA' CHE LEI POSSA VOTARLO? (MOSTRARE CARTELLINO D.05B. LEGGERE LA LISTA DEI PARTITI)

	Per niente probabile										Molto probabile	Non so
	01	02	03	04	05	06	07	08	09	10		11
. Forza Italia	01	02	03	04	05	06	07	08	09	10		11
. Partito Democratico della Sinistra (PDS)	01	02	03	04	05	06	07	08	09	10		11
. Partito Popolare Italiano (PPI)	01	02	03	04	05	06	07	08	09	10		11
. Alleanza Nazionale	01	02	03	04	05	06	07	08	09	10		11
. Rifondazione Comunista	01	02	03	04	05	06	07	08	09	10		11
. Lega Nord	01	02	03	04	05	06	07	08	09	10		11
. Verdi	01	02	03	04	05	06	07	08	09	10		11

D. 06 A) LEI PERSONALMENTE E' ISCRITTO AD UN SINDACATO DEI LAVORATORI?

B) E QUALCUN'ALTRO DELLA SUA FAMIGLIA E' ISCRITTO AD UN SINDACATO DEI LAVORATORI?

	Si	No	Non so
. L'intervistato	1	2	3
. Un altro componente della famiglia	1	2	3

D. 07 LEI E'.....? (LEGGERE)

. Celibe/nubile	1
. Sposato/a	2
. Convivente	3
. Divorziato/a	4
. Separato/a	5
. Vedovo/a	6

D. 08 A QUALE ETA' HA TERMINATO I SUOI STUDI A TEMPO PIENO? (SE E' ANCORA STUDENTE CODICE 00 - ANDARE A DOM. 10)

Età | ___|___|

(LA DOMANDA D. 09 NON ESISTE)

D. 10 SESSO DELL'INTERVISTATO

. Maschio	1
. Femmina	2

D. 11 QUALE E' LA SUA ETA'?

. Anni | ___|___|

D. 12 DI QUANTE PERSONE E' COMPOSTA LA SUA FAMIGLIA, LEI COMPRESO?

. 1 persona	1
. 2 persone	2
. 3 persone	3
. 4 persone	4
. 5 persone	5
. 6 persone	6
. 7 persone	7
. 8 persone	8
. 9 persone ed oltre	9

(LA DOMANDA D. 13 NON ESISTE)

D. 14 LEI O QUALCUNO NELLA SUA FAMIGLIA POSSIEME.....? (LEGGERE. SONO POSSIBILI PIU' RISPOSTE)

.....un televisore a colori	01
.....un videoregistratore	02
.....una videocamera	03
.....una radiosveglia	04
.....un personal/home computer	05
.....una macchina fotografica	06
.....un trapano elettrico	07
.....una friggitrice elettrica	08
.....due o più automobili	09
.....una seconda casa o una casa al mare, in montagna, o in campagna	10

D. 15 A) QUAL E' LA SUA ATTUALE OCCUPAZIONE?

B) (SE ATTUALMENTE NON ESERCITA ALCUNA ATTIVITA' RETRIBUITA COD. 1-4 A DOM. 15A) HA ESERCITATO IN PASSATO QUALCHE ATTIVITA' RETRIBUITA? QUAL E' STATA LA SUA ULTIMA OCCUPAZIONE?

	Dom. 15A Occupazione attuale	Dom. 15B Ultima occupazione
Non attivo		
. Responsabile degli acquisti correnti e della conduzione della casa o non esercita attualmente alcuna occupazione	01	----
. Studente	02	----
. Disoccupato, temporaneamente senza occupazione	03	----
. Pensionato o inabile al lavoro	04	----
Lavoratori indipendenti		
. Agricoltore	05	01
. Pescatore	06	02
. Libero professionista (avvocato, medico, commercialista, architetto)	07	03
. Proprietario di un negozio, commerciante, artigiano o altro tipo di lavoro indipendente	08	04
. Industriale, proprietario (unico o socio) di un'azienda	09	05
Lavoratori dipendenti		
. Professioni liberali dipendenti (medico, avvocato..)	10	06
. Quadri superiori/altri dirigenti (direttori generali, amministratori delegati, altri direttori)	11	07
. Quadri intermedi (funzionari, insegnanti....)	12	08
. Impiegati di concetto (che lavorano per lo più davanti ad una scrivania)	13	09
. Impiegati che non lavorano davanti ad un scrivania (venditori, autisti, rappresentanti)	14	10
. Impiegati che non lavorano davanti ad una scrivania ma che offrono dei servizi (ospedali, ristoranti, polizia, pompieri)	15	11
. Supervisore	16	12
. Operai specializzati	17	13
. Altri operai (non specializzati), personale di servizio	18	14
. Non ho mai esercitato alcuna attività retribuita	----	15

(LE DOMANDE DALLA D. 16 ALLA D. 18 NON ESISTONO)

D. 19 (A TUTTI)
LEI E'

LEGGERE:	Si	No
A) Il/la principale responsabile nella Sua famiglia degli acquisti correnti e della conduzione della casa	1	2
B) La persona che contribuisce in maggior misura al reddito familiare	1	2

(LA DOMANDA D. 20 NON ESISTE)

(PORRE LA DOMANDA D. 21 SE LA PERSONA INTERVISTATA NON CONTRIBUISCE IN MAGGIOR MISURA AL REDDITO FAMILIARE - CODICE 2 A D. 19B - ALTRIMENTI PASSARE A D. 23)

D. 21 A) (SE NO A DOM. 19B). QUAL E' L'ATTUALE PROFESSIONE DELLA PERSONA CHE IN FAMIGLIA HA IL REDDITO PIU' ALTO?

B) (SE ATTUALMENTE NON ESERCITA ALCUNA ATTIVITA' RETRIBUITA - CODICI 01-04 A DOM. 21A) HA ESERCITATO IN PASSATO QUALCHE ATTIVITA' RETRIBUITA? QUAL E' STATA LA SUA ULTIMA OCCUPAZIONE?

	Dom. 21A Occupazione attuale	Dom. 21B Ultima occupazione
Non attivo		
. Responsabile degli acquisti correnti e della conduzione della casa o non esercita attualmente alcuna occupazione	01	----
. Studente	02	----
. Disoccupato, temporaneamente senza occupazione	03	----
. Pensionato o inabile al lavoro	04	----
Lavoratori indipendenti		
. Agricoltore	05	01
. Pescatore	06	02
. Libero professionista (avvocato, medico, commercialista, architetto)	07	03
. Proprietario di un negozio, commerciante, artigiano o altro tipo di lavoro indipendente	08	04
. Industriale, proprietario (unico o socio) di un'azienda	09	05
Lavoratori dipendenti		
. Professioni liberali dipendenti (medico, avvocato..)	10	06
. Quadri superiori/altri dirigenti (direttori generali, amministratori delegati, altri direttori)	11	07
. Quadri intermedi (funzionari, insegnanti....)	12	08
. Impiegati di concetto (che lavorano per lo più davanti ad una scrivania)	13	09
. Impiegati che non lavorano davanti ad un scrivania (venditori, autisti, rappresentanti)	14	10
. Impiegati che non lavorano davanti ad una scrivania ma che offrono dei servizi (ospedali, ristoranti, polizia, pompieri)	15	11
. Supervisore	16	12
. Operai specializzati	17	13
. Altri operai (non specializzati), personale di servizio	18	14
. Non ho mai esercitato alcuna attività retribuita	----	15

(LA DOMANDA D. 22 NON ESISTE)

(A TUTTI)

D. 23 SE LE CHIEDESSERO DI UTILIZZARE UNA DI QUESTE CINQUE CATEGORIE PER DEFINIRE IL SUO CETO SOCIALE, A QUALE DI QUESTE LEI DIREBBE DI APPARTENERE? (MOSTRARE CARTELLINO D. 23 - UNA SOLA RISPOSTA)

. Classe media	1
. Classe medio-inferiore	2
. Classe operaia	3
. Classe superiore	4
. Classe medio-superiore	5
. Rifiuta di rispondere	6
. Altra risposta _____	7
. Non sa	8

(LA DOMANDA D. 24 NON ESISTE)

D. 25 LEI DEFINIREBBE LA LOCALITA' IN CUI ABITA (LEGGERE):

. Un'area prevalentemente agricola (o piccolo comune, frazione, borgata, casa isolata)	1
. Una piccola o media città	2
. Una grande città	3
. Non so	4

D. 26 LEI SI CONSIDERA APPARTENENTE AD UNA RELIGIONE? (SE SI) A QUALE?

. Cattolica Romana	01	} PORRE D. 27
. Protestante	02	
. Ortodossa	03	
. Ebraica	04	
. Musulmana	05	} PASSARE A D. 29
. Buddista	06	
. Induista	07	
. Altro (specificare)	08	
. Nessuna	09	
. Non so	10	

(A QUELLI CHE HANNO RISPOSTO CON COD. DA 01 A 04 A D.26)

D. 27 LEI ASSISTE ALLE FUNZIONI RELIGIOSE PIU' VOLTE ALLA SETTIMANA, UNA VOLTA ALLA SETTIMANA, POCHE VOLTE ALL'ANNO, UNA VOLTA ALL'ANNO O MENO, OPPURE MAI? (UNA SOLA RISPOSTA)

. Piu' volte alla settimana	1
. Una volta alla settimana	2
. Poche volte all'anno	3
. Una volta all'anno o meno	4
. Mai	5
. Non so	6

(LA DOMANDA D. 28 NON ESISTE)(A TUTTI)

D. 29 DOVREMMO ANALIZZARE I RISULTATI DI QUESTO STUDIO IN FUNZIONE DEL REDDITO FAMILIARE DEGLI INTERVISTATI. SU QUESTO CARTELLINO SONO ELENCAE DELLE CLASSI DI REDDITO. (MOSTRARE IL CARTELLINO DOM. D. 29)
LEI DOVREBBE SOMMARE TUTTE LE ENTRATE E GLI STIPENDI MENSILI DI TUTTI I COMPONENTI DELLA FAMIGLIA, TUTTE LE PENSIONI ANCHE SOCIALI E LE EVENTUALI RENDITE DA ASSICURAZIONI O DA LOCAZIONE (AFFITTI).....
LE ASSICURO CHE LA SUA RISPOSTA, COME TUTTE QUELLE CHE CI HA DATO NEL CORSO DI QUESTA INTERVISTA, SARA' RITENUTA DEL TUTTO CONFIDENZIALE E QUALUNQUE RIFERIMENTO A LEI O ALLA SUA FAMIGLIA SARA' IMPOSSIBILE.
LA PREGO DI RISPONDERMI CON LA LETTERA DELL'ALFABETO RIPOETATA A FIANCO DELLA CLASSE DI REDDITO LORDO CHE CORRISPONDE A QUELLO DELLA SUA FAMIGLIA, PRIMA DI QUALUNQUE DEDUZIONE, TASSE O ALTRO.

B. Fino a 750.000	01
T. Da 750.001 a 1.000.000	02
P. Da 1.000.001 a 1.500.000	03
F. Da 1.500.001 a 1.750.000	04
E. Da 1.750.001 a 2.000.000	05
H. Da 2.000.001 a 2.500.000	06
L. Da 2.500.001 a 3.000.000	07
N. Da 3.000.001 a 3.500.000	08
R. Da 3.500.001 a 4.000.000	09
M. Da 4.000.001 a 4.500.000	10
S. Da 4.500.001 a 5.000.000	11
K. Oltre 5.000.000	12
. Rifiuta	13
. Non so	14

QUESTIONARIO N.
SCHEDA

P 01. DATA

Giorno |_|_| Mese |_|_|

P 02. ORA INIZIO INTERVISTA

|_|_| |_|_|
Ora Minuti

P 03. DURATA INTERVISTA IN MINUTI

Minuti |_|_|_|

P 04. NUMERO DI PERSONE PRESENTI DURANTE L'INTERVISTA

- . Due (l'intervistatore e l'intervistato) 1
- . Tre 2
- . Quattro 3
- . Cinque o più persone 4

P 05. GRADO DI COLLABORAZIONE DELL'INTERVISTATO/A

- . Eccellente 1
- . Buono 2
- . Medio 3
- . Mediocre 4

P 06. AMPIEZZA CENTRO

- . < 10.000 1
- . 10.001 - 100.000 2
- . 100.001 - 250.000 3
- . > 250.000 abitanti 4

P 07. REGIONE

- . Valle d'Aosta e Piemonte 01
- . Liguria 02
- . Lombardia (escl. provincia di Milano) 03
- . Milano e provincia 04
- . Trentino 05
- . Veneto 06
- . Friuli Venezia Giulia 07
- . Emilia 08
- . Toscana 09
- . Marche 10
- . Umbria 11
- . Lazio 12
- . Molise e Abruzzi 13
- . Campania 14
- . Puglia 15
- . Basilicata 16
- . Calabria 17
- . Sicilia 18
- . Sardegna 19

P 08. CODICE AVVIAMENTO POSTALE

|_|_|_|_|_|_|

P 09. N. PUNTO DI CAMPIONAMENTO

|_|_|_|

P 10. N. INTERVISTATORE

|_|_|_|

P 11. PONDERAZIONE

|_|_|_|_|_|_|_|_|_|

P 12. L'INTERVISTATO HA IL TELEFONO?

- Si 1
- No 2

.....
NOME E COGNOME DELLA PERSONA INTERVISTATA _____

INDIRIZZO _____

COMUNE _____ PROVINCIA _____ PREFISSO _____ TEL. _____

DICHIARO CHE LA PRESENTE INTERVISTA E' STATA ESEGUITA DA ME PERSONALMENTE SECONDO LE ISTRUZIONI CONTENUTE, NONCHE' IN BASE ALLE NORME CHE REGOLANO LA COLLABORAZIONE TRA GLI INTERVISTATORI E GLI ISTITUTI MEMBRI DELL'AISM ALLEGATE ALLA PROPOSTA DI INCARICO, DELLE QUALI DICHIARO DI AVERE PIENA CONOSCENZA. APPROVO IN PARTICOLARE, AI SENSI E PER EFFETTI DEGLI ARTICOLI 1341 E 1342 C.C., LE CLAUSOLE 8, 9 E 11 IVI CONTENUTE.

Data intervista _____

Firma intervistatore _____

CARTELLINI

EUROBAROMETRO 41.1

CARTELLINO DOM. 02

. **Molta fiducia**

. **Abbastanza fiducia**

. **Poca fiducia**

. **Nessuna fiducia**

CARTELLINO DOM. 12

- . L'Unione Europea (Comunita' Europea) prende decisioni su troppi argomenti
- . Le decisioni prese attualmente dall'Unione Europea (Comunita' Europea) sono del numero giusto
- . L'Unione Europea (Comunita' Europea) dovrebbe prendere decisioni in più campi
- . Su alcuni argomenti l'Unione Europea (Comunita' Europea) dovrebbe prendere più decisioni mentre su altri meno
- . Non ci ho pensato

CARTELLINO

DOM. 15

- . Forza Italia
- . Partito Democratico della Sinistra (PDS)
- . Partito Popolare Italiano (PPI)
- . Alleanza Nazionale
- . Rifondazione Comunista
- . Lega Nord
- . Patto Segni
- . Federazione dei Verdi
- . Partito Socialista Italiano - Alleanza Democratica (PSI-AD)
- . Partito Socialista Democratico Italiano (PSDI)
- . Pannella - Riformatori
- . Lega Alpina Lombardia
- . Lega d'Azione Meridionale
- . La Rete - Movimento Democratico
- . Sud Tiroler Volkspartei (SVP)
- . Unione Valdostana (UV)
- . Liberale
- . Partito Repubblicano Italiano (PRI)
- . Solidarietà (**solo sulle isole**)

**CARTELLINO
DOM. 20**

- A. GIANFRANCO FINI
- B. JACQUES DELORS
- C. PEREZ DE CUELLAR
- D. CARLO RIPA DI MEANA
- E. MARIO SEGNI
- F. GIULIO TREMONTI
- G. SILVIO BERLUSCONI
- H. ANTONIO MARTINO
- I. HENRY KISSINGER
- J. BILL CLINTON

CARTELLINO

DOM. 25

. Danimarca

. Spagna

. Polonia

. Svizzera

. Irlanda

. Austria

. Francia

. Turchia

. Portogallo

. Ungheria

. Germania

. Norvegia

CARTELLINO
DOM. 26 - 27

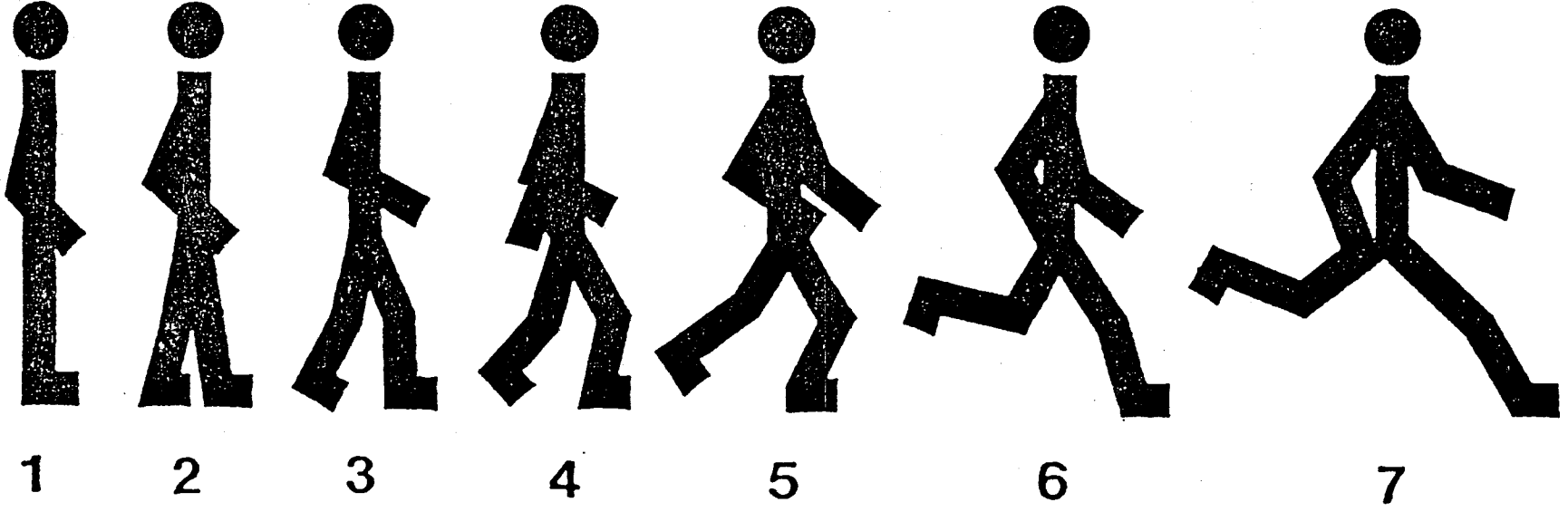

CARTELLINO

DOM. 30

- . I media
- . I partiti politici
- . La Chiesa
- . Le aziende
- . L'insegnamento
- . Il governo
- . I sindacati
- . Le regioni
- . Il potere locale (Consiglio Comunale, Municipio)
- . Le istituzioni dell'Unione Europea (Comunita' Europea)

CARTELLINO DOM. 31

**Per niente,
anche europeo**

**Molto,
anche europeo**

01 02 03 04 05 06 07 08 09 10

CARTELLINO DOM. 33

	Non posso contarci affatto					Posso contarci completamente				
a) La Commissione Europea	01	02	03	04	05	06	07	08	09	10
b) Il Governo Italiano	01	02	03	04	05	06	07	08	09	10
c) La Corte di Giustizia Europea	01	02	03	04	05	06	07	08	09	10
d) Il Consiglio dei Ministri dell'Unione Europea (Comunita' Europea) che rappresenta i governi nazionali	01	02	03	04	05	06	07	08	09	10
e) Il Parlamento Italiano	01	02	03	04	05	06	07	08	09	10
f) Il Parlamento Europeo	01	02	03	04	05	06	07	08	09	10

CARTELLINO DOM. 36

**Nessun
potere**

**Molto
potere**

A) Parlamento Europeo 01 02 03 04 05 06 07 08 09 10

B) Parlamento Italiano 01 02 03 04 05 06 07 08 09 10

CARTELLINO DOM. 37

**Nessuna
influenza**

**Molta
influenza**

A) Parlamento Europeo 01 02 03 04 05 06 07 08 09 10

B) Parlamento Italiano 01 02 03 04 05 06 07 08 09 10

CARTELLINO DOM. 38

**Un'idea molto
cattiva**

**Un'idea
ottima**

A) Lei stesso 01 02 03 04 05 06 07 08 09 10

B) Il Governo Italiano 01 02 03 04 05 06 07 08 09 10

CARTELLINO DOM. 40

- . Non sapevo di cosa si trattava

- . Considerando che il Parlamento Europeo ha così poco potere, non pensavo che ne valesse la pena

- . I problemi di cui si e' parlato maggiormente durante la campagna non sono quelli a cui la gente e' veramente interessata

- . I Partiti ed i candidati politici hanno parlato troppo dei problemi nazionali e non abbastanza dell'Europa

- . Non si poteva piu' dire chi era pro o contro l'unificazione dell'Europa

- . Qualsiasi cosa succeda, l'Unione Europea (Comunita' Europea) non funzionera' mai

- . I Partiti non hanno presentato un numero sufficientemente equo di donne e uomini come candidati

- . Come donna, non mi sono sentita rappresentata dai candidati

CARTELLINO DOM. 42 - 43

**Non ha alcuna
importanza**

**Ha molta
importanza**

A) Elezioni europee

01 02 03 04 05 06 07 08 09 10

B) Elezioni per il Parlamento
Italiano

01 02 03 04 05 06 07 08 09 10

CARTELLINO

DOM. 44

**Moneta Nazionale
indipendente**

**Nuova moneta
comune europea**

01 02 03 04 05 06 07 08 09 10

CARTELLINO DOM. 45

**Varare un consistente
programma di impiego**

**Concentrarsi sulla
realizzazione del
Mercato Unico**

01 02 03 04 05 06 07 08 09 10

CARTELLINO

DOM. 46

**Continuare ad
abolire frontiere**

**Rintrodurre stretti
controlli**

01 02 03 04 05 06 07 08 09 10

CARTELLINO DOM. 47

- a. Ridurre il debito pubblico
- b. Lotta alla disoccupazione
- c. Assicurare la stabilità dei prezzi
- d. Attenuare le differenze tra Nord e Sud
- e. Perseguire l'unificazione politica dell'Europa Occidentale
- f. Risolvere il problema dell'immigrazione
- g. Riforma elettorale ed istituzionale
- h. Ridurre le eccedenze agricole
- i. Tutelare l'ambiente
- j. Stabilire delle norme per il settore televisivo
- k. Lotta alla criminalità

CARTELLINO

DOM. 48A - 49A - 50A

- . Alleanza Nazionale

- . Forza Italia

- . Lega Nord

- . Partito Popolare Italiano (PPI)

- . Centro Cristiano Democratico (CCD)

- . Patto per l'Italia

- . Partito Democratico della Sinistra (PDS)

- . Rifondazione Comunista

- . Alleanza Democratica

- . Verdi

- . Rete

- . Partito Socialista Italiano (PSI)

- . Socialdemocrazia per la Libertà

- . Lista Pannella

CARTELLINO DOM. 54

Approvo:

- Del tutto
- Abbastanza

Disapprovo:

- Abbastanza
- Del tutto

CARTELLINO DOM. 55

. Sono membro

. Forse diventerò membro

. Non voglio farne parte

CARTELLINO DOM. 60

- . Belgio
- . Danimarca
- . Germania
- . Grecia
- . Spagna
- . Francia
- . Irlanda
- . Italia
- . Lussemburgo
- . Paesi Bassi
- . Portogallo
- . Gran Bretagna (Regno Unito)

CARTELLINO

D. 01 - 01A

Sinistra

Destra

01 02 03 04 05 06 07 08 09 10

CARTELLINO

D. 05B

**Per niente
probabile**

**Molto
probabile**

01 02 03 04 05 06 07 08 09 10

CARTELLINO

D. 23

- . Classe media

- . Classe medio-inferiore

- . Classe operaia

- . Classe superiore

- . Classe medio-superiore

CARTELLINO

D. 29

- B. Fino a 750.000
- T. Da 750.001 a 1.000.000
- P. Da 1.000.001 a 1.500.000
- F. Da 1.500.001 a 1.750.000
- E. Da 1.750.001 a 2.000.000
- H. Da 2.000.001 a 2.500.000
- L. Da 2.500.001 a 3.000.000
- N. Da 3.000.001 a 3.500.000
- R. Da 3.500.001 a 4.000.000
- M. Da 4.000.001 a 4.500.000
- S. Da 4.500.001 a 5.000.000
- K. Oltre 5.000.000